ITA

EB 2

การกำหนดมาตรการ กลไก หรือการวางระบบในการดำเนินการเพื่อส่งเสริมความโปร่งใสในการจัดซื้อจัดจ้าง

-บันทึกข้อความขอรายงานการแผนการจัดหาพัสดุ-ครุภัณฑ์ ปีงบประมาณ 2563 และขออนุมัตินำข้อมูลรายงานขึ้นเผยแพร่บนเว็บไซน์โรงพยาบาลไพรบึง

-แบบฟอร์มการเผยแพร่ข้อมูลต่อสาธารณะ ผ่าน Web Site

-ประกาศสำนักงานปลัดกระทรวงสาธารณสุขว่าด้วยแนวทางปฏิบัติงานเพื่อตรวจสอบบุคลากรในหน่วยงานด้านการจัดซื้อจัดจ้าง พ.ศ. 2560

-กรอบแนวทางการดำเนินการเพื่อส่งเสริมความโปร่งใสในการจัดซื้อจัดจ้างของโรงพยาบาลไพรบึง

-คำสั่งจังหวัดศรีสะเกษ ที่ 1153/2562 เรื่องแต่งตั้งหัวหน้าเจ้าหน้าที่ เจ้าหน้าที่หัวหน้าพัสดุ

-บันทึกข้อความขออนุมัติประกาศเผยแพร่แผนการจัดซื้อจัดจ้าง ประจำปีงบประมาณ 2563

-ประกาศจังหวัดศรีสะเกษ เรื่องเผยแพร่แผนการจัดซื้อจัดจ้าง ประจำปีงบประมาณ 2563

-แผนการจัดซื้อวัสดุทั่วไป

-แผนจัดซื้อยาและเวชภัณฑ์ที่มิใช่ยาเฉพาะเภสัชกรรม ประจำปีงบประมาณ 2563

-แผนการจัดซื้อวัสดุคอมพิวเตอร์ และอุปกรณ์ต่อพวง ประจำปีงบประมาณ 2563

-แผนการจัดซื้อวัสดุทันตกรรม ประจำปีงบประมาณ 2563

-แผนการจัดซื้อวัสดุวิทยาศาสตร์การแพทย์ ประจำปีงบประมาณ 2563

-Workflow e-bidding

- Workflow วิธีเฉพาะเจาะจง

กรอบแนวทางการดำเนินการเพื่อส่งเสริมความโปร่งใสในการจัดซื้อจัดจ้าง ของโรงพยาบาลไพรบึง

๑. กรอบแนวทางการดำเนินการเพื่อส่งเสริมความโปร่งใสในการจัดซื้อจัดจ้าง

๑.๑ การเผยแพร่การจัดซื้อจัดจ้างประจำปี (ตามาตรา ๑๑)

ขั้นตอน	รายละเอียดการดำเนินการ	ผู้รับผิดชอบดำเนินการ	กฎหมายที่เกี่ยวข้อง
๑. แจ้งรายละเอียดงบประมาณและแผนปฏิบัติการประจำปี	แจ้งรายละเอียดงบประมาณและแผนปฏิบัติการประจำปีที่ได้รับอนุมัติจากนายแพทย์สาธารณสุขจังหวัด	งานการเงินและบัญชี	-พระราชบัญญัติการจัดซื้อจัดจ้างและการบริหารพัสดุภาครัฐ พ.ศ.๒๕๖๐ มาตรา ๑๑ - ระเบียกระทรวงการคลังว่าด้วยการจัดซื้อจัดจ้างและการบริหารพัสดุภาครัฐ พ.ศ. ๒๕๖๐ข้อ ๑๑ ข้อ ๑๒ และข้อ ๑๓ - กฎกระทรวง กำหนดวงเงินการจัดซื้อจัดจ้างพัสดุโดยวิธีเฉพาะเจาะจง วงเงินการจัดซื้อจัดจ้างที่ไม่ทำข้อตกลงเป็นหนังสือ และวงเงินการจัดซื้อจัดจ้างในการแต่งตั้งผู้ตรวจรับพัสดุ พ.ศ.๒๕๖๐ (เอกสารหมายเลข ๑)
๒. หน่วยงานที่ได้รับงบประมาณแจ้งความต้องการใช้	หน่วยงานที่ได้รับงบประมาณเสนอเรื่องที่ได้รับอนุมัติให้ดำเนินการมายังพัสดุ	หน่วยงานที่ต้องการใช้พัสดุ	
๓. จัดทำแผนการจัดซื้อจัดจ้างและเสนอขอความเห็นชอบ	-จัดทำแผนการจัดซื้อจัดจ้างประจำปีเสนอหัวหน้าหน่วยงานของรัฐเพื่อขอความเห็นชอบ ซึ่งมีรายละเอียดอย่างน้อยดังนี้ (๑) ชื่อโครงที่จัดซื้อจัดจ้าง (๒) วงเงินที่จัดซื้อจัดจ้างโดยประมาณ (๓) ระยะเวลาที่คาดว่าจะจัดซื้อจัดจ้าง (๔) รายการอื่นตามที่กรมบัญชีกลางกำหนด -จัดทำหนังสือขออนุมัติประกาศเผยแพร่แผนการจัดซื้อจัดจ้าง -นำเสนอเพื่อขออนุมัติ	เจ้าหน้าที่พัสดุ	
๔. ประกาศเผยแพร่แผนการจัดซื้อจัดจ้าง	ประกาศเผยแพร่การจัดซื้อจัดจ้างในระบบe-GPของกรมบัญชีกลาง เว็บไซต์ของสำนักงานฯ และปิดประกาศโดยเปิดเผย ณ สถานที่ปิดประกาศของสำนักงานฯ	-หัวหน้าเจ้าหน้าที่ -เจ้าหน้าที่พัสดุ	
๕. ดำเนินการจัดซื้อจัดจ้าง	ดำเนินการจัดซื้อจัดจ้างให้เป็นไปตามแผนและขั้นตอนของระเบียบฯ ต่อไป	เจ้าหน้าที่พัสดุ	

๑.๒ การบันทึกรายละเอียดวิธีการและขั้นตอนการจัดซื้อจัดจ้างอย่างเป็นระบบ (ตามาตรา ๑๒)

ขั้นตอน	รายละเอียดการดำเนินการ	ผู้รับผิดชอบดำเนินการ	กฎหมายที่เกี่ยวข้อง
๑. บันทึกรายงานผลการพิจารณา	บันทึกรายงานผลการพิจารณารายละเอียด วิธีการและขั้นตอนการจัดซื้อจัดจ้างพร้อมทั้งเอกสารหลักฐานประกอบตามรายการดังนี้ (๑)รายงานขอซื้อขอจ้าง (๒)เอกสารเกี่ยวกับการรับฟังความเห็นร่างขอบเขตของงาน หรือรายละเอียดคุณลักษณะเฉพาะของพัสดุที่จะซื้อหรือจ้าง และผลการพิจารณาในครั้งนั้น (ถ้ามี) (๓)ประกาศและเอกสารเชิญชวน หรือหนังสือเชิญชวนและเอกสารอื่นที่เกี่ยวข้อง (๔)ข้อเสนอของผู้ยื่นเสนอทุกราย (๕)บันทึกรายงานผลการพิจารณาคดเลือกผู้ชนะการจัดซื้อจัดจ้างหรือผู้ที่ได้รับการคัดเลือก (๖)สัญญาหรือข้อตกลงเป็นหนังสือรวมทั้งการแก้ไขสัญญาหรือข้อตกลงเป็นหนังสือ (ถ้ามี) (๗)บันทึกรายงานผลการตรวจรับพัสดุ	-หัวหน้าเจ้าหน้าที่ -เจ้าหน้าที่พัสดุ	-พระราชบัญญัติการจัดซื้อจัดจ้างและการบริหารพัสดุภาครัฐ พ.ศ. ๒๕๖๐ มาตรา ๑๒
๒. จัดเก็บอย่างเป็นระบบ	จัดเก็บบันทึกรายงานผลการพิจารณาไว้อย่างเป็นระบบ เพื่อประโยชน์ในการตรวจดูข้อมูล เมื่อมีการร้องเรียน	เจ้าหน้าที่พัสดุ	

๑.๓ การป้องกันผู้ที่มีหน้าที่ดำเนินการในจัดซื้อจัดจ้างเพื่อป้องกันผู้ที่มีหน้าที่ในการดำเนินการจัดซื้อจัดจ้างเป็นผู้มีส่วนได้ส่วนเสียกับผู้ยื่นข้อเสนอหรือคู่สัญญา (ตามาตรา ๑๒)

ขั้นตอน	รายละเอียดการดำเนินการ	ผู้รับผิดชอบดำเนินการ	กฎหมายที่เกี่ยวข้อง
๑. จัดทำแนวทางการป้องกัน	-จัดทำแนวทางปฏิบัติงานในหน่วยงานด้านกรจัดซื้อจัดจ้างเพื่อป้องกันผู้ที่มีหน้าที่ดำเนินการจัดซื้อจัดจ้างเป็นผู้ที่มีส่วนได้ส่วนเสียกับผู้ยื่นข้อเสนอหรือคู่สัญญา ให้เป็นไปตามระเบียบฯ -การกำชับดูแลสอดส่องผู้ปฏิบัติงานภายใต้การกำกับดูแลของผู้บังคับบัญชาตามลำดับ	-เจ้าหน้าที่	
๒. ขอความเห็นชอบแนวทางปฏิบัติงานในหน่วยงานด้านการจัดซื้อจัดจ้าง	นำเสนอหัวหน้าหน่วยงานของรัฐเพื่อขอความเห็นชอบ	-เจ้าหน้าที่ -หัวหน้าเจ้าหน้าที่	
๓. แจ้งเวียน/เผยแพร่	แจ้งเวียน/เผยแพร่ เจ้าหน้าที่ทางจดหมายอิเล็กทรอนิกส์ของโรงพยาบาลฯ เพื่อสร้างความตระหนักรู้และใช้เป็นแนวทางในการป้องกันการมีส่วนได้ส่วนเสียระหว่างเจ้าหน้าที่ของรัฐกับผู้ขายหรือผู้รับจ้าง	-เจ้าหน้าที่	
๔. มีช่องทางการร้องเรียน	มีช่องทางการร้องเรียนในการแจ้งปัญหาการทุจริตของเจ้าหน้าที่ ให้ผู้ติดต่อขอรับบริการสามารถร้องเรียนได้ผ่านช่องทาง ดังนี้ ๑.ติดต่อด้วยตนเองที่ ศูนย์รับเรื่องร้องเรียนโรงพยาบาลไพรบึง กลุ่มงานเวชปฏิบัติปฐมภูมิและองค์รวม ๒.ทางจดหมายโดยส่งมาที่ศูนย์รับเรื่องร้องเรียนโรงพยาบาลไพรบึง ๕๖ หมู่ที่ ๒๐ ตำบลไพรบึง อำเภอไพรบึง จังหวัดศรีสะเกษ รหัสไปรษณีย์ ๓๓๑๘๐ ๓.โทรศัพท์ ๐๔๕ -๖๗๕๐๖๗ ต่อ ๑๔๑ โทรสาร ๐๔๕ -๖๗๕๑๓๑		

๒. กลไกการกำกับติดตามการดำเนินการตามกรอบแนวทางการดำเนินการเพื่อส่งเสริมความโปร่งใสในการจัดซื้อจัดจ้าง

ให้เจ้าหน้าที่ รายงานผลการดำเนินงานตามกรอบแนวทางดำเนินการเพื่อส่งเสริมความโปร่งใสในการจัดซื้อจัดจ้างข้างต้นเสนอต่อหัวหน้าหน่วยงานของรัฐทุกปี

บันทึกข้อความ

ส่วนราชการ โรงพยาบาลไพรบึง อำเภอไพรบึง จังหวัดศรีสะเกษ โทร. ๐๔๕๖๗ ๕๐๖๗ ต่อ ๑๐๔

ที่ ศก ๐๐๓๒.๓๐๑ / ๑๖๗๐ **วันที่** ๒๖ พฤศจิกายน ๒๕๖๒

เรื่อง ขอรายงานแผนการจัดหาพัสดุ-ครุภัณฑ์ ปีงบ ๒๕๖๓ และขออนุมัตินำข้อมูลรายงานขึ้นเผยแพร่บนเว็บไซต์โรงพยาบาลไพรบึง

เรียน ผู้อำนวยการโรงพยาบาลไพรบึง

เรื่องเดิม

ด้วยงานพัสดุ กลุ่มงานบริหารทั่วไป โรงพยาบาลไพรบึง ได้จัดทำแผนการจัดหาพัสดุ-ครุภัณฑ์ ปีงบประมาณ ๒๕๖๓ โดยได้ดำเนินการรวบรวมข้อมูลแผนการจัดหาพัสดุ-ครุภัณฑ์ ปีงบประมาณ ๒๕๖๓ ตามเกณฑ์การวิเคราะห์ของงาน ITA EB ๒

ข้อพิจารณา

งานพัสดุ กลุ่มงานบริหารทั่วไป ได้จัดทำแผนการจัดหาพัสดุ-ครุภัณฑ์ ปีงบประมาณ ๒๕๖๓ (แผนจัดซื้อวัสดุทั่วไป,แผนการจัดซื้อวัสดุวิทยาศาสตร์การแพทย์,แผนการจัดซื้อวัสดุการแพทย์และเวชภัณฑ์ที่มิใช่ยา,แผนจัดซื้อวัสดุคอมพิวเตอร์และอุปกรณ์ต่อพวง,แผนจัดซื้อครุภัณฑ์และสิ่งก่อสร้าง,แผนจัดซื้อวัสดุทันตกรรม,แผนจัดซื้อยาและเวชภัณฑ์ไม่ใช่ยา) ซึ่งใช้จ่ายจากเงินนอกงบประมาณประเภทเงินบำรุง และเงินนอกงบประมาณจากงบลงทุน (งบค่าเสื่อม) เสร็จสิ้นเรียบร้อยแล้ว ปรากฏตามเอกสารที่แนบมาพร้อมนี้ และขอนำขึ้นประกาศเผยแพร่บนเว็บไซต์ของโรงพยาบาลไพรบึง สำนักงานสาธารณสุขจังหวัดศรีสะเกษ เพื่อเผยแพร่ให้แก่สาธารณชนทราบต่อไป

ข้อเสนอ

เห็นควรอนุญาตให้เผยแพร่ แผนการจัดหาพัสดุ-ครุภัณฑ์ ปีงบประมาณ ๒๕๖๓ บนเว็บไซต์ของโรงพยาบาลไพรบึง สำนักงานสาธารณสุขจังหวัดศรีสะเกษ และบอร์ดประชาสัมพันธ์ของโรงพยาบาลไพรบึง

จึงเรียนมาเพื่อโปรดพิจารณาอนุมัติ

นุพรัตน์

(นางสาวนพรัตน์ สุนันท์)

ตำแหน่ง เจ้าพนักงานพัสดุ

เรียน ผู้อำนวยการโรงพยาบาลไพรบึง

- เพื่อโปรดทราบ
- โปรดพิจารณาให้ความเห็นชอบและอนุมัติให้นำเผยแพร่ตามระเบียบฯต่อไป

(นายธีรวุธ คำโสภา)

ตำแหน่ง นักวิชาการสาธารณสุขชำนาญการ

เห็นชอบและอนุมัติ

(นายศรีไพร ทองนิมิตร)

นายแพทย์ชำนาญการพิเศษ รักษาการในตำแหน่ง

ผู้อำนวยการโรงพยาบาลไพรบึง ปฏิบัติราชการแทน

ผู้ว่าราชการจังหวัดศรีสะเกษ

ประกาศสำนักงานปลัดกระทรวงสาธารณสุข
ว่าด้วยแนวทางปฏิบัติงานเพื่อตรวจสอบบุคลากรในหน่วยงานด้านการจัดซื้อจัดจ้าง
พ.ศ. ๒๕๖๐

เพื่อให้ผู้ปฏิบัติงานด้านการพัสดุและเจ้าหน้าที่ในหน่วยงานสังกัดสำนักงานปลัดกระทรวงสาธารณสุข มีแนวทางการปฏิบัติตนตามกรอบจรรยาบรรณของผู้ปฏิบัติงานให้มีความโปร่งใส สามารถตรวจสอบได้ เกิดประสิทธิภาพสูงสุด เป็นไปด้วยความชอบธรรมตามหลักระบบคุณธรรม (Merit System) จึงกำหนดแนวทางในการปฏิบัติเพื่อตรวจสอบบุคลากรในหน่วยงานด้านการจัดซื้อจัดจ้างไว้ ดังนี้

๑. บุคลากรในหน่วยงานต้องวางตัวเป็นกลางกับผู้ขาย ผู้รับจ้าง ผู้เสนองาน หรือผู้ชนะประมูล หรือผู้มีส่วนเกี่ยวข้องที่เข้ามามีนิติสัมพันธ์

๒. บุคลากรในหน่วยงานสนับสนุนการปฏิบัติหน้าที่ของผู้ดำเนินการจัดซื้อจัดจ้างด้วยความคุ้มค่า โปร่งใส มีประสิทธิภาพและประสิทธิผล และตรวจสอบได้ทุกเวลา

๓. บุคลากรในหน่วยงานต้องไม่เรียก รับ หรือยอมรับทรัพย์สินหรือประโยชน์อื่นใดทั้งทางตรงและทางอ้อม จากผู้ขาย ผู้รับจ้าง ผู้เสนองาน หรือผู้ชนะการประมูล หรือผู้มีส่วนเกี่ยวข้องที่เข้ามามีนิติสัมพันธ์ และต้องไม่เข้าไปมีส่วนได้เสียทั้งทางตรงหรือทางอ้อม เพื่อประโยชน์ของตนเองหรือผู้อื่น ซึ่งเป็นการขัดกันระหว่างประโยชน์ส่วนบุคคลกับประโยชน์ส่วนรวม ทั้งนี้ ไม่ว่าการกระทำนั้นจะเกิดขึ้นก่อน ขณะ หรือหลังการปฏิบัติหน้าที่

๔. บุคลากรในหน่วยงานปฏิบัติต่อผู้ขาย ผู้รับจ้าง หรือผู้มีส่วนเกี่ยวข้อง ที่เข้ามามีนิติสัมพันธ์กับทางราชการเกี่ยวกับการพัสดุ รวมถึงการรับฟังผู้มาร้องเรียน ร้องทุกข์ ด้วยความเป็นธรรม เอื้อเฟื้อมีน้ำใจ แต่ทั้งนี้ การปฏิบัติดังกล่าวต้องไม่เป็นปฏิปักษ์ต่อการแข่งขันอย่างเสรีและเป็นธรรม

๕. บุคลากรในหน่วยงานให้ความร่วมมือกับทุกฝ่ายในการเสริมสร้างมาตรฐานการปฏิบัติงานของเจ้าหน้าที่ผู้เกี่ยวข้องกับงานด้านพัสดุให้เป็นที่ยอมรับ

๖. บุคลากรในหน่วยงานต้องปฏิบัติหน้าที่โดยยึดถือกฎหมาย กฎ ระเบียบปฏิบัติของทางราชการอย่างเคร่งครัด

๗. บุคลากรในหน่วยงานดำเนินการใช้จ่ายเงิน ทรัพย์สินของหน่วยงานส่วนรวมของราชการเป็นหลัก โดยคำนึงถึงความถูกต้อง ยุติธรรม และความสมเหตุผลประกอบด้วย

๘. ผู้บังคับบัญชาต้องใช้ดุลพินิจโดยชอบด้วยกฎหมายในการปฏิบัติงาน และส่งเสริมสนับสนุนให้คำปรึกษา แนะนำ รับฟังความคิดเห็นของผู้ปฏิบัติงานอย่างมีเหตุผล

๙. ผู้บังคับบัญชาต้องควบคุม กำกับดูแล ตรวจสอบให้ผู้ปฏิบัติงานประพฤติปฏิบัติตามแนวทางในการปฏิบัติเพื่อตรวจสอบบุคลากรในหน่วยงานด้านการจัดซื้อจัดจ้างอย่างเคร่งครัด

ทั้งนี้ ...

ทั้งนี้ ให้หน่วยงานนำประกาศสำนักงานปลัดกระทรวงสาธารณสุขว่าด้วยแนวทางปฏิบัติงานเพื่อตรวจสอบบุคลากรในหน่วยงานด้านการจัดซื้อจัดจ้าง พ.ศ. ๒๕๖๐ และแบบแสดงความบริสุทธิ์ใจในการจัดซื้อจัดจ้างของหน่วยงาน แนบท้ายเอกสารประกอบการจัดซื้อจัดจ้างทุกประเภทในขั้นตอนรายงานขอซื้อหรือขอจ้าง

ประกาศ ณ วันที่ ๑๒ ตุลาคม พ.ศ. ๒๕๖๐

(นายเจษฎา โชคดำรงสุข)
ปลัดกระทรวงสาธารณสุข

Workflow e-bidding

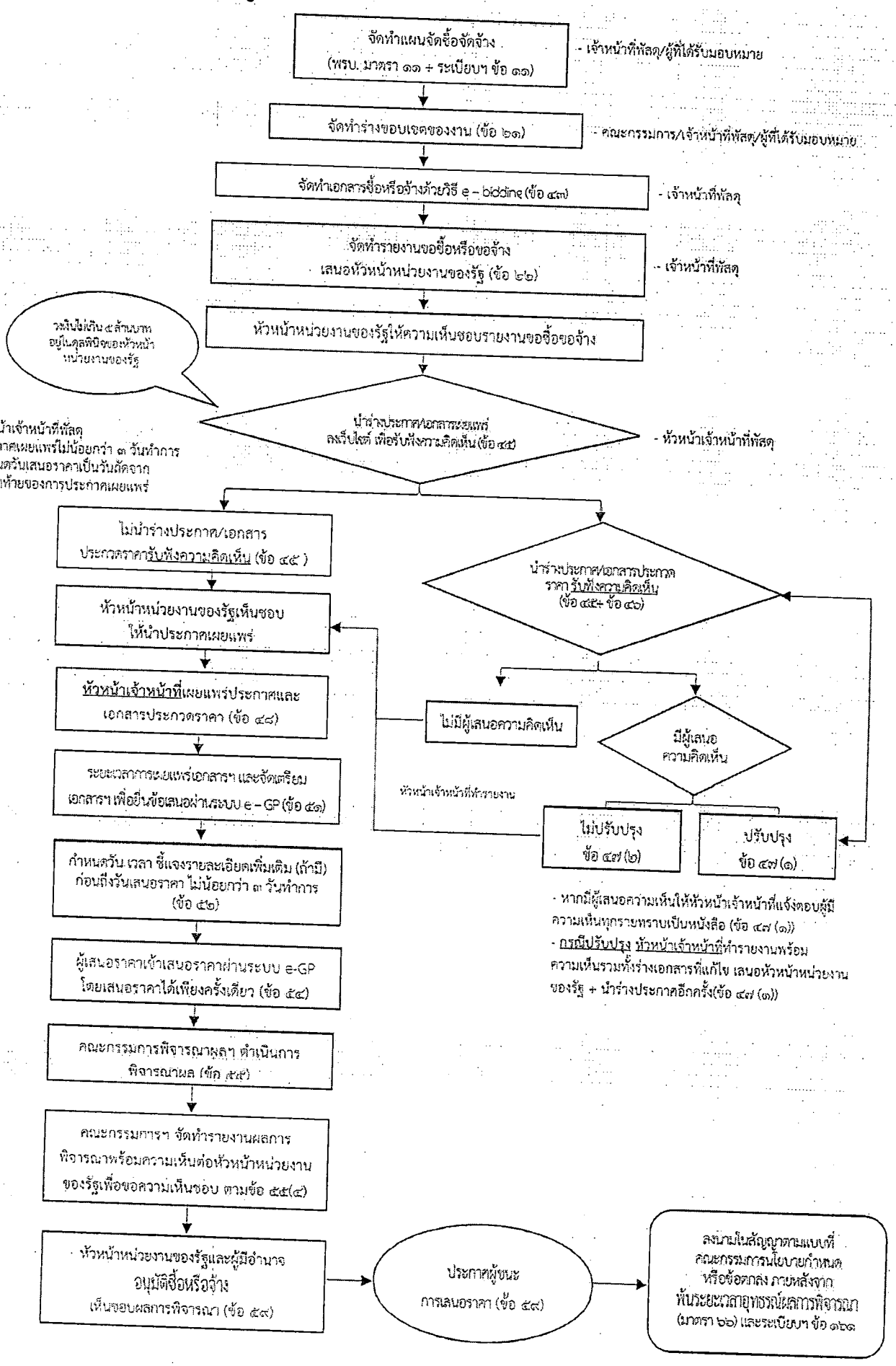

Workflow วิธีเฉพาะเจาะจง

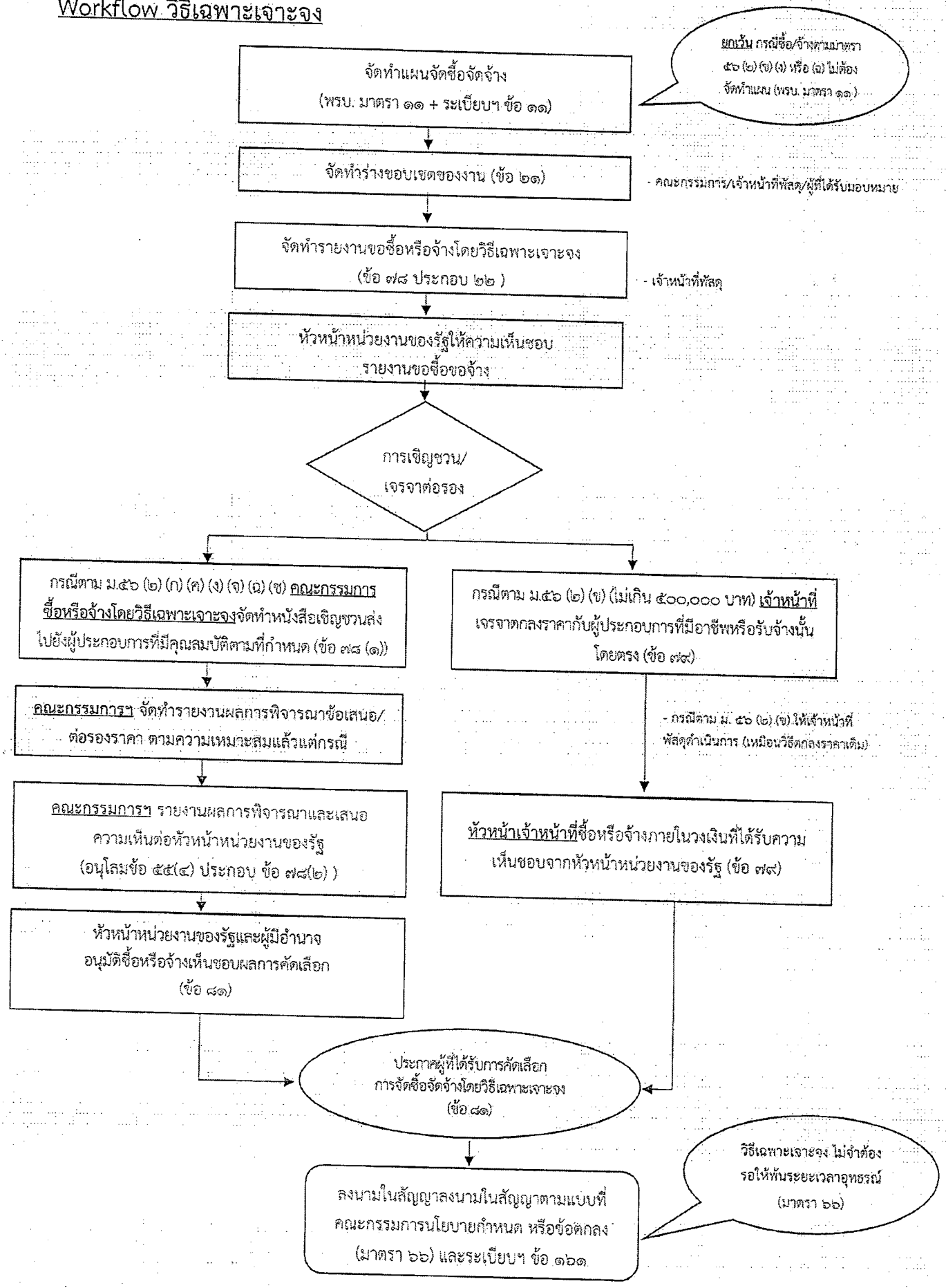

บันทึกข้อความ

ส่วนราชการ โรงพยาบาลไพรบึง อำเภอไพรบึง จังหวัดศรีสะเกษ โทร. ๐๔๕๖๗ ๕๐๖๗ ต่อ ๑๐๔

ที่ ศก ๐๐๓๒.๓๐๑ / ๖๙๗๖ **วันที่** ๒๖ พฤศจิกายน ๒๕๖๒

เรื่อง ขออนุมัติประกาศเผยแพร่แผนการจัดซื้อจัดจ้าง ประจำปีงบประมาณ พ.ศ.๒๕๖๓

เรียน ผู้ว่าราชการจังหวัดศรีสะเกษ

เรื่องเดิม

ตามระเบียบกระทรวงการคลังว่าด้วยการจัดซื้อจัดจ้างและบริหารพัสดุภาครัฐ พ.ศ.๒๕๖๐ ข้อ ๑๑ กำหนดว่า "เมื่อหน่วยงานของรัฐได้รับความเห็นชอบวงเงินงบประมาณที่จะใช้ในการจัดซื้อจัดจ้างจากหน่วยงานที่เกี่ยวข้องหรือผู้มีอำนาจในการพิจารณางบประมาณแล้ว ให้เจ้าหน้าที่หรือผู้ที่ได้รับมอบหมายในการปฏิบัติงานนั้น จัดทำแผนการจัดซื้อจัดจ้างประจำปีเสนอหัวหน้าหน่วยงานของรัฐเห็นชอบ เพื่อขอความเห็นชอบ เมื่อหัวหน้าหน่วยงานของรัฐให้ความเห็นชอบแผนการจัดซื้อจัดจ้างประจำปีตามวรรคหนึ่งแล้วให้หัวหน้าเจ้าหน้าที่ประกาศเผยแพร่แผนดังกล่าว ในระบบเครือข่ายสารสนเทศของกรมบัญชีกลางและของหน่วยงานของรัฐตามวิธีการที่กรมบัญชีกลางกำหนดและให้ปิดประกาศโดยเปิดเผย ณ สถานที่ปิดประกาศของหน่วยงานของรัฐนั้น หากหน่วยงานของรัฐไม่ได้ประกาศเผยแพร่แผนการจัดซื้อจัดจ้างโครงการใดในระบบเครือข่ายสารสนเทศของกรมบัญชีกลาง จะไม่สามารถดำเนินการจัดซื้อจัดจ้างในโครงการนั่นได้"

ข้อเท็จจริง

กลุ่มงานบริหารทั่วไป โรงพยาบาลไพรบึง จังหวัดศรีสะเกษ ได้จัดทำแผนการจัดซื้อจัดจ้างประจำปีงบประมาณ พ.ศ. ๒๕๖๓ และได้รับอนุมัติเรียบร้อยแล้ว ตามรายละเอียดดังนี้

๑.แผนการจัดซื้อเวชภัณฑ์ยาและเวชภัณฑ์มิใช่ยา

๒.แผนการจัดซื้อวัสดุการแพทย์

๓.แผนการจัดซื้อวัสดุทันตกรรม

๔.แผนการจัดซื้อวัสดุวิทยาศาสตร์การแพทย์

๕แผนการจัดซื้อวัสดุทั่วไป

ข้อเสนอ/.....

ข้อเสนอ

เพื่อให้เป็นไปตามระเบียบกระทรวงการคลังว่าด้วยการจัดซื้อจัดจ้างและการบริหารพัสดุภาครัฐ พ.ศ.๒๕๖๐ ข้อ ๑๑ กลุ่มงานบริหารทั่วไป จึงขออนุญาตนำแผนการจัดซื้อจัดจ้าง ประจำปีงบประมาณ พ.ศ. ๒๕๖๓ ของโรงพยาบาลไพรบึง ประกาศเผยแพร่บนเว็บไซต์ของหน่วยงานที่ http://www.ssko.moph.go.th/main/index.php, https://praibuenghospital.org/

จึงเรียนมาเพื่อโปรดทราบและพิจารณาอนุมัติ

๑. ลงนามเห็นชอบบันทึกขออนุมัติประกาศเผยแพร่การจัดซื้อจัดจ้าง ประจำปีงบประมาณ พ.ศ.๒๕๖๓

๒. ลงนามประกาศ ตามที่แนบมาพร้อมนี้

(นายธีรวุธ คำโสภา)
ตำแหน่ง นักวิชาการสาธารณสุขชำนาญการ

เห็นชอบและอนุมัติ

(นายศรีไพร ทองนิมิตร)
นายแพทย์ชำนาญการพิเศษ รักษาการในตำแหน่ง
ผู้อำนวยการโรงพยาบาลไพรบึง ปฏิบัติราชการแทน
ผู้ว่าราชการจังหวัดศรีสะเกษ

โรงพยาบาลไพรบึง
รับที่ 1379
วันที่ 15 พ.ค. 2562
เวลา 14.56 น.
ผู้รับ

ที่ ศก ๐๐๓๒.๓๐๑/ว๒๔๘๑

สำนักงานสาธารณสุขจังหวัดศรีสะเกษ
ถนนศรีสะเกษ-กันทรลักษ์ ศก ๓๓๐๐๐

๑๕ พฤษภาคม ๒๕๖๒

เรื่อง ส่งคำสั่งแต่งตั้งหัวหน้าเจ้าหน้าที่ เจ้าหน้าที่ หัวหน้าหน่วยพัสดุ

เรียน ผู้อำนวยการโรงพยาบาลชุมชนทุกแห่ง สาธารณสุขอำเภอทุกอำเภอ

สิ่งที่ส่งมาด้วย คำสั่งจังหวัดศรีสะเกษ ที่ ๑๓๔๓/๒๕๖๒ ลงวันที่ พฤษภาคม พ.ศ.๒๕๖๒ จำนวน ๑ ฉบับ
คำสั่งจังหวัดศรีสะเกษ ที่ ๑๓๔๔/๒๕๖๒ ลงวันที่ พฤษภาคม พ.ศ.๒๕๖๒ จำนวน ๑ ฉบับ
คำสั่งจังหวัดศรีสะเกษ ที่ ๑๓๔๕/๒๕๖๒ ลงวันที่ พฤษภาคม พ.ศ.๒๕๖๒ จำนวน ๑ ฉบับ

ด้วย สำนักงานสาธารณสุขจังหวัดศรีสะเกษ ได้ดำเนินการแต่งตั้งหัวหน้าเจ้าหน้าที่ เจ้าหน้าที่ และหัวหน้าหน่วยพัสดุ ตามพระราชบัญญัติการจัดซื้อจัดจ้างและการบริหารพัสดุภาครัฐ พ.ศ. ๒๕๖๐ และระเบียบกระทรวงการคลังว่าด้วยการจัดซื้อจัดจ้างและการบริหารพัสดุภาครัฐ พ.ศ. ๒๕๖๐ นั้น

ในการนี้ สำนักงานสาธารณสุขจังหวัดศรีสะเกษ จึงส่งคำสั่งดังกล่าวให้ท่านทราบและแจ้งผู้เกี่ยวข้องปฏิบัติหน้าที่ตามที่กำหนดไว้ในพระราชบัญญัติการจัดซื้อจัดจ้างและการบริหารพัสดุภาครัฐ พ.ศ. ๒๕๖๐ และระเบียบกระทรวงการคลังว่าด้วยการจัดซื้อจัดจ้างและการบริหารพัสดุภาครัฐ พ.ศ. ๒๕๖๐ โดยเคร่งครัด เพื่อความโปร่งใส เป็นธรรมและตรวจสอบได้

จึงเรียนมาเพื่อทราบและถือปฏิบัติ ต่อไป

ขอแสดงความนับถือ

(นายวราวุธ ขึ้นตา)
นายแพทย์สาธารณสุขจังหวัดศรีสะเกษ

เรียน ผู้อำนวยการโรงพยาบาลไพรบึง
เพื่อโปรดทราบ/.....
.....
.....

กลุ่มงานบริหารทั่วไป (งานพัสดุ)
โทร. ๐ ๔๕๖๑ ๖๐๔๐ ๖ ต่อ ๒๐๘
โทรสาร. ๐ ๔๕๖๑ ๖๐๔๒

คำสั่งจังหวัดศรีสะเกษ
ที่ ๑๗๔/๒๕๖๒
เรื่อง แต่งตั้งหัวหน้าเจ้าหน้าที่ เจ้าหน้าที่ หัวหน้าหน่วยพัสดุ

เพื่อให้การจัดซื้อจัดจ้างและการบริหารพัสดุภาครัฐของหน่วยงานในสังกัดสำนักงานสาธารณสุขจังหวัดศรีสะเกษ เป็นไปด้วยความเรียบร้อย มีประสิทธิภาพ ถูกต้อง ครบถ้วน ตามพระราชบัญญัติการจัดซื้อจัดจ้างและการบริหารพัสดุภาครัฐ พ.ศ. ๒๕๖๐ ระเบียบกระทรวงการคลังว่าด้วยการจัดซื้อจัดจ้างและการบริหารพัสดุภาครัฐ พ.ศ. ๒๕๖๐ จึงเห็นสมควรปรับปรุงคำสั่งแต่งตั้ง หัวหน้าเจ้าหน้าที่ เจ้าหน้าที่ หัวหน้าหน่วยพัสดุ ให้เป็นปัจจุบัน

อาศัยอำนาจตามความนัย มาตรา ๔ แห่งพระราชบัญญัติการจัดซื้อจัดจ้างและการบริหารพัสดุภาครัฐ พ.ศ. ๒๕๖๐ และอำนาจตามความนัย ข้อ ๔, ข้อ ๖, ข้อ ๗ และข้อ ๒๐๕ แห่งระเบียบกระทรวงการคลังว่าด้วยการจัดซื้อจัดจ้างและการบริหารพัสดุภาครัฐ พ.ศ. ๒๕๖๐ และคำสั่งจังหวัดศรีสะเกษ ที่ ๔๐๘๐/๒๕๖๑ ลงวันที่ ๑๙ ตุลาคม พ.ศ. ๒๕๖๑ และคำสั่ง ที่ ๑๐๖๗/๒๕๖๒ ลงวันที่ ๑๘ มีนาคม พ.ศ. ๒๕๖๒ เรื่อง การมอบอำนาจให้นายแพทย์สาธารณสุขจังหวัด ผู้อำนวยการโรงพยาบาลชุมชน สาธารณสุขอำเภอ และผู้อำนวยการโรงพยาบาลส่งเสริมสุขภาพประจำตำบล ปฏิบัติราชการแทนผู้ว่าราชการจังหวัด จึงเห็นสมควรปรับปรุงคำสั่งแต่งตั้ง หัวหน้าเจ้าหน้าที่ เจ้าหน้าที่ หัวหน้าหน่วยพัสดุ ของโรงพยาบาลชุมชนในสังกัดสำนักงานสาธารณสุขจังหวัดศรีสะเกษ ดังรายชื่อและตำแหน่ง ดังต่อไปนี้

<u>๑. โรงพยาบาลยางชุมน้อย</u>

๑.๑	หัวหน้ากลุ่มงานบริหารทั่วไป	หัวหน้าเจ้าหน้าที่/หัวหน้าหน่วยพัสดุ
๑.๒	นางสาวธิติยากร สิริพิเดช นักจัดการงานทั่วไปชำนาญการ	หัวหน้าเจ้าหน้าที่/หัวหน้าหน่วยพัสดุ
๑.๓	นางสาวทิวาวรรณ สกุลจันทร์ เภสัชกรชำนาญการพิเศษ	หัวหน้าเจ้าหน้าที่/หัวหน้าหน่วยพัสดุ
๑.๔	นางสาวพชรพันธุ์ พันธ์งาม เภสัชกรปฏิบัติการ	เจ้าหน้าที่
๑.๕	นายอุทัย น้อยพรหม พยาบาลวิชาชีพชำนาญการพิเศษ	เจ้าหน้าที่
๑.๖	นายธนวันต์ ฉุนราชา นักจัดการงานทั่วไปชำนาญการ	เจ้าหน้าที่
๑.๗	นางกาญจนา บุญเหลือ ทันตแพทย์ชำนาญการ	เจ้าหน้าที่

<u>๒. โรงพยาบาลบึงบูรพ์</u>

๒.๑	หัวหน้ากลุ่มงานบริหารทั่วไป	หัวหน้าเจ้าหน้าที่/หัวหน้าหน่วยพัสดุ
๒.๒	นายคเชนทร์ ชนะชัย เภสัชกรชำนาญการ	หัวหน้าเจ้าหน้าที่/หัวหน้าหน่วยพัสดุ

๒.๓ นายสุรกิจ เมืองจันทร์...๒

๑๐.๑๑	นางกาญจนา จึงธีรพานิช พยาบาลวิชาชีพชำนาญการ	เจ้าหน้าที่
๑๐.๑๒	นางปรินรัตน์ จันดาพืช นักวิชาการพัสดุปฏิบัติการ	เจ้าหน้าที่

<u>๑๑. โรงพยาบาลไพรบึง</u>

๑๑.๑	หัวหน้ากลุ่มงานบริหารทั่วไป	หัวหน้าเจ้าหน้าที่/หัวหน้าหน่วยพัสดุ
๑๑.๒	นายธีรวุธ คำโสภา นักวิชาการสาธารณสุขชำนาญการ	หัวหน้าเจ้าหน้าที่/หัวหน้าหน่วยพัสดุ
๑๑.๓	นางพันธุ์ทิพย์ วรรณะ เภสัชกรชำนาญการ	หัวหน้าเจ้าหน้าที่/หัวหน้าหน่วยพัสดุ
๑๑.๔	นางนงค์เยาว์ คำโสภา พยาบาลวิชาชีพชำนาญการพิเศษ	เจ้าหน้าที่
๑๑.๕	นางสาวศิรินทิพย์ ศิลาวรรณ์ เภสัชกรปฏิบัติการ	เจ้าหน้าที่
๑๑.๖	นายเศกสรรค์ พิลัย นักเทคนิคการแพทย์ชำนาญการ	เจ้าหน้าที่
๑๑.๗	นางอรุณทิพ สุวรรณดี โภชนากรชำนาญงาน	เจ้าหน้าที่
๑๑.๘	นางปราณี สุดสวาท เจ้าพนักงานทันตสาธารณสุขชำนาญงาน	เจ้าหน้าที่
๑๑.๙	นางสาวธิลากรณ์ พุ่มไม้ เจ้าพนักงานพัสดุ	เจ้าหน้าที่
๑๑.๑๐	นางดลชนก พิทยาพล พยาบาลวิชาชีพชำนาญการ	เจ้าหน้าที่
๑๑.๑๑	นางสาวอมรรัตน์ อดกลั้น เจ้าพนักงานธุรการปฏิบัติงาน	เจ้าหน้าที่

<u>๑๒. โรงพยาบาลน้ำเกลี้ยง</u>

๑๒.๑	หัวหน้ากลุ่มงานบริหารทั่วไป	หัวหน้าเจ้าหน้าที่/หัวหน้าหน่วยพัสดุ
๑๒.๒	นางสาวสวัสดิ์ แสงสันต์	หัวหน้าเจ้าหน้าที่/หัวหน้าหน่วยพัสดุ
๑๒.๓	นางมนชญา ลักษมีพิเชษฐ์ เภสัชกรชำนาญการ	หัวหน้าเจ้าหน้าที่/หัวหน้าหน่วยพัสดุ
๑๒.๔	นางสาวจงกนพรรณ คำตา นุวงศ์ เภสัชกรชำนาญการ	เจ้าหน้าที่
๑๒.๕	นางสาวณัฐฐาพร ดาลัย นักเทคนิคการแพทย์ปฏิบัติการ	เจ้าหน้าที่
๑๒.๖	นางสาวเดือนเพ็ญ สุขเจริญ พยาบาลวิชาชีพชำนาญการ	เจ้าหน้าที่

๑๒.๗ นางสาวอัจฉริยา...๗

<u>๒๑. โรงพยาบาลศิลาลาด</u>

๒๑.๑	หัวหน้ากลุ่มงานบริหารทั่วไป	หัวหน้าเจ้าหน้าที่/หัวหน้าหน่วยพัสดุ
๒๑.๒	นางสาววิจิตรา ทองบ่อ นักจัดการงานทั่วไปปฏิบัติการ	หัวหน้าเจ้าหน้าที่/หัวหน้าหน่วยพัสดุ
๒๑.๓	นายลำไพร ธรรมวัตร นักวิชาการสาธารณสุขชำนาญการ	หัวหน้าเจ้าหน้าที่/หัวหน้าหน่วยพัสดุ
๒๑.๔	นางสมจิต อสิพงษ์ เภสัชกรชำนาญการ	เจ้าหน้าที่
๒๑.๕	นางสาวฐิติรัตน์ ทุมวัน นักเทคนิคการแพทย์ปฏิบัติการ	เจ้าหน้าที่
๒๑.๖	นางสกาวเดือน โภคาพานิชย์ เจ้าพนักงานเวชสถิติปฏิบัติงาน	เจ้าหน้าที่
๒๑.๗	นางสาวพรนพรัตน์ จ้างประเสริฐ ทันตแพทย์ปฏิบัติการ	เจ้าหน้าที่
๒๑.๘	นางภานุมาส ศรีจันทร์ เจ้าพนักงานพัสดุปฏิบัติงาน	เจ้าหน้าที่
๒๑.๙	นางรุ่งทิวา อุดมพันธ์ พยาบาลวิชาชีพชำนาญการ	เจ้าหน้าที่

ให้ผู้ที่ได้รับมอบหมายและแต่งตั้งเป็น หัวหน้าเจ้าหน้าที่ เจ้าหน้าที่ หัวหน้าหน่วยพัสดุ ปฏิบัติหน้าที่เกี่ยวกับการจัดซื้อจัดจ้างหรือการบริหารพัสดุของหน่วยงานของรัฐ ตามพระราชบัญญัติการจัดซื้อจัดจ้างและการบริหารพัสดุภาครัฐ พ.ศ. ๒๕๖๐ และระเบียบกระทรวงการคลังว่าด้วยการจัดซื้อจัดจ้างและการบริหารพัสดุภาครัฐ พ.ศ. ๒๕๖๐ ระเบียบ กฎหมาย กฎกระทรวง ประกาศ มติคณะรัฐมนตรี และหนังสือสั่งการอื่นๆ ที่เกี่ยวข้องในขบวนการจัดหาพัสดุโดยเคร่งครัด ให้ยกเลิกคำสั่งอื่นใดที่ขัดหรือแย้งกับคำสั่งนี้ โดยให้ถือปฏิบัติตามคำสั่งนี้แทน

ทั้งนี้ ตั้งแต่บัดนี้ เป็นต้นไป

สั่ง ณ วันที่ ๑๔ พฤษภาคม พ.ศ. ๒๕๖๒

(นายวราวุธ ชื่นตา)

นายแพทย์สาธารณสุขจังหวัด ปฏิบัติราชการแทน

ผู้ว่าราชการจังหวัดศรีสะเกษ

ประกาศจังหวัดศรีสะเกษ
เรื่องเผยแพร่แผนการจัดซื้อจัดจ้าง ประจำปีงบประมาณ พ.ศ.๒๕๖๓

ตามพระราชบัญญัติการจัดซื้อจัดจ้างและการบริหารพัสดุภาครัฐ พ.ศ. ๒๕๖๐ กำหนดให้หน่วยงานของรัฐจัดทำแผนการจัดซื้อจัดจ้างประจำปี และประกาศเผยแพร่ในระบบเครือข่ายสารสนเทศของกรมบัญชีกลางและของหน่วยงานของรัฐตามที่กรมบัญชีกลางกำหนดและให้ปิดประกาศโดยเปิดเผย ณ สถานที่ปิดประกาศของหน่วยงานภาครัฐ นั้น

โรงพยาบาลไพรบึง จังหวัดศรีสะเกษได้จัดทำแผนการจัดซื้อจัดจ้าง ประจำปีงบประมาณ พ.ศ.๒๕๖๓ เพื่อให้การดำเนินการจัดซื้อจ้างเป็นไปด้วยความโปร่งใส และตรวจสอบได้ตามรายละเอียดแนบท้ายประกาศนี้

ประกาศ ณ วันที่ ๒๖ พฤศจิกายน พ.ศ. ๒๕๖๒

(นายศรีไพร ทองนิมิตร)
นายแพทย์ชำนาญการพิเศษ รักษาการในตำแหน่ง
ผู้อำนวยการโรงพยาบาลไพรบึง ปฏิบัติราชการแทน
ผู้ว่าราชการจังหวัดศรีสะเกษ

แบบฟอร์มการขอเผยแพร่ข้อมูลผ่านเว็บไซต์ของหน่วยงานในราชการส่วนภูมิภาค
สำนักงานปลัดกระทรวงสาธารณสุข
ตามประกาศสำนักงานปลัดกระทรวงสาธารณสุข
เรื่อง แนวทางการเผยแพร่ข้อมูลต่อสาธารณะผ่านเว็บไซต์ของหน่วยงาน พ.ศ. ๒๕๖๑
สำหรับหน่วยงานโรงพยาบาลไพรบึง

แบบฟอร์มการขอเผยแพร่ข้อมูลผ่านเว็บไซต์ของหน่วยงานในสังกัดสำนักงานปลัดกระทรวงสาธารณสุข

ชื่อหน่วยงาน : **โรงพยาบาลไพรบึง**
วัน/เดือน/ปี : ๒๖ พฤศจิกายน ๒๕๖๒
หัวข้อ: แผนจัดหาพัสดุ-ครุภัณฑ์ ปีงบประมาณ ๒๕๖๓
รายละเอียดข้อมูล (โดยสรุปหรือเอกสารแนบ)
แผนจัดหาพัสดุ-ครุภัณฑ์ ปีงบประมาณ ๒๕๖๓
.....
.....
.....
Linkภายนอก: ไม่มี
หมายเหตุ: ..... https://praibuenghospital.org/ .....
.....
.....

ผู้รับผิดชอบการให้ข้อมูล	ผู้อนุมัติรับรอง
(นางาสาวนพรัตน์ สุนันท์)	(นายธีรวุธ คำโสภา)
ตำแหน่ง เจ้าพนักงานพัสดุ	ตำแหน่ง ตำแหน่ง นักวิชาการสาธารณสุข
วันที่ ๒๖ เดือนพฤศจิกายน พ.ศ. ๒๕๖๒	วันที่ ๒๖ เดือนพฤศจิกายน พ.ศ. ๒๕๖๒

ผู้รับผิดชอบการนำข้อมูลขึ้นเผยแพร่
(นายเอกสิทธิ พาลี)
ตำแหน่งเจ้าพนักงานเครื่องคอมพิวเตอร์
วันที่..๒๖..เดือน.พฤศจิกายน .พ.ศ. ๒๕๖๑

แบบแสดงความบริสุทธิ์ใจในการจัดซื้อจัดจ้างของหน่วยงาน (วงเงินเล็กน้อยไม่เกิน 100,000 บาท)
ในการเปิดเผยข้อมูลความขัดแย้งทางผลประโยชน์ของหัวหน้าเจ้าหน้าที่ เจ้าหน้าที่
และผู้ตรวจรับพัสดุ

ข้าพเจ้า ..... ตำแหน่ง ..... (หัวหน้าเจ้าหน้าที่)
ข้าพเจ้า ..... ตำแหน่ง ..... (เจ้าหน้าที่)
ข้าพเจ้า ..... ตำแหน่ง ..... (ผู้ตรวจรับพัสดุ)

ขอให้คำรับรองว่าไม่มีความเกี่ยวข้องหรือมีส่วนได้ส่วนเสียไม่ว่าโดยตรงหรือโดยอ้อม หรือผลประโยชน์ใดๆ ที่ก่อให้เกิดความขัดแย้งทางผลประโยชน์กับผู้ขาย ผู้รับจ้าง ผู้เสนองาน หรือผู้ชนะประมูล หรือผู้มี
ส่วนเกี่ยวข้องที่เข้ามามีนิติสัมพันธ์ และวางตัวเป็นกลางในการดำเนินการเกี่ยวกับการพัสดุ ปฏิบัติหน้าที่ด้วยจิตสำนึก ด้วยความโปร่งใส สามารถให้มีผู้เกี่ยวข้องตรวจสอบได้ทุกเวลา มุ่งประโยชน์ส่วนรวมเป็นสำคัญ ตามที่ระบุไว้ในประกาศสำนักงานปลัดกระทรวงสาธารณสุขว่าด้วยแนวทางปฏิบัติงานเพื่อตรวจสอบบุคลากรในหน่วยงานด้านการจัดซื้อจัดจ้าง พ.ศ. 2560

หากปรากฏว่าเกิดความขัดแย้งทางผลประโยชน์ระหว่างข้าพเจ้ากับผู้ขาย ผู้รับจ้าง ผู้เสนองาน หรือผู้ชนะประมูล หรือผู้มีส่วนเกี่ยวข้องที่เข้ามามีนิติสัมพันธ์ ข้าพเจ้าจะรายงานให้ทราบโดยทันที

ลงนาม .....
.....
(หัวหน้าเจ้าหน้าที่)

ลงนาม .....
.....
(เจ้าหน้าที่)

ลงนาม .....
.....
ตำแหน่ง .....

แบบแสดงความบริสุทธิ์ใจในการจัดซื้อจัดจ้างของหน่วยงาน (วงเงินเกิน 100,000 บาท)
ในการเปิดเผยข้อมูลความขัดแย้งทางผลประโยชน์ของหัวหน้าเจ้าหน้าที่ เจ้าหน้าที่
และผู้ตรวจรับพัสดุ

ข้าพเจ้า ..... ตำแหน่ง ..... (หัวหน้าเจ้าหน้าที่)
ข้าพเจ้า ..... ตำแหน่ง ..... (เจ้าหน้าที่)
ข้าพเจ้า ..... ตำแหน่ง ..... (ผู้ตรวจรับพัสดุ)
ข้าพเจ้า ..... ตำแหน่ง ..... (ผู้ตรวจรับพัสดุ)
ข้าพเจ้า ..... ตำแหน่ง ..... (ผู้ตรวจรับพัสดุ)

ขอให้คำรับรองว่าไม่มีความเกี่ยวข้องหรือมีส่วนได้ส่วนเสียไม่ว่าโดยตรงหรือโดยอ้อม หรือผลประโยชน์ใดๆ ที่ก่อให้เกิดความขัดแย้งทางผลประโยชน์กับผู้ขาย ผู้รับจ้าง ผู้เสนองาน หรือผู้ชนะประมูล หรือผู้มี
ส่วนเกี่ยวข้องที่เข้ามามีนิติสัมพันธ์ และวางตัวเป็นกลางในการดำเนินการเกี่ยวกับการพัสดุ ปฏิบัติหน้าที่ด้วยจิตสำนึก ด้วยความโปร่งใส สามารถให้มีผู้เกี่ยวข้องตรวจสอบได้ทุกเวลา มุ่งประโยชน์ส่วนรวมเป็นสำคัญ ตามที่ระบุไว้ในประกาศสำนักงานปลัดกระทรวงสาธารณสุขว่าด้วยแนวทางปฏิบัติงานเพื่อตรวจสอบบุคลากรในหน่วยงานด้านการจัดซื้อจัดจ้าง พ.ศ. 2560

หากปรากฏว่าเกิดความขัดแย้งทางผลประโยชน์ระหว่างข้าพเจ้ากับผู้ขาย ผู้รับจ้าง ผู้เสนองาน หรือผู้ชนะประมูล หรือผู้มีส่วนเกี่ยวข้องที่เข้ามามีนิติสัมพันธ์ ข้าพเจ้าจะรายงานให้ทราบโดยทันที

ลงนาม .....
.....
(หัวหน้าเจ้าหน้าที่)

ลงนาม .....
.....
(เจ้าหน้าที่)

ลงนาม .....
.....
ตำแหน่ง .....

ลงนาม .....
.....
ตำแหน่ง .....

ลงนาม .....
.....
ตำแหน่ง .....

บันทึกข้อความ

ส่วนราชการ โรงพยาบาลไพรบึง อำเภอไพรบึง จังหวัดศรีสะเกษ โทร. ๐๔๕๖๗ ๕๐๖๗ ต่อ ๑๐๔

ที่ ศก ๐๐๓๒.๓๐๑ / ๑๖๖๘ **วันที่** ๒๖ พฤศจิกายน ๒๕๖๒

เรื่อง ขอรายงานผลการดำเนินการตามแผนการจัดซื้อจัดจ้างประจำปี (แบบสขร.๑) เดือน ตุลาคม ๒๕๖๒ - พฤศจิกายน ๒๕๖๒ ขึ้นประกาศบนเว็บไซต์ของโรงพยาบาลไพรบึง

เรียน ผู้อำนวยการโรงพยาบาลไพรบึง

เรื่องเดิม

โรงพยาบาลไพรบึง จะเตรียมหลักฐานเชิงประจักษ์เพื่อใช้ในการประเมินคุณธรรมและความโปร่งใสในการดำเนินงานของหน่วยงานภาครัฐ(ITA) ปี ๒๕๖๓ ซึ่งใน EB๑-๔ มีการประเมินดัชนีความโปร่งใส โดยให้หน่วยงานรายงานผลการดำเนินการจัดซื้อจัดจ้าง (แบบสขร.๑) ให้ผู้บริหารทราบ

ข้อพิจารณา

งานตรวจสอบภายใน ขอเรียนว่า เห็นควรนำส่งนำสรุปผลการดำเนินการจัดซื้อจัดจ้าง (แบบสขร.๑) ประจำเดือนตุลาคม๒๕๖๒ - พฤศจิกายน ๒๕๖๒ ขึ้นประกาศบนเว็บไซต์ของโรงพยาบาลไพรบึง และ เพื่อให้สาธารณชนได้รับทราบต่อไป

ข้อเสนอ

จึงเรียนมาเพื่อโปรดพิจารณาอนุมัติ

พรัตน์

(นางสาวนพรัตน์ สุนันท์)

ตำแหน่ง เจ้าพนักงานพัสดุ

เรียน ผู้อำนวยการโรงพยาบาลไพรบึง

- เพื่อโปรดทราบ
- โปรดพิจารณาให้ความเห็นชอบและอนุมัติให้นำเผยแพร่ตามระเบียบฯต่อไป

(นายธีรวุธ คำโสภา)

ตำแหน่ง นักวิชาการสาธารณสุขชำนาญการ

เห็นชอบและอนุมัติ

(นายศรีไพร ทองนิมิตร)

นายแพทย์ชำนาญการพิเศษ รักษาการในตำแหน่ง

ผู้อำนวยการโรงพยาลไพรบึง ปฏิบัติราชการแทน

ผู้ว่าราชการจังหวัดศรีสะเกษ

แบบ สขร. 1

แบบสรุปผลการดำเนินการจัดซื้อจัดจ้างในรอบเดือน ตุลาคม 2562

(ชื่อหน่วยงาน) งานบริหาร ครุภัณฑ์

วันที่ 30 เดือน ตุลาคม 2562

ลำดับที่	งานที่จัดซื้อหรือจัดจ้าง	วงเงินที่จัดซื้อหรือจัดจ้าง (บาท)	ราคากลาง (บาท)	วิธีซื้อหรือจ้าง	รายชื่อผู้เสนอราคาและราคาที่เสนอ	ผู้ได้รับการคัดเลือกและราคาที่ตกลงซื้อหรือจ้าง	เหตุผลที่คัดเลือกโดยสรุป	เลขที่และวันที่ของสัญญาหรือข้อตกลงในการซื้อหรือจ้า

หมายเหตุ-ไม่มีการจัดซื้อ

แบบ สขร. 1

แบบสรุปผลการดำเนินการจัดซื้อจัดจ้างในรอบเดือน พฤศจิกายน 2562

(ชื่อหน่วยงาน) งานบริหาร ครุภัณฑ์

วันที่ 30 เดือน พฤศจิกายน 2562

ลำดับที่	งานที่จัดซื้อหรือจัดจ้าง	วงเงินที่จัดซื้อหรือจัดจ้าง (บาท)	ราคากลาง (บาท)	วิธีซื้อหรือจ้าง	รายชื่อผู้เสนอราคาและราคาที่เสนอ	ผู้ได้รับการคัดเลือกและราคาที่ตกลงซื้อหรือจ้าง	เหตุผลที่คัดเลือกโดยสรุป	เลขที่และวันที่ของสัญญาหรือข้อตกลงในการซื้อหรือจ้า
1	ครุภัณฑ์งานบ้านงานครัว	14,700.00	14,700.00	เฉพาะเจาะจง	บริษัท แสงไพศาลเอ็น	บริษัท แสงไพศาลเอ็นจิเนียริ่ง	ไม่เกินราคากลาง	1333-62

แบบ สขร. 1

แบบสรุปผลการดำเนินการจัดซื้อจัดจ้างในรอบเดือน ตุลาคม 2562

(ชื่อหน่วยงาน) งานบริหาร คลังบริหาร

วันที่ 30 เดือน ตุลาคม 2562

ลำดับที่	งานที่จัดซื้อหรือจัดจ้าง	วงเงินที่จัดซื้อหรือจัดจ้าง (บาท)	ราคากลาง (บาท)	วิธีซื้อหรือจ้าง	รายชื่อผู้เสนอราคาและราคาที่เสนอ	ผู้ได้รับการคัดเลือกและราคาที่ตกลงซื้อหรือจ้าง	เหตุผลที่คัดเลือกโดยสรุป	เลขที่และวันที่ของสัญญาหรือข้อตกลงในการซื้อหรือจ้าง
1	วัสดุเชื้อเพลิงและหล่อลื่น	35,290.00	35,290.00	เฉพาะเจาะจง	หจก. ณัฐวัฒน์ปิโตรเลีย	หจก. ณัฐวัฒน์ปิโตรเลียม	ไม่เกินราคากลาง	1315-62
2	วัสดุบริโภค	7,145.00	7,145.00	เฉพาะเจาะจง	บริษัท ทองมณี คอร์ปอ	บริษัท ทองมณี คอร์ปอเรชั่น จำ	ไม่เกินราคากลาง	1316-62
3	วัสดุบริโภค	1,650.00	1,650.00	เฉพาะเจาะจง	ร้านน้ำดื่มเบญญทิพย์	ร้านน้ำดื่มเบญญทิพย์	ไม่เกินราคากลาง	1317-62
4	วัสดุอื่น	25,829.80	25,829.80	เฉพาะเจาะจง	บริษัท เอเชีย อินดัสเตรี	บริษัท เอเชีย อินดัสเตรียล แก๊	ไม่เกินราคากลาง	1429-62
5	วัสดุเชื้อเพลิงและหล่อลื่น	3,777.10	3,777.10	เฉพาะเจาะจง	บริษัท เอเชีย อินดัสเตรี	บริษัท เอเชีย อินดัสเตรียล แก๊	ไม่เกินราคากลาง	1430-62
6	วัสดุสำนักงาน	3,085.00	3,085.00	เฉพาะเจาะจง	ร้านชัยชนะ	ร้านชัยชนะ	ไม่เกินราคากลาง	060-63
7	วัสดุสำนักงาน	19,632.00	19,632.00	เฉพาะเจาะจง	ร้านชัยชนะ	ร้านชัยชนะ	ไม่เกินราคากลาง	057-63
8	วัสดุงานบ้านงานครัว	7,970.00	7,970.00	เฉพาะเจาะจง	ร้านชัยชนะ	ร้านชัยชนะ	ไม่เกินราคากลาง	059-63
9	วัสดุไฟฟ้าและวิทยุ	4,500.00	4,500.00	เฉพาะเจาะจง	ร้านชัยชนะ	ร้านชัยชนะ	ไม่เกินราคากลาง	056-63
10	วัสดุงานบ้านงานครัว	1,680.00	1,680.00	เฉพาะเจาะจง	ร้านชัยชนะ	ร้านชัยชนะ	ไม่เกินราคากลาง	058-63
11	วัสดุงานบ้านงานครัว	11,299.30	11,299.30	เฉพาะเจาะจง	หจก. เอ้นเตอร์ไพรส์	หจก. เอ้นเตอร์ไพรส์	ไม่เกินราคากลาง	061-63
12	วัสดุคอมพิวเตอร์	4,800.00	4,800.00	เฉพาะเจาะจง	ร้านสมาร์ท โอเอ	ร้านสมาร์ท โอเอ	ไม่เกินราคากลาง	087-63

แบบ สขร. 1

แบบสรุปผลการดำเนินการจัดซื้อจัดจ้างในรอบเดือน พฤศจิกายน 2562

(ชื่อหน่วยงาน) งานบริหาร คลังบริหาร

วันที่ 30 เดือน พฤศจิกายน 2562

ลำดับที่	งานที่จัดซื้อหรือจัดจ้าง	วงเงินที่จัดซื้อหรือจัดจ้าง (บาท)	ราคากลาง (บาท)	วิธีซื้อหรือจ้าง	รายชื่อผู้เสนอราคาและราคาที่เสนอ	ผู้ได้รับการคัดเลือกและราคาที่ตกลงซื้อหรือจ้าง	เหตุผลที่คัดเลือกโดยสรุป	เลขที่และวันที่ของสัญญาหรือข้อตกลงในการซื้อหรือจ้าง
1	วัสดุบริโภค	49,626.00	49,626.00	เฉพาะเจาะจง	นางบุญรอด รักชาติ	นางบุญรอด รักชาติ	ไม่เกินราคากลาง	1199-62
2	วัสดุบริโภค	16,360.00	16,360.00	เฉพาะเจาะจง	นางบุญรอด รักชาติ	นางบุญรอด รักชาติ	ไม่เกินราคากลาง	1318-62
3	วัสดุบริโภค	7,100.00	7,100.00	เฉพาะเจาะจง	บริษัท ทองมณี คอร์ป	บริษัท ทองมณี คอร์ปอเรชั่	ไม่เกินราคากลาง	1319-62
4	วัสดุบริโภค	2,320.00	2,320.00	เฉพาะเจาะจง	ร้านน้ำดื่มเบญญทิพย์	ร้านน้ำดื่มเบญญทิพย์	ไม่เกินราคากลาง	1320-62
5	วัสดุเชื้อเพลิงและหล่อลื่น	37,255.00	37,255.00	เฉพาะเจาะจง	หจก. ณัฐวัฒน์ปิโตรเ	หจก. ณัฐวัฒน์ปิโตรเลียม	ไม่เกินราคากลาง	1321-62
6	วัสดุสำนักงาน	120.00	120.00	เฉพาะเจาะจง	ร้านชัยชนะ	ร้านชัยชนะ	ไม่เกินราคากลาง	175-63
7	วัสดุงานบ้านงานครัว	7,350.00	7,350.00	เฉพาะเจาะจง	บริษัท แบล็ค แบค แ	บริษัท แบล็ค แบค แพค รี	ไม่เกินราคากลาง	126-62
8	วัสดุงานบ้านงานครัว	14,500.00	14,500.00	เฉพาะเจาะจง	บริษัท แบล็ค แบค แ	บริษัท แบล็ค แบค แพค รี	ไม่เกินราคากลาง	126-62
9	วัสดุอื่น	6,260.00	6,260.00	เฉพาะเจาะจง	ร้านณิชา คอนสตรัค	ร้านณิชา คอนสตรัคชั่น	ไม่เกินราคากลาง	174-63
10	วัสดุงานบ้านงานครัว	4,622.40	4,622.40	เฉพาะเจาะจง	หจก. จีพีอี เอ็นเตอร์	หจก. จีพีอี เอ็นเตอร์ไพรส์	ไม่เกินราคากลาง	176-62
11	วัสดุสำนักงาน	15,000.00	15,000.00	เฉพาะเจาะจง	บริษัท ริช อินเตอร์ ม	บริษัท ริช อินเตอร์ มารีเก็ต	ไม่เกินราคากลาง	172-63
12	วัสดุสำนักงาน	800.00	800.00	เฉพาะเจาะจง	บริษัท ที.ที.คอม จำกั	บริษัท ที.ที.คอม จำกัด	ไม่เกินราคากลาง	170-63
13	วัสดุอื่น	29,970.70	29,970.70	เฉพาะเจาะจง	บริษัท เอเชีย อินดัสเ	บริษัท เอเชีย อินดัสเตรียล	ไม่เกินราคากลาง	153-63
14	วัสดุคอมพิวเตอร์	23,500.00	23,500.00	เฉพาะเจาะจง	ร้านสมาร์ท โอเอ	ร้านสมาร์ท โอเอ	ไม่เกินราคากลาง	173-62

แบบ สขร. 1

แบบสรุปผลการดำเนินการจัดซื้อจัดจ้างในรอบเดือน ตุลาคม 2562

(ชื่อหน่วยงาน) งานบริหาร คลังยาและเวชภัณฑ์มิใช่ยา

วันที่ 30 เดือน ตุลาคม 2562

ลำดับที่	งานที่จัดซื้อหรือจัดจ้าง	วงเงินที่จัดซื้อหรือจัดจ้าง (บาท)	ราคากลาง (บาท)	วิธีซื้อหรือจ้าง	รายชื่อผู้เสนอราคาและราคาที่เสนอ	ผู้ได้รับการคัดเลือกและราคาที่ตกลงซื้อหรือจ้าง	เหตุผลที่คัดเลือกโดยสรุป	เลขที่และวันที่ของสัญญาหรือข้อตกลงในการซื้อหรือจ้าง
1	ยาและเวชภัณฑ์มิใช่ยา	6,000.00	6,000.00	เฉพาะเจาะจง	องค์การเภสัชกรรม	องค์การเภสัชกรรม	ไม่เกินราคากลาง	3000178924
2	ยาและเวชภัณฑ์มิใช่ยา	35,000.00	35,000.00	เฉพาะเจาะจง	องค์การเภสัชกรรม	องค์การเภสัชกรรม	ไม่เกินราคากลาง	3000179089
3	ยาและเวชภัณฑ์มิใช่ยา	9,649.60	9,649.60	เฉพาะเจาะจง	องค์การเภสัชกรรม	องค์การเภสัชกรรม	ไม่เกินราคากลาง	3000179261
4	ยาและเวชภัณฑ์มิใช่ยา	12,500.00	12,500.00	เฉพาะเจาะจง	องค์การเภสัชกรรม	องค์การเภสัชกรรม	ไม่เกินราคากลาง	3000179362
5	ยาและเวชภัณฑ์มิใช่ยา	5,400.00	5,400.00	เฉพาะเจาะจง	องค์การเภสัชกรรม	องค์การเภสัชกรรม	ไม่เกินราคากลาง	3000178966
6	ยาและเวชภัณฑ์มิใช่ยา	6,762.40	6,762.40	เฉพาะเจาะจง	องค์การเภสัชกรรม	องค์การเภสัชกรรม	ไม่เกินราคากลาง	3000178943
7	ยาและเวชภัณฑ์มิใช่ยา	1,582.00	1,582.00	เฉพาะเจาะจง	องค์การเภสัชกรรม	องค์การเภสัชกรรม	ไม่เกินราคากลาง	3000178975
8	ยาและเวชภัณฑ์มิใช่ยา	7,740.00	7,740.00	เฉพาะเจาะจง	องค์การเภสัชกรรม	องค์การเภสัชกรรม	ไม่เกินราคากลาง	3000178591
9	ยาและเวชภัณฑ์มิใช่ยา	5,029.00	5,029.00	เฉพาะเจาะจง	องค์การเภสัชกรรม	องค์การเภสัชกรรม	ไม่เกินราคากลาง	3000178563
10	ยาและเวชภัณฑ์มิใช่ยา	4,100.00	4,100.00	เฉพาะเจาะจง	องค์การเภสัชกรรม	องค์การเภสัชกรรม	ไม่เกินราคากลาง	3000178995
11	ยาและเวชภัณฑ์มิใช่ยา	2,700.00	2,700.00	เฉพาะเจาะจง	บริษัท ที.พี.ดรัก แลบอรา	บริษัท ที.พี.ดรัก แลบอราท	ไม่เกินราคากลาง	V 072909
12	ยาและเวชภัณฑ์มิใช่ยา	4,200.00	4,200.00	เฉพาะเจาะจง	บริษัท แอตแลนติก ฟาร์ม	บริษัท แอตแลนติก ฟาร์มา	ไม่เกินราคากลาง	62032104
13	ยาและเวชภัณฑ์มิใช่ยา	223.26	223.26	เฉพาะเจาะจง	โรงพยาบาลศรีสะเกษ	โรงพยาบาลศรีสะเกษ	ไม่เกินราคากลาง	01-63
14	ยาและเวชภัณฑ์มิใช่ยา	3,083.05	3,083.05	เฉพาะเจาะจง	โรงพยาบาลศรีสะเกษ	โรงพยาบาลศรีสะเกษ	ไม่เกินราคากลาง	6210150168
15	ยาและเวชภัณฑ์มิใช่ยา	24,505.00	24,505.00	เฉพาะเจาะจง	บริษัท วี.แอนด์.วี กรุงเทพ	บริษัท วี.แอนด์.วี กรุงเทพฯ	ไม่เกินราคากลาง	62023419
16	ยาและเวชภัณฑ์มิใช่ยา	16,225.00	16,225.00	เฉพาะเจาะจง	บริษัท วี.แอนด์.วี กรุงเทพ	บริษัท วี.แอนด์.วี กรุงเทพฯ	ไม่เกินราคากลาง	62023722
17	ยาและเวชภัณฑ์มิใช่ยา	3,000.00	3,000.00	เฉพาะเจาะจง	บริษัท วี.แอนด์.วี กรุงเทพ	บริษัท วี.แอนด์.วี กรุงเทพฯ	ไม่เกินราคากลาง	62023420

18	ยาและเวชภัณฑ์มิใช่ยา	21,000.00	21,000.00	เฉพาะเจาะจง	บริษัท โมเดอร์น พริ้นเทค	บริษัท โมเดอร์น พริ้นเทค	ไม่เกินราคากลาง	56531
19	ยาและเวชภัณฑ์มิใช่ยา	11,100.00	11,100.00	เฉพาะเจาะจง	บริษัท ไบโอจีนีเทค จำกัด	บริษัท ไบโอจีนีเทค จำกัด	ไม่เกินราคากลาง	IV-620023146
20	ยาและเวชภัณฑ์มิใช่ยา	2,650.00	2,650.00	เฉพาะเจาะจง	บริษัท แอตแลนติค ฟาร์ม	บริษัท แอตแลนติค ฟาร์มา	ไม่เกินราคากลาง	62032508
21	ยาและเวชภัณฑ์มิใช่ยา	4,943.40	4,943.40	เฉพาะเจาะจง	บริษัท บี.เอ็ล.เอช. เทร็ดดิ	บริษัท บี.เอ็ล.เอช. เทร็ดดิ้ง	ไม่เกินราคากลาง	1062021933
22	ยาและเวชภัณฑ์มิใช่ยา	10,320.00	10,320.00	เฉพาะเจาะจง	บริษัท ที.พี.ดรัก แลบบอ	บริษัท ที.พี.ดรัก แลบบอรา	ไม่เกินราคากลาง	V 073189
23	ยาและเวชภัณฑ์มิใช่ยา	27,435.00	27,435.00	เฉพาะเจาะจง	บริษัท เซ็นทรัลโพลีเทรด	บริษัท เซ็นทรัลโพลีเทรดดิ้ง	ไม่เกินราคากลาง	921132095
24	ยาและเวชภัณฑ์มิใช่ยา	35,060.00	35,060.00	เฉพาะเจาะจง	บริษัท ที เอ็น ที เฮลท์แค	บริษัท ที เอ็น ที เฮลท์แคร์	ไม่เกินราคากลาง	62431137
25	ยาและเวชภัณฑ์มิใช่ยา	4,000.00	4,000.00	เฉพาะเจาะจง	บริษัท ที.แมน ฟาร์มา จำ	บริษัท ที.แมน ฟาร์มา จำกั	ไม่เกินราคากลาง	IV6210001928
26	ยาและเวชภัณฑ์มิใช่ยา	4,200.00	4,200.00	เฉพาะเจาะจง	บริษัท แอตแลนติค ฟาร์ม	บริษัท แอตแลนติค ฟาร์มา	ไม่เกินราคากลาง	62033194
27	ยาและเวชภัณฑ์มิใช่ยา	42,950.00	42,950.00	เฉพาะเจาะจง	บริษัท เบอร์ลินฟาร์มาซูติ	บริษัท เบอร์ลินฟาร์มาซูติค	ไม่เกินราคากลาง	621101135
28	ยาและเวชภัณฑ์มิใช่ยา	24,733.00	24,733.00	เฉพาะเจาะจง	บริษัท เบอร์ลินฟาร์มาซูติ	บริษัท เบอร์ลินฟาร์มาซูติค	ไม่เกินราคากลาง	621101112
29	ยาและเวชภัณฑ์มิใช่ยา	13,315.00	13,315.00	เฉพาะเจาะจง	บริษัท เอสพีเอส เมดิคอล	บริษัท เอสพีเอส เมดิคอล	ไม่เกินราคากลาง	SI14/1920410
30	ยาและเวชภัณฑ์มิใช่ยา	24,139.20	24,139.20	เฉพาะเจาะจง	บริษัท ดีเคเอสเอช (ประเ	บริษัท ดีเคเอสเอช (ประเท	ไม่เกินราคากลาง	5330312763
31	ยาและเวชภัณฑ์มิใช่ยา	33,880.00	33,880.00	เฉพาะเจาะจง	บริษัท เยเนอรัล ฮอสปิตัล	บริษัท เยเนอรัล ฮอสปิตัล	ไม่เกินราคากลาง	19IN08101249
32	ยาและเวชภัณฑ์มิใช่ยา	33,500.00	33,500.00	เฉพาะเจาะจง	บริษัท เซ็นทรัลโพลีเทรด	บริษัท เซ็นทรัลโพลีเทรดดิ้ง	ไม่เกินราคากลาง	921135137
33	ยาและเวชภัณฑ์มิใช่ยา	3,403.00	3,403.00	เฉพาะเจาะจง	บริษัท เกร็ทเตอร์มายบา	บริษัท เกร็ทเตอร์มายบาชิน	ไม่เกินราคากลาง	01-GM-1-2-2-2019017960
34	ยาและเวชภัณฑ์มิใช่ยา	9,314.85	9,314.85	เฉพาะเจาะจง	บริษัท ฟาร์มาติกา จำกัด	บริษัท ฟาร์มาติกา จำกัด	ไม่เกินราคากลาง	DIS191011-067
35	ยาและเวชภัณฑ์มิใช่ยา	5,400.00	5,400.00	เฉพาะเจาะจง	บริษัท โกลบอลฟาร์ม จำ	บริษัท โกลบอลฟาร์ม จำกั	ไม่เกินราคากลาง	941109239
36	ยาและเวชภัณฑ์มิใช่ยา	16,200.00	16,200.00	เฉพาะเจาะจง	บริษัท ซิลลิค ฟาร์มา จำ	บริษัท ซิลลิค ฟาร์มา จำกัด	ไม่เกินราคากลาง	1164493302
37	ยาและเวชภัณฑ์มิใช่ยา	45,025.60	45,025.60	เฉพาะเจาะจง	บริษัท ซิลลิค ฟาร์มา จำ	บริษัท ซิลลิค ฟาร์มา จำกัด	ไม่เกินราคากลาง	1164473531
38	ยาและเวชภัณฑ์มิใช่ยา	4,092.00	4,092.00	เฉพาะเจาะจง	หจก. แอล.บี.เอส. แลลอ	หจก. แอล.บี.เอส. แลลอเร	ไม่เกินราคากลาง	641551
39	ยาและเวชภัณฑ์มิใช่ยา	33,925.00	33,925.00	เฉพาะเจาะจง	บริษัท วี.แอนด์.วี กรุงเท	บริษัท วี.แอนด์.วี กรุงเทพ	ไม่เกินราคากลาง	62023844
40	ยาและเวชภัณฑ์มิใช่ยา	2,480.00	2,480.00	เฉพาะเจาะจง	บริษัท ที.โอ. เคมีคอลส์ (	บริษัท ที.โอ. เคมีคอลส์ (19	ไม่เกินราคากลาง	T6210/11946

41	ยาและเวชภัณฑ์มิใช่ยา	3,492.48	3,492.48	เฉพาะเจาะจง	บริษัท ดีเคเอสเอช (ประเ	บริษัท ดีเคเอสเอช (ประเท	ไม่เกินราคากลาง	5330311753
42	ยาและเวชภัณฑ์มิใช่ยา	6,720.00	6,720.00	เฉพาะเจาะจง	บริษัท ที.พี.ดรัก แลบบอ	บริษัท ที.พี.ดรัก แลบบอรา	ไม่เกินราคากลาง	V 074071
43	ยาและเวชภัณฑ์มิใช่ยา	11,536.00	11,536.00	เฉพาะเจาะจง	หจก. ภิญโญฟาร์มาซี	หจก. ภิญโญฟาร์มาซี	ไม่เกินราคากลาง	IV6234867
44	ยาและเวชภัณฑ์มิใช่ยา	4,800.00	4,800.00	เฉพาะเจาะจง	บริษัท พาตาร์แลบ (2517	บริษัท พาตาร์แลบ (2517)	ไม่เกินราคากลาง	IU9100660
45	ยาและเวชภัณฑ์มิใช่ยา	3,190.00	3,190.00	เฉพาะเจาะจง	บริษัท พาตาร์แลบ (2517	บริษัท พาตาร์แลบ (2517)	ไม่เกินราคากลาง	IU9100661
46	ยาและเวชภัณฑ์มิใช่ยา	5,778.00	5,778.00	เฉพาะเจาะจง	บริษัท อาร์เอ็กซ์ จำกัด	บริษัท อาร์เอ็กซ์ จำกัด	ไม่เกินราคากลาง	IV19-41142
47	ยาและเวชภัณฑ์มิใช่ยา	5,800.00	5,800.00	เฉพาะเจาะจง	บริษัท อาร์เอ็กซ์ จำกัด	บริษัท อาร์เอ็กซ์ จำกัด	ไม่เกินราคากลาง	IV19-41860
48	ยาและเวชภัณฑ์มิใช่ยา	13,074.76	13,074.76	เฉพาะเจาะจง	โรงพยาบาลศรีสะเกษ	โรงพยาบาลศรีสะเกษ	ไม่เกินราคากลาง	6210250195
49	ยาและเวชภัณฑ์มิใช่ยา	1,290.27	1,290.27	เฉพาะเจาะจง	โรงพยาบาลศรีสะเกษ	โรงพยาบาลศรีสะเกษ	ไม่เกินราคากลาง	6210290069
50								
51								
52								
53								
54								
55								
56								
57								
58								
59								
60								

แบบ สขร. 1

แบบสรุปผลการดำเนินการจัดซื้อจัดจ้างในรอบเดือน พฤศจิกายน 2562

(ชื่อหน่วยงาน) งานบริหาร คลังยาและเวชภัณฑ์มิใช่ยา

วันที่ 30 เดือน พฤศจิกายน 2562

ลำดับที่	งานที่จัดซื้อหรือจัดจ้าง	วงเงินที่จัดซื้อหรือจัดจ้าง (บาท)	ราคากลาง (บาท)	วิธีซื้อหรือจ้าง	รายชื่อผู้เสนอราคาและราคาที่เสนอ	ผู้ได้รับการคัดเลือกและราคาที่ตกลงซื้อหรือจ้าง	เหตุผลที่คัดเลือกโดยสรุป	เลขที่และวันที่ของสัญญาหรือข้อตกลงในการซื้อหรือจ้าง
1	ยาและเวชภัณฑ์มิใช่ยา	12,463.36	12,463.36	เฉพาะเจาะจง	องค์การเภสัชกรรม	องค์การเภสัชกรรม	ไม่เกินราคากลาง	3000189288
2	ยาและเวชภัณฑ์มิใช่ยา	1,741.30	1,741.30	เฉพาะเจาะจง	องค์การเภสัชกรรม	องค์การเภสัชกรรม	ไม่เกินราคากลาง	3000189492
3	ยาและเวชภัณฑ์มิใช่ยา	672.00	672.00	เฉพาะเจาะจง	องค์การเภสัชกรรม	องค์การเภสัชกรรม	ไม่เกินราคากลาง	3000189536
4	ยาและเวชภัณฑ์มิใช่ยา	1,284.00	1,284.00	เฉพาะเจาะจง	องค์การเภสัชกรรม	องค์การเภสัชกรรม	ไม่เกินราคากลาง	3000189494
5	ยาและเวชภัณฑ์มิใช่ยา	20,850.00	20,850.00	เฉพาะเจาะจง	องค์การเภสัชกรรม	องค์การเภสัชกรรม	ไม่เกินราคากลาง	3000189248
6	ยาและเวชภัณฑ์มิใช่ยา	4,200.00	4,200.00	เฉพาะเจาะจง	องค์การเภสัชกรรม	องค์การเภสัชกรรม	ไม่เกินราคากลาง	3000189193
7	ยาและเวชภัณฑ์มิใช่ยา	2,400.00	2,400.00	เฉพาะเจาะจง	องค์การเภสัชกรรม	องค์การเภสัชกรรม	ไม่เกินราคากลาง	3000189321
8	ยาและเวชภัณฑ์มิใช่ยา	2,400.00	2,400.00	เฉพาะเจาะจง	องค์การเภสัชกรรม	องค์การเภสัชกรรม	ไม่เกินราคากลาง	3000189413
9	ยาและเวชภัณฑ์มิใช่ยา	1,968.00	1,968.00	เฉพาะเจาะจง	องค์การเภสัชกรรม	องค์การเภสัชกรรม	ไม่เกินราคากลาง	3000189322
10	ยาและเวชภัณฑ์มิใช่ยา	2,782.00	2,782.00	เฉพาะเจาะจง	องค์การเภสัชกรรม	องค์การเภสัชกรรม	ไม่เกินราคากลาง	3000189557
11	ยาและเวชภัณฑ์มิใช่ยา	1,243.00	1,243.00	เฉพาะเจาะจง	องค์การเภสัชกรรม	องค์การเภสัชกรรม	ไม่เกินราคากลาง	3000189287
12	ยาและเวชภัณฑ์มิใช่ยา	3,466.80	3,466.80	เฉพาะเจาะจง	องค์การเภสัชกรรม	องค์การเภสัชกรรม	ไม่เกินราคากลาง	3000189207
13	ยาและเวชภัณฑ์มิใช่ยา	2,706.00	2,706.00	เฉพาะเจาะจง	องค์การเภสัชกรรม	องค์การเภสัชกรรม	ไม่เกินราคากลาง	3000189293
14	ยาและเวชภัณฑ์มิใช่ยา	23,400.00	23,400.00	เฉพาะเจาะจง	องค์การเภสัชกรรม	องค์การเภสัชกรรม	ไม่เกินราคากลาง	3000188444
15	ยาและเวชภัณฑ์มิใช่ยา	5,764.55	5,764.55	เฉพาะเจาะจง	องค์การเภสัชกรรม	องค์การเภสัชกรรม	ไม่เกินราคากลาง	3000189317
16	ยาและเวชภัณฑ์มิใช่ยา	1,620.00	1,620.00	เฉพาะเจาะจง	องค์การเภสัชกรรม	องค์การเภสัชกรรม	ไม่เกินราคากลาง	3000189297
17	ยาและเวชภัณฑ์มิใช่ยา	11,000.00	11,000.00	เฉพาะเจาะจง	องค์การเภสัชกรรม	องค์การเภสัชกรรม	ไม่เกินราคากลาง	3000189313

18	ยาและเวชภัณฑ์มิใช่ยา	2,475.00	2,475.00	เฉพาะเจาะจง	องค์การเภสัชกรรม	องค์การเภสัชกรรม	ไม่เกินราคากลาง	3000189292
19	ยาและเวชภัณฑ์มิใช่ยา	21,460.00	21,460.00	เฉพาะเจาะจง	องค์การเภสัชกรรม	องค์การเภสัชกรรม	ไม่เกินราคากลาง	3000189163
20	ยาและเวชภัณฑ์มิใช่ยา	7,310.00	7,310.00	เฉพาะเจาะจง	องค์การเภสัชกรรม	องค์การเภสัชกรรม	ไม่เกินราคากลาง	3000189699
21	ยาและเวชภัณฑ์มิใช่ยา	21,400.00	21,400.00	เฉพาะเจาะจง	องค์การเภสัชกรรม	องค์การเภสัชกรรม	ไม่เกินราคากลาง	3000189327
22	ยาและเวชภัณฑ์มิใช่ยา	9,298.30	9,298.30	เฉพาะเจาะจง	องค์การเภสัชกรรม	องค์การเภสัชกรรม	ไม่เกินราคากลาง	3000189316
23	ยาและเวชภัณฑ์มิใช่ยา	402.72	402.72	เฉพาะเจาะจง	องค์การเภสัชกรรม	องค์การเภสัชกรรม	ไม่เกินราคากลาง	3000189160
24	ยาและเวชภัณฑ์มิใช่ยา	1,027.20	1,027.20	เฉพาะเจาะจง	องค์การเภสัชกรรม	องค์การเภสัชกรรม	ไม่เกินราคากลาง	3000189157
25	ยาและเวชภัณฑ์มิใช่ยา	600.00	600.00	เฉพาะเจาะจง	องค์การเภสัชกรรม	องค์การเภสัชกรรม	ไม่เกินราคากลาง	3000189161
26	ยาและเวชภัณฑ์มิใช่ยา	19,800.00	19,800.00	เฉพาะเจาะจง	บริษัท ซิลลิค ฟาร์มา จำก	บริษัท ซิลลิค ฟาร์มา จำกัด	ไม่เกินราคากลาง	1164533567
27	ยาและเวชภัณฑ์มิใช่ยา	31,842.00	31,842.00	เฉพาะเจาะจง	บริษัท ซิลลิค ฟาร์มา จำก	บริษัท ซิลลิค ฟาร์มา จำกัด	ไม่เกินราคากลาง	1164533554
28	ยาและเวชภัณฑ์มิใช่ยา	9,440.00	9,440.00	เฉพาะเจาะจง	บริษัท สหแพทย์เภสัช จำ	บริษัท สหแพทย์เภสัช จำกั	ไม่เกินราคากลาง	9110194562
29	ยาและเวชภัณฑ์มิใช่ยา	5,695.00	5,695.00	เฉพาะเจาะจง	บริษัท สหแพทย์เภสัช จำ	บริษัท สหแพทย์เภสัช จำกั	ไม่เกินราคากลาง	9110195089
30	ยาและเวชภัณฑ์มิใช่ยา	6,900.00	6,900.00	เฉพาะเจาะจง	บริษัท พรอส ฟาร์มา จำก	บริษัท พรอส ฟาร์มา จำกัด	ไม่เกินราคากลาง	INV-L-IM\2019101795
31	ยาและเวชภัณฑ์มิใช่ยา	10,980.00	10,980.00	เฉพาะเจาะจง	บริษัท พรอส ฟาร์มา จำก	บริษัท พรอส ฟาร์มา จำกัด	ไม่เกินราคากลาง	INV-L-Im\2019101695
32	ยาและเวชภัณฑ์มิใช่ยา	18,200.00	18,200.00	เฉพาะเจาะจง	บริษัท เอสพีเอส เมดิคอล	บริษัท เอสพีเอส เมดิคอล	ไม่เกินราคากลาง	SI14/1920976
33	ยาและเวชภัณฑ์มิใช่ยา	12,000.00	12,000.00	เฉพาะเจาะจง	บริษัท โปลิฟาร์ม จำกัด	บริษัท โปลิฟาร์ม จำกัด	ไม่เกินราคากลาง	IVU-62035318
34	ยาและเวชภัณฑ์มิใช่ยา	3,600.00	3,600.00	เฉพาะเจาะจง	บริษัท โปลิฟาร์ม จำกัด	บริษัท โปลิฟาร์ม จำกัด	ไม่เกินราคากลาง	IVU-62035317
35	ยาและเวชภัณฑ์มิใช่ยา	3,360.00	3,360.00	เฉพาะเจาะจง	บริษัท โปลิฟาร์ม จำกัด	บริษัท โปลิฟาร์ม จำกัด	ไม่เกินราคากลาง	IVU-62035316
36	ยาและเวชภัณฑ์มิใช่ยา	2,695.00	2,695.00	เฉพาะเจาะจง	บริษัท โปลิฟาร์ม จำกัด	บริษัท โปลิฟาร์ม จำกัด	ไม่เกินราคากลาง	IVU-62035853
37	ยาและเวชภัณฑ์มิใช่ยา	3,745.00	3,745.00	เฉพาะเจาะจง	องค์การเภสัชกรรม	องค์การเภสัชกรรม	ไม่เกินราคากลาง	3000192133
38	ยาและเวชภัณฑ์มิใช่ยา	5,200.00	5,200.00	เฉพาะเจาะจง	บริษัท พร็อพเพอร์ตี้ เคมี	บริษัท พร็อพเพอร์ตี้ เคมี จ	ไม่เกินราคากลาง	931108351
39	ยาและเวชภัณฑ์มิใช่ยา	7,040.00	7,040.00	เฉพาะเจาะจง	บริษัท ยูนิเวอร์แซล เมดิค	บริษัท ยูนิเวอร์แซล เมดิคอ	ไม่เกินราคากลาง	622837
40	ยาและเวชภัณฑ์มิใช่ยา	6,400.00	6,400.00	เฉพาะเจาะจง	บริษัท พรอส ฟาร์มา จำก	บริษัท พรอส ฟาร์มา จำกัด	ไม่เกินราคากลาง	INV-L-IM\2019102435

41	ยาและเวชภัณฑ์มิใช่ยา	13,530.00	13,530.00	เฉพาะเจาะจง	บริษัท โอสภ อินเตอร์ แล	บริษัท โอสภ อินเตอร์ แลบ	ไม่เกินราคากลาง	198U17956
42	ยาและเวชภัณฑ์มิใช่ยา	15,260.00	15,260.00	เฉพาะเจาะจง	ห้างหุ้นส่วนสามัญ พรีเมด	ห้างหุ้นส่วนสามัญ พรีเมด	ไม่เกินราคากลาง	IN621100070
43	ยาและเวชภัณฑ์มิใช่ยา	1,700.00	1,700.00	เฉพาะเจาะจง	บริษัท ชุมชนเภสัชกรรม	บริษัท ชุมชนเภสัชกรรม จำ	ไม่เกินราคากลาง	IV621004408
44	ยาและเวชภัณฑ์มิใช่ยา	3,000.00	3,000.00	เฉพาะเจาะจง	บริษัท ชุมชนเภสัชกรรม	บริษัท ชุมชนเภสัชกรรม จำ	ไม่เกินราคากลาง	IV621004407
45	ยาและเวชภัณฑ์มิใช่ยา	1,800.00	1,800.00	เฉพาะเจาะจง	บริษัท โปลิฟาร์ม จำกัด	บริษัท โปลิฟาร์ม จำกัด	ไม่เกินราคากลาง	IVU-62036703
46	ยาและเวชภัณฑ์มิใช่ยา	2,160.00	2,160.00	เฉพาะเจาะจง	บริษัท บางกอก ดรัก จำก	บริษัท บางกอก ดรัก จำกัด	ไม่เกินราคากลาง	SI19-63309
47	ยาและเวชภัณฑ์มิใช่ยา	1,840.00	1,840.00	เฉพาะเจาะจง	บริษัท วิทยาศรม จำกัด	บริษัท วิทยาศรม จำกัด	ไม่เกินราคากลาง	3-1901486
48	ยาและเวชภัณฑ์มิใช่ยา	8,136.00	8,136.00	เฉพาะเจาะจง	บริษัท วิทยาศรม จำกัด	บริษัท วิทยาศรม จำกัด	ไม่เกินราคากลาง	3-1901522
49	ยาและเวชภัณฑ์มิใช่ยา	6,372.00	6,372.00	เฉพาะเจาะจง	บริษัท แอตแลนติค ฟาร์ม	บริษัท แอตแลนติค ฟาร์มา	ไม่เกินราคากลาง	62035495
50	ยาและเวชภัณฑ์มิใช่ยา	4,500.00	4,500.00	เฉพาะเจาะจง	บริษัท แอตแลนติค ฟาร์ม	บริษัท แอตแลนติค ฟาร์มา	ไม่เกินราคากลาง	62035298
51	ยาและเวชภัณฑ์มิใช่ยา	10,700.00	10,700.00	เฉพาะเจาะจง	หจก. ภิญโญฟาร์มาซี	หจก. ภิญโญฟาร์มาซี	ไม่เกินราคากลาง	IV6236159
52	ยาและเวชภัณฑ์มิใช่ยา	3,252.80	3,252.80	เฉพาะเจาะจง	บริษัท ฟอร์ท ฮามินตัน ฮ	บริษัท ฟอร์ท ฮามินตัน ฮอ	ไม่เกินราคากลาง	FH19/0378
53	ยาและเวชภัณฑ์มิใช่ยา	30,000.00	30,000.00	เฉพาะเจาะจง	บริษัท เซ็นทรัลโพลีเทรด	บริษัท เซ็นทรัลโพลีเทรดดิ้ง	ไม่เกินราคากลาง	921136917
54	ยาและเวชภัณฑ์มิใช่ยา	30,000.00	30,000.00	เฉพาะเจาะจง	บริษัท เซ็นทรัลโพลีเทรด	บริษัท เซ็นทรัลโพลีเทรดดิ้ง	ไม่เกินราคากลาง	921136917
55	ยาและเวชภัณฑ์มิใช่ยา	8,532.00	8,532.00	เฉพาะเจาะจง	บริษัท แอตแลนติก ฟาร์ม	บริษัท แอตแลนติก ฟาร์มา	ไม่เกินราคากลาง	62036644
56	ยาและเวชภัณฑ์มิใช่ยา	8,474.40	8,474.40	เฉพาะเจาะจง	บริษัท ดีทแฮล์ม โลจิสติก	บริษัท ดีทแฮล์ม โลจิสติกส์	ไม่เกินราคากลาง	5447867103
57	ยาและเวชภัณฑ์มิใช่ยา	4,525.00	4,525.00	เฉพาะเจาะจง	บริษัท ชุมชนภสัชกรรม จ	บริษัท ชุมชนภสัชกรรม จำ	ไม่เกินราคากลาง	IV621101669
58	ยาและเวชภัณฑ์มิใช่ยา	28,890.00	28,890.00	เฉพาะเจาะจง	บริษัท ซิลลิค ฟาร์มา จำก	บริษัท ซิลลิค ฟาร์มา จำกัด	ไม่เกินราคากลาง	1164607904
59	ยาและเวชภัณฑ์มิใช่ยา	5,136.00	5,136.00	เฉพาะเจาะจง	บริษัท บี.เอ็ล.ฮั้ว จำกัด	บริษัท บี.เอ็ล.ฮั้ว จำกัด	ไม่เกินราคากลาง	62034321
60	ยาและเวชภัณฑ์มิใช่ยา	5,830.00	5,830.00	เฉพาะเจาะจง	บริษัท เมดไลนี จำกัด	บริษัท เมดไลนี จำกัด	ไม่เกินราคากลาง	103191100153
61	ยาและเวชภัณฑ์มิใช่ยา	2,568.00	2,568.00	เฉพาะเจาะจง	บริษัท ดีเคเอสเอช (ประเ	บริษัท ดีเคเอสเอช (ประเท	ไม่เกินราคากลาง	5447867172
62	ยาและเวชภัณฑ์มิใช่ยา	4,480.00	4,480.00	เฉพาะเจาะจง	บริษัท เซ็นทรัลโพลีเทรด	บริษัท เซ็นทรัลโพลีเทรดดิ้ง	ไม่เกินราคากลาง	921137304
63	ยาและเวชภัณฑ์มิใช่ยา	26,750.00	26,750.00	เฉพาะเจาะจง	บริษัท ส.เจริญเภสัชเทรด	บริษัท ส.เจริญเภสัชเทรดดิ้	ไม่เกินราคากลาง	19SN30220

64	ยาและเวชภัณฑ์มิใช่ยา	15,375.00	15,375.00	เฉพาะเจาะจง	บริษัท โคโลซาย จำกัด	บริษัท โคโลซาย จำกัด	ไม่เกินราคากลาง	C1911-027

แบบ สขร. 1

แบบสรุปผลการดำเนินการจัดซื้อจัดจ้างในรอบเดือน ตุลาคม 2562

(ชื่อหน่วยงาน) งานบริหาร คลังวัสดุวิทยาศาสตร์การแพทย์

วันที่ 30 เดือน ตุลาคม 2562

ลำดับที่	านที่จัดซื้อหรือจัดจ้า	วงเงินที่จัดซื้อหรือจัดจ้าง (บาท)	ราคากลาง (บาท)	วิธีซื้อหรือจ้าง	รายชื่อผู้เสนอราคาและราคาที่เสนอ	ผู้ได้รับการคัดเลือกและราคาที่ตกลงซื้อหรือจ้าง	เหตุผลที่คัดเลือกโดยสรุป	เลขที่และวันที่ของสัญญาหรือข้อตกลงในการซื้อหรือจ้าง
1	คลังวัสดุวิทยาศาสต	185,150.00	185,150.00	เฉพาะเจาะจง	บริษัท กริฟฟฟินอสติก จำกัด	บริษัท กริฟฟฟินอสติก จำกัด	ไม่เกินราคากลาง	003-63
2	คลังวัสดุวิทยาศาสต	12,670.00	12,670.00	เฉพาะเจาะจง	บริษัท เอ็มพี เมดกรุ๊ป จำกัด	บริษัท เอ็มพี เมดกรุ๊ป จำกัด	ไม่เกินราคากลาง	005-63
3	คลังวัสดุวิทยาศาสต	21,000.00	21,000.00	เฉพาะเจาะจง	บริษัท แกรนด์ไบโอเทค จำกัด	บริษัท แกรนด์ไบโอเทค จำกัด	ไม่เกินราคากลาง	006-63
4	คลังวัสดุวิทยาศาสต	42,853.50	42,853.50	เฉพาะเจาะจง	บริษัท ดีเคเอสเอช (ประเทศไท	บริษัท ดีเคเอสเอช (ประเทศไท	ไม่เกินราคากลาง	004-63
5	คลังวัสดุวิทยาศาสต	4,050.00	4,050.00	เฉพาะเจาะจง	บริษัท เอ็มพี เมดกรุ๊ป จำกัด	บริษัท เอ็มพี เมดกรุ๊ป จำกัด	ไม่เกินราคากลาง	007-63
6	คลังวัสดุวิทยาศาสต	35,890.00	35,890.00	เฉพาะเจาะจง	บริษัท ท้อปซายน์เมด จำกัด	บริษัท ท้อปซายน์เมด จำกัด	ไม่เกินราคากลาง	008-63
7	คลังวัสดุวิทยาศาสต	47,480.00	47,480.00	เฉพาะเจาะจง	บริษัท เอ็นเอส เทรดดิ้ง กรุ๊ป จ	บริษัท เอ็นเอส เทรดดิ้ง กรุ๊ป จำ	ไม่เกินราคากลาง	009-63
8	คลังวัสดุวิทยาศาสต	34,650.00	34,650.00	เฉพาะเจาะจง	บริษัท ดี.เอ.เอส อินเตอร์เทรด	บริษัท ดี.เอ.เอส อินเตอร์เทรดดิ้	ไม่เกินราคากลาง	011-63
9	คลังวัสดุวิทยาศาสต	4,347.00	4,347.00	เฉพาะเจาะจง	บริษัท กริฟฟฟินอสติก จำกัด	บริษัท กริฟฟฟินอสติก จำกัด	ไม่เกินราคากลาง	010-63
		388,090.50	388,090.50					

แบบ สขร. 1

แบบสรุปผลการดำเนินการจัดซื้อจัดจ้างในรอบเดือน พฤศจิกายน 2562

(ชื่อหน่วยงาน) งานบริหาร คลังวัสดุวิทยาศาสตร์การแพทย์

วันที่ 30 เดือน พฤศจิกายน 2562

ลำดับที่	านที่จัดซื้อหรือจัดจ้า	วงเงินที่จัดซื้อหรือจัดจ้าง (บาท)	ราคากลาง (บาท)	วิธีซื้อหรือจ้าง	รายชื่อผู้เสนอราคาและราคาที่เสนอ	ผู้ได้รับการคัดเลือกและราคาที่ตกลงซื้อหรือจ้าง	เหตุผลที่คัดเลือกโดยสรุป	เลขที่และวันที่ของสัญญาหรือข้อตกลงในการซื้อหรือจ้าง
1	คลังวัสดุวิทยาศาสต	99,777.00	99,777.00	เฉพาะเจาะจง	บริษัท กริฟฟฟินอสติก จำกัด	บริษัท กริฟฟฟินอสติก จำกัด	ไม่เกินราคากลาง	9191119/138
2	คลังวัสดุวิทยาศาสต	99,436.00	99,436.00	เฉพาะเจาะจง	บริษัท กริฟฟฟินอสติก จำกัด	บริษัท กริฟฟฟินอสติก จำกัด	ไม่เกินราคากลาง	9191119/150
3	คลังวัสดุวิทยาศาสต	39,480.00	39,480.00	เฉพาะเจาะจง	บริษัท กริฟฟฟินอสติก จำกัด	บริษัท กริฟฟฟินอสติก จำกัด	ไม่เกินราคากลาง	9191119/152
4	คลังวัสดุวิทยาศาสต	42,800.00	42,800.00	เฉพาะเจาะจง	บริษัท ดีเคเอสเอช (ประเทศไท	บริษัท ดีเคเอสเอช (ประเทศไท	ไม่เกินราคากลาง	5330389446
5	คลังวัสดุวิทยาศาสต	12,897.00	12,897.00	เฉพาะเจาะจง	บริษัท แกรนด์ไบโอเทค จำกัด	บริษัท แกรนด์ไบโอเทค จำกัด	ไม่เกินราคากลาง	IV.6211036
6	คลังวัสดุวิทยาศาสต	5,200.00	5,200.00	เฉพาะเจาะจง	บริษัท แล็บมาสเตอร์ แอ๊ดวาน	บริษัท แล็บมาสเตอร์ แอ๊ดวานซ	ไม่เกินราคากลาง	IV6211-0453
7	คลังวัสดุวิทยาศาสต	20,840.00	20,840.00	เฉพาะเจาะจง	บริษัท ท้อปซายน์เมด จำกัด	บริษัท ท้อปซายน์เมด จำกัด	ไม่เกินราคากลาง	IV6211059
8	คลังวัสดุวิทยาศาสต	62,980.00	62,980.00	เฉพาะเจาะจง	บริษัท เอ็นเอส เทรดดิ้ง กรุ๊ป จ	บริษัท เอ็นเอส เทรดดิ้ง กรุ๊ป จำ	ไม่เกินราคากลาง	IV62/00064
		383,410.00	383,410.00					

แบบ สขร. 1

แบบสรุปผลการดำเนินการจัดซื้อจัดจ้างในรอบเดือน ตุลาคม 2562

(ชื่อหน่วยงาน) งานบริหาร คลังจ้างทันตกรรม

วันที่ 30 เดือน ตุลาคม 2562

ลำดับที่	านที่จัดซื้อหรือจัดจ้า	วงเงินที่จัดซื้อหรือจัดจ้าง (บาท)	ราคากลาง (บาท)	วิธีซื้อหรือจ้าง	รายชื่อผู้เสนอราคาและราคาที่เสนอ	ผู้ได้รับการคัดเลือกและราคาที่ตกลงซื้อหรือจ้าง	เหตุผลที่คัดเลือกโดยสรุป	เลขที่และวันที่ของสัญญาหรือข้อตกลงในการซื้อหรือจ้าง
1	วัสดุจ้างทันตกรรม	1,070.00	1,070.00	เฉพาะเจาะจง	บริษัท พี ซี เด็นตัล แลป จำกัด	บริษัท พี ซี เด็นตัล แลป จำกัด	ไม่เกินราคากลาง	081-63
2	วัสดุจ้างทันตกรรม	2,161.40	2,161.40	เฉพาะเจาะจง	บริษัท พี ซี เด็นตัล แลป จำกัด	บริษัท พี ซี เด็นตัล แลป จำกัด	ไม่เกินราคากลาง	080-63
3	วัสดุจ้างทันตกรรม	10,385.00	10,385.00	เฉพาะเจาะจง	บริษัท สายน้ำทิพย์เด็นตอลแล	บริษัท สายน้ำทิพย์เด็นตอลแลป	ไม่เกินราคากลาง	079-63
		13,616.40	13,616.40					

แบบ สขร. 1

แบบสรุปผลการดำเนินการจัดซื้อจัดจ้างในรอบเดือน พฤศจิกายน 2562

(ชื่อหน่วยงาน) งานบริหาร คลังจ้างทันตกรรม

วันที่ 30 เดือน พฤศจิกายน 2562

ลำดับที่	านที่จัดซื้อหรือจัดจ้า	วงเงินที่จัดซื้อหรือจัดจ้าง (บาท)	ราคากลาง (บาท)	วิธีซื้อหรือจ้าง	รายชื่อผู้เสนอราคาและราคาที่เสนอ	ผู้ได้รับการคัดเลือกและราคาที่ตกลงซื้อหรือจ้าง	เหตุผลที่คัดเลือกโดยสรุป	เลขที่และวันที่ของสัญญาหรือข้อตกลงในการซื้อหรือจ้าง
1	วัสดุจ้างทันตกรรม	8,150.00	8,150.00	เฉพาะเจาะจง	บริษัท สายน้ำทิพย์เด็นตอลแล	บริษัท สายน้ำทิพย์เด็นตอลแล	ไม่เกินราคากลาง	029769
		8,150.00	8,150.00					

แบบ สขร. 1

แบบสรุปผลการดำเนินการจัดซื้อจัดจ้างในรอบเดือน ตุลาคม 2562

(ชื่อหน่วยงาน) งานบริหาร คลังวัสดุการแพทย์

วันที่ 30 เดือน ตุลาคม 2562

ลำดับที่	านที่จัดซื้อหรือจัดจ้า	วงเงินที่จัดซื้อหรือจัดจ้าง (บาท)	ราคากลาง (บาท)	วิธีซื้อหรือจ้าง	รายชื่อผู้เสนอราคาและราคาที่เสนอ	ผู้ได้รับการคัดเลือกและราคาที่ตกลงซื้อหรือจ้าง	เหตุผลที่คัดเลือกโดยสรุป	เลขที่และวันที่ของสัญญาหรือข้อตกลงในการซื้อหรือจ้าง
1	วัสดุการแพทย์	9,900.00	9,900.00	เฉพาะเจาะจง	หจก. ภาสิน	หจก. ภาสิน	ไม่เกินราคากลาง	044-63
2	วัสดุการแพทย์	8,750.00	8,750.00	เฉพาะเจาะจง	บริษัท แอม เบส พลัส จำกัด	บริษัท แอม เบส พลัส จำกัด	ไม่เกินราคากลาง	045-63
3	วัสดุการแพทย์	12,270.00	12,270.00	เฉพาะเจาะจง	บริษัท เอ็น ที ที มาร์เก็ตติ้ง จำ	บริษัท เอ็น ที ที มาร์เก็ตติ้ง จำ	ไม่เกินราคากลาง	046-63
4	วัสดุการแพทย์	5,671.00	5,671.00	เฉพาะเจาะจง	บริษัท ดีเคเอสเอช (ประเทศไท	บริษัท ดีเคเอสเอช (ประเทศไท	ไม่เกินราคากลาง	047-63
5	วัสดุการแพทย์	14,535.95	14,535.95	เฉพาะเจาะจง	บริษัท ดีเคเอสเอช (ประเทศไท	บริษัท ดีเคเอสเอช (ประเทศไท	ไม่เกินราคากลาง	048-63
6	วัสดุการแพทย์	27,445.50	27,445.50	เฉพาะเจาะจง	บริษัท ดีเคเอสเอช (ประเทศไท	บริษัท ดีเคเอสเอช (ประเทศไท	ไม่เกินราคากลาง	049-63
7	วัสดุการแพทย์	27,600.00	27,600.00	เฉพาะเจาะจง	บริษัท ไทยก๊อส จำกัด	บริษัท ไทยก๊อส จำกัด	ไม่เกินราคากลาง	050-63
8	วัสดุการแพทย์	15925.00	15925.00	เฉพาะเจาะจง	บริษัท เอฟ.ซี.พี จำกัด	บริษัท เอฟ.ซี.พี จำกัด	ไม่เกินราคากลาง	051-63
9	วัสดุการแพทย์	8,469.00	8,469.00	เฉพาะเจาะจง	หจก. กรีน เอ็ม ดี	หจก. กรีน เอ็ม ดี	ไม่เกินราคากลาง	052-63
10	วัสดุการแพทย์	19,090.00	19,090.00	เฉพาะเจาะจง	บริษัท ไอแคร์ เมดิคัล จำกัด	บริษัท ไอแคร์ เมดิคัล จำกัด	ไม่เกินราคากลาง	053-63
11	วัสดุการแพทย์	2,970.00	2,970.00	เฉพาะเจาะจง	บริษัท ไอแคร์ เมดิคัล จำกัด	บริษัท ไอแคร์ เมดิคัล จำกัด	ไม่เกินราคากลาง	054-63
		152,626.45	152,626.45					

แบบ สขร. 1

แบบสรุปผลการดำเนินการจัดซื้อจัดจ้างในรอบเดือน พฤศจิกายน 2562

(ชื่อหน่วยงาน) งานบริหาร คลังวัสดุการแพทย์

วันที่ 30 เดือน พฤศจิกายน 2562

ลำดับที่	านที่จัดซื้อหรือจัดจ้า	วงเงินที่จัดซื้อหรือจัดจ้าง (บาท)	ราคากลาง (บาท)	วิธีซื้อหรือจ้าง	รายชื่อผู้เสนอราคาและราคาที่เสนอ	ผู้ได้รับการคัดเลือกและราคาที่ตกลงซื้อหรือจ้าง	เหตุผลที่คัดเลือกโดยสรุป	เลขที่และวันที่ของสัญญาหรือข้อตกลงในการซื้อหรือจ้าง
1	วัสดุการแพทย์	10,323.36	10,323.36	เฉพาะเจาะจง	บริษัท ซิลลิค ฟาร์มา จำกัด	บริษัท ซิลลิค ฟาร์มา จำกัด	ไม่เกินราคากลาง	
2	วัสดุการแพทย์	8,700.00	8,700.00	เฉพาะเจาะจง	บริษัท นำวิวัฒน์การช่าง (199	บริษัท นำวิวัฒน์การช่าง (1992	ไม่เกินราคากลาง	
3	วัสดุการแพทย์	8,000.00	8,000.00	เฉพาะเจาะจง	บริษัท แอม เบส พลัส จำกัด	บริษัท แอม เบส พลัส จำกัด	ไม่เกินราคากลาง	
4	วัสดุการแพทย์	11,556.00	11,556.00	เฉพาะเจาะจง	บริษัท ดีเคเอสเอช (ประเทศไท	บริษัท ดีเคเอสเอช (ประเทศไท	ไม่เกินราคากลาง	
5	วัสดุการแพทย์	39,937.75	39,937.75	เฉพาะเจาะจง	บริษัท ดีเคเอสเอช (ประเทศไท	บริษัท ดีเคเอสเอช (ประเทศไท	ไม่เกินราคากลาง	
6	วัสดุการแพทย์	9,425.00	9,425.00	เฉพาะเจาะจง	บริษัท ไอแคร์ เมดิคัล จำกัด	บริษัท ไอแคร์ เมดิคัล จำกัด	ไม่เกินราคากลาง	
7	วัสดุการแพทย์	24,824.00	24,824.00	เฉพาะเจาะจง	บริษัท เนชั่นแนล เฮลท์แคร์ ซิ	บริษัท เนชั่นแนล เฮลท์แคร์ ซิส	ไม่เกินราคากลาง	
8	วัสดุการแพทย์	2,250.00	2,250.00	เฉพาะเจาะจง	บริษัท เอฟ.ซี.พี จำกัด	บริษัท เอฟ.ซี.พี จำกัด	ไม่เกินราคากลาง	
9	วัสดุการแพทย์	14,920.00	14,920.00	เฉพาะเจาะจง	บริษัท ไอแคร์ เมดิคัล จำกัด	บริษัท ไอแคร์ เมดิคัล จำกัด	ไม่เกินราคากลาง	
10	วัสดุการแพทย์	4,500.00	4,500.00	เฉพาะเจาะจง	หจก. เอ็ม โอ เมด	หจก. เอ็ม โอ เมด	ไม่เกินราคากลาง	
11	วัสดุการแพทย์	8,190.00	8,190.00	เฉพาะเจาะจง	บริษัท เอ็น ที ที มาร์เก็ตติ้ง จำ	บริษัท เอ็น ที ที มาร์เก็ตติ้ง จำ	ไม่เกินราคากลาง	
12	วัสดุการแพทย์	2,640.00	2,640.00	เฉพาะเจาะจง	หจก. กรีน เอ็ม ดี	หจก. กรีน เอ็ม ดี	ไม่เกินราคากลาง	
		145,266.11	145,266.11					

แบบ สขร. 1

แบบสรุปผลการดำเนินการจัดซื้อจัดจ้างในรอบเดือน ตุลาคม 2562

(ชื่อหน่วยงาน) งานบริหาร คลังวัสดุการทันตกรรม

วันที่ 30 เดือน ตุลาคม 2562

ลำดับที่	านที่จัดซื้อหรือจัดจ้า	วงเงินที่จัดซื้อหรือจัดจ้าง (บาท)	ราคากลาง (บาท)	วิธีซื้อหรือจ้าง	รายชื่อผู้เสนอราคาและราคาที่เสนอ	ผู้ได้รับการคัดเลือกและราคาที่ตกลงซื้อหรือจ้าง	เหตุผลที่คัดเลือกโดยสรุป	เลขที่และวันที่ของสัญญาหรือข้อตกลงในการซื้อหรือจ้าง
1	วัสดุการทันตกรรม	1,300.00	1,300.00	เฉพาะเจาะจง	บริษัท เด็นท์-เมท จำกัด	บริษัท เด็นท์-เมท จำกัด	ไม่เกินราคากลาง	078-63
2	วัสดุการทันตกรรม	1,400.00	1,400.00	เฉพาะเจาะจง	บริษัท เอส.ดี. ทันตเวช (1988	บริษัท เอส.ดี. ทันตเวช (1988)	ไม่เกินราคากลาง	082-63
3	วัสดุการทันตกรรม	2,500.00	2,500.00	เฉพาะเจาะจง	บริษัท เอสดีเอส เคอร์ จำกัด	บริษัท เอสดีเอส เคอร์ จำกัด	ไม่เกินราคากลาง	083-63
4	วัสดุการทันตกรรม	1,050.00	1,050.00	เฉพาะเจาะจง	บริษัท คอร์ปอเรชั่น จำกัด	บริษัท คอร์ปอเรชั่น จำกัด	ไม่เกินราคากลาง	076-63
5	วัสดุการทันตกรรม	3,370.00	3,370.00	เฉพาะเจาะจง	บริษัท ไดรว์ เด็นทั่ล อินเคอร์ป	บริษัท ไดรว์ เด็นทั่ล อินเคอร์ป	ไม่เกินราคากลาง	077-63
6	วัสดุการทันตกรรม	4,400.00	4,400.00	เฉพาะเจาะจง	บริษัท ชูมิตร 1961 จำกัด	บริษัท ชูมิตร 1961 จำกัด	ไม่เกินราคากลาง	075-63
7	วัสดุการทันตกรรม	13,245.00	13,245.00	เฉพาะเจาะจง	บริษัท ดาร์ฟี่ (ประเทศไทย) จำ	บริษัท ดาร์ฟี่ (ประเทศไทย) จำ	ไม่เกินราคากลาง	074-62
		27,265.00	27,265.00					

แบบ สขร. 1

แบบสรุปผลการดำเนินการจัดซื้อจัดจ้างในรอบเดือน พฤศจิกายน 2562

(ชื่อหน่วยงาน) งานบริหาร คลังวัสดุการทันตกรรม

วันที่ 30 เดือน พฤศจิกายน 2562

ลำดับที่	านที่จัดซื้อหรือจัดจ้า	วงเงินที่จัดซื้อหรือจัดจ้าง (บาท)	ราคากลาง (บาท)	วิธีซื้อหรือจ้าง	รายชื่อผู้เสนอราคาและราคาที่เสนอ	ผู้ได้รับการคัดเลือกและราคาที่ตกลงซื้อหรือจ้าง	เหตุผลที่คัดเลือกโดยสรุป	เลขที่และวันที่ของสัญญาหรือข้อตกลงในการซื้อหรือจ้าง
1	วัสดุการทันตกรรม	8,900.00	8,900.00	เฉพาะเจาะจง	บริษัท ชูมิตร 1961 จำกัด	บริษัท ชูมิตร 1961 จำกัด	ไม่เกินราคากลาง	IN6211-1457
2	วัสดุการทันตกรรม	5,500.00	5,500.00	เฉพาะเจาะจง	บริษัท ไดรว์ เด็นทั่ล อินเคอร์ป	บริษัท ไดรว์ เด็นทั่ล อินเคอร์ป	ไม่เกินราคากลาง	IV1903100557
3	วัสดุการทันตกรรม	7,980.00	7,980.00	เฉพาะเจาะจง	บริษัท ไดรว์ เด็นทั่ล อินเคอร์ป	บริษัท ไดรว์ เด็นทั่ล อินเคอร์ป	ไม่เกินราคากลาง	116842
4	วัสดุการทันตกรรม	19,480.00	19,480.00	เฉพาะเจาะจง	บริษัท เอส.ดี. ทันตเวช (1988	บริษัท เอส.ดี. ทันตเวช (1988)	ไม่เกินราคากลาง	1911-A0911
5	วัสดุการทันตกรรม	9,416.00	9,416.00	เฉพาะเจาะจง	บริษัท ดีเคเอสเอช (ประเทศไท	บริษัท ดีเคเอสเอช (ประเทศไท	ไม่เกินราคากลาง	5330522821
6	วัสดุการทันตกรรม	1,900.00	1,900.00	เฉพาะเจาะจง	บริษัท วี อาร์ พี เด็นท์ จำกัด	บริษัท วี อาร์ พี เด็นท์ จำกัด	ไม่เกินราคากลาง	142110276
		53,176.00	53,176.00					

แบบ สขร. 1

แบบสรุปผลการดำเนินการจัดซื้อจัดจ้างในรอบเดือน ตุลาคม 2562

(ชื่อหน่วยงาน) งานบริหาร จ้างตรวจห้องปฏิบัติการ

วันที่ 30 เดือน ตุลาคม 2562

ลำดับที่	งานที่จัดซื้อหรือจัดจ้าง	วงเงินที่จัดซื้อหรือจัดจ้าง (บาท)	ราคากลาง (บาท)	วิธีซื้อหรือจ้าง	รายชื่อผู้เสนอราคาและราคาที่เสนอ	ผู้ได้รับการคัดเลือกและราคาที่ตกลงซื้อหรือจ้าง	เหตุผลที่คัดเลือกโดยสรุป	เลขที่และวันที่ของสัญญาหรือข้อตกลงในการซื้อหรือจ้าง
1	จ้างตรวจห้องปฏิบัติการ	45,520.00	45,520.00	เฉพาะเจาะจง	บริษัท อุบล เวลเนส เซ็นเตอร์	บริษัท อุบล เวลเนส เซ็นเตอร์	ไม่เกินราคากลาง	078-63
2	จ้างตรวจห้องปฏิบัติการ	35,700.00	35,700.00	เฉพาะเจาะจง	หจก. ท้อป แล็บ คลินิกเทคนิค	หจก. ท้อป แล็บ คลินิกเทคนิค	ไม่เกินราคากลาง	082-63
3	จ้างตรวจห้องปฏิบัติการ	73,770.00	73,770.00	เฉพาะเจาะจง	โรงพยาบาลศรีสะเกษ	โรงพยาบาลศรีสะเกษ	ไม่เกินราคากลาง	083-63
		154,990.00	154,990.00					

แบบ สขร. 1

แบบสรุปผลการดำเนินการจัดซื้อจัดจ้างในรอบเดือน พฤศจิกายน 2562

(ชื่อหน่วยงาน) งานบริหาร จ้างตรวจห้องปฏิบัติการ

วันที่ 30 เดือน พฤศจิกายน 2562

ลำดับที่	งานที่จัดซื้อหรือจัดจ้าง	วงเงินที่จัดซื้อหรือจัดจ้าง (บาท)	ราคากลาง (บาท)	วิธีซื้อหรือจ้าง	รายชื่อผู้เสนอราคาและราคาที่เสนอ	ผู้ได้รับการคัดเลือกและราคาที่ตกลงซื้อหรือจ้าง	เหตุผลที่คัดเลือกโดยสรุป	เลขที่และวันที่ของสัญญาหรือข้อตกลงในการซื้อหรือจ้าง
1	จ้างตรวจห้องปฏิบัติการ	32,470.00	32,470.00	เฉพาะเจาะจง	บริษัท อุบล เวลเนส เซ็นเตอร์	บริษัท อุบล เวลเนส เซ็นเตอร์	ไม่เกินราคากลาง	62100843
2	จ้างตรวจห้องปฏิบัติการ	31,330.00	31,330.00	เฉพาะเจาะจง	หจก. ท้อป แล็บ คลินิกเทคนิค	หจก. ท้อป แล็บ คลินิกเทคนิค	ไม่เกินราคากลาง	003/1062
3	จ้างตรวจห้องปฏิบัติการ	60,370.00	60,370.00	เฉพาะเจาะจง	โรงพยาบาลศรีสะเกษ	โรงพยาบาลศรีสะเกษ	ไม่เกินราคากลาง	ที่ ศก 0032.2/24633 ลว 20/
		124,170.00	124,170.00					

แบบ สขร. 1

แบบสรุปผลการดำเนินการจัดซื้อจัดจ้างในรอบเดือน ตุลาคม 2562

(ชื่อหน่วยงาน) งานบริหาร จ้างทั่วไป

วันที่ 30 เดือน ตุลาคม 2562

ลำดับที่	งานที่จัดซื้อหรือจัดจ้าง	วงเงินที่จัดซื้อหรือจัดจ้าง (บาท)	ราคากลาง (บาท)	วิธีซื้อหรือจ้าง	รายชื่อผู้เสนอราคาและราคาที่เสนอ	ผู้ได้รับการคัดเลือกและราคาที่ตกลงซื้อหรือจ้าง	เหตุผลที่คัดเลือกโดยสรุป	เลขที่และวันที่ของสัญญาหรือข้อตกลงในการซื้อหรือจ้าง
1	จ้างทั่วไป	10,824.00	10,824.00	เฉพาะเจาะจง	สำนักงานเทศบาลเมืองวารินชำราบ	สำนักงานเทศบาลเมืองวารินชำราบ	ไม่เกินราคากลาง	
2	จ้างทั่วไป	26,500.00	26,500.00	เฉพาะเจาะจง	บริษัท ทีจีแอล เมดิคัล ซิสเต็มส์ จำ	บริษัท ทีจีแอล เมดิคัล ซิสเต็มส์ จำ	ไม่เกินราคากลาง	1374-62
3	จ้างทั่วไป	3,659.40	3,659.40	เฉพาะเจาะจง	หจก. สุพรรณการยาง	หจก. สุพรรณการยาง	ไม่เกินราคากลาง	1356-62
4	จ้างทั่วไป	800.00	800.00	เฉพาะเจาะจง	ร้านพลไวป้ายไวนิล	ร้านพลไวป้ายไวนิล	ไม่เกินราคากลาง	1411-62
5	จ้างทั่วไป	750.00	750.00	เฉพาะเจาะจง	ร้านพลไวป้ายไวนิล	ร้านพลไวป้ายไวนิล	ไม่เกินราคากลาง	1414-62
6	จ้างทั่วไป	83,000.00	83,000.00	เฉพาะเจาะจง	บริษัท เฮงเซลล์ แอนด์ เซอร์วิส จำ	บริษัท เฮงเซลล์ แอนด์ เซอร์วิส จำ	ไม่เกินราคากลาง	
		125,533.40	125,533.40					

แบบ สขร. 1

แบบสรุปผลการดำเนินการจัดซื้อจัดจ้างในรอบเดือน พฤศจิกายน 2562

(ชื่อหน่วยงาน) งานบริหาร จ้างทั่วไป

วันที่ 30 เดือน พฤศจิกายน 2562

ลำดับที่	งานที่จัดซื้อหรือจัดจ้าง	วงเงินที่จัดซื้อหรือจัดจ้าง (บาท)	ราคากลาง (บาท)	วิธีซื้อหรือจ้าง	รายชื่อผู้เสนอราคาและราคาที่เสนอ	ผู้ได้รับการคัดเลือกและราคาที่ตกลงซื้อหรือจ้าง	เหตุผลที่คัดเลือกโดยสรุป	เลขที่และวันที่ของสัญญาหรือข้อตกลงในการซื้อหรือจ้าง
1	ค่าบริการระบบการจัดการมูลฝอยติดเชื้อ	17,352.00	17,352.00	เฉพาะเจาะจง	สำนักงานเทศบาลเมืองวารินชำราบ	สำนักงานเทศบาลเมืองวารินชำราบ	ไม่เกินราคากลาง	
2	จ้างเหมาบริการอื่น	21,901.00	21,901.00	เฉพาะเจาะจง	นายชัย ประวาฬ	นายชัย ประวาฬ	ไม่เกินราคากลาง	084-63
3	ค่าเช่าครุภัณฑ์การแพทย์	26,500.00	26,500.00	เฉพาะเจาะจง	บริษัท ทีจีแอล เมดิคัล ซิสเต็มส์ จำกัด	บริษัท ทีจีแอล เมดิคัล ซิสเต็มส์ จำกัด	ไม่เกินราคากลาง	สัญญาที่ 449/2562 ลว 1/10/2562
4	จ้างซ่อมครุภัณฑ์ทันตกรร	1,890.00	1,890.00	เฉพาะเจาะจง	บริษัท มิด-เวสต์ เด็นตอลกรุ๊ป จำกั	บริษัท มิด-เวสต์ เด็นตอลกรุ๊ป จำกัด	ไม่เกินราคากลาง	1301-62
5	จ้างเหมาบริการอื่น	212,000.00	212,000.00	เฉพาะเจาะจง	บริษัท เฮงเซลล์ แอนด์ เซอร์วิส จำ	บริษัท เฮงเซลล์ แอนด์ เซอร์วิส จำก	ไม่เกินราคากลาง	629/2562 ลว 20/09/2562
6	จ้างเหมาบริการอื่น	2,000.00	2,000.00	เฉพาะเจาะจง	ร้านสยามมาลัยภัณฑ์ สาขา 2	ร้านสยามมาลัยภัณฑ์ สาขา 2	ไม่เกินราคากลาง	055-63
7	จ้างเหมาบริการอื่น	2,000.00	2,000.00	เฉพาะเจาะจง	ร้านสยามมาลัยภัณฑ์ สาขา 2	ร้านสยามมาลัยภัณฑ์ สาขา 2	ไม่เกินราคากลาง	085-63
8	จ้างซ่อมครุภัณฑ์ยานพาห	5,900.00	5,900.00	เฉพาะเจาะจง	ร้าน ป.ออโต้	ร้าน ป.ออโต้	ไม่เกินราคากลาง	122-63
9	จ้างเหมาเช่าเครื่องถ่ายเอ	4,086.00	4,086.00	เฉพาะเจาะจง	ร้านวายุก๊อปปี้	ร้านวายุก๊อปปี้	ไม่เกินราคากลาง	1428/2562
10	จ้างทำป้ายไวนิล	500.00	500.00	เฉพาะเจาะจง	ร้านพลไวป้ายไวนิล	ร้านพลไวป้ายไวนิล	ไม่เกินราคากลาง	196-63
11	จ้างซ่อมครุภัณฑ์สำนัก	5,100.00	5,100.00	เฉพาะเจาะจง	บริษัท เฮงเซลล์ แอนด์ เซอร์วิส จำ	บริษัท เฮงเซลล์ แอนด์ เซอร์วิส จำก	ไม่เกินราคากลาง	195-63
12	จ้างซ่อมครุภัณฑ์การแพทย์	15,000.00	15,000.00	เฉพาะเจาะจง	บริษัท ไอเมติกพลัส จำกัด	บริษัท ไอเมติกพลัส จำกัด	ไม่เกินราคากลาง	214-63
13	ค่าเช่าครุภัณฑ์การแพทย์	26,500.00	26,500.00	เฉพาะเจาะจง	บริษัท ทีจีแอล เมดิคัล ซิสเต็มส์ จำ	บริษัท ทีจีแอล เมดิคัล ซิสเต็มส์ จำก	ไม่เกินราคากลาง	สัญญาเช่า 449/62
14	จ้างซ่อมครุภัณฑ์สำนักงา	2,000.00	2,000.00	เฉพาะเจาะจง	บริษัท เฮงเซลล์ แอนด์ เซอร์วิส จำ	บริษัท เฮงเซลล์ แอนด์ เซอร์วิส จำก	ไม่เกินราคากลาง	223-63

15	จ้างเหมาเช่าเครื่องถ่ายเอ	2,600.00	2,600.00	เฉพาะเจาะจง	ร้านวายุก๊อปปี้	ร้านวายุก๊อปปี้	ไม่เกินราคากลาง	สัญญาเช่า1428/63
		345,329.00	345,329.00					

แผนการจัดซื้อวัสดุวิทยาศาสตร์การแพทย์

โรงพยาบาลไพรบึง อำเภอไพรบึง จังหวัดศรีสะเกษ ปีงบประมาณ 2563

ลำดับที่	งาน	แผนจัดซื้อ
1	กลุ่มงานเทคนิคการแพทย์	3,031,166.00
2	งานเอ็กซเรย์	318,000.00

วงเงินแผนการจัดซื้อวัสดุวิทยาศาสตร์การแพทย์ 3,349,166 (สามล้านสามแสนสี่หมื่นเก้าพันหนึ่งร้อยหกสิบหกบาทถ้วน)

ลงชื่อ ผู้เสนอแผน

(นายเศกสรรค์ พิลัย)

นักเทคนิคการแพทย์ชำนาญการ

ลงชื่อ ผู้ตรวจสอบ

(นายธีรวุธ คำโสภา)

นักวิชาการสาธารณสุขชำนาญการ

ลงชื่อ ผู้เห็นชอบแผน

(นายศรีไพร ทองนิมิตร)

นายแพทย์ชำนาญการพิเศษ รักษาการในตำแหน่ง

ผู้อำนวยการโรงพยาบาลไพรบึง

วันที่ขออนุมัติ 13 กันยายน 2562

ลงชื่อ ผู้อนุมัติแผน

(นายวราวุธ ชื่นตา)

นายแพทย์สาธารณสุขจังหวัดศรีสะเกษ

แผนการจัดซื้อวัสดุวิทยาศาสตร์การแพทย์ กลุ่มงานเทคนิคการแพทย์ โรงพยาบาลไพรบึง ปีงบประมาณ 2563

ลำดับ	วัสดุวิทย์ฯ	ขนาดบรรจุ	การใช้ย้อนหลัง3ปี			ประมาณการใช้ปี 2563	เหลือคงคลัง	ประมาณการจัดซื้อ ปี 2563	ราคาต่อหน่วย ขนาดบรรจุ	จัดซื้อด้วยเงินบำรุง		จำนวนการจัดซื้อ งวด 1 ต.ค. - ธ.ค.		งวด 2 ม.ค. - มี.ค.		งวด 3 เม.ย. - มิ.ย.		งวด 4 ก.ค. - ก.ย.	
			2560	2561	2562					จำนวน	มูลค่า	จำนวน	มูลค่า	จำนวน	มูลค่า	จำนวน	มูลค่า	จำนวน	มูลค่า
	งานเคมีคลินิค																		
1	Glucose	(5x60T)(60T/Cg)	24	24	26	28	1	27	2,346(300)	27	63,342.00	9	21,114.00	8	18,768.00	4	9,384.00	6	14,076.00
2	BUN	(5x60T)(60T/Cg)	18	14	14	14	0	14	2,400(300)	14	33,600.00	4	9,600.00	3	7,200.00	3	7,200.00	4	9,600.00
3	Creatinine	(5x60T)(60T/Cg)	27	23	29	32	0	32	2,400(300)	32	76,800.00	9	21,600.00	9	21,600.00	7	16,800.00	7	16,800.00
4	Uric acid	(5x60T)(60T/Cg)	4	3	4	3	0	3	6,741(300)	3	20,223.00	1	6,741.00	1	6,741.00			1	6,741.00
5	Cholesteral	(5x60T)(60T/Cg)	12	15	11	15	1	14	5,550(300)	14	77,700.00	4	22,200.00	5	27,750.00	2	11,100.00	3	16,650.00
6	Triglyceride	(5x60T)(60T/Cg)	7	6	16	16	1	15	7,110(300)	15	106,650.00	5	35,550.00	5	35,550.00	2	14,220.00	3	21,330.00
7	HDL-Cholesteral	(5x60T)(60T/Cg)	14	12	15	16	1	15	15,000(300)	15	225,000.00	5	75,000.00	7	105,000.00	1	15,000.00	2	30,000.00
8	LDL-Cholesteral	(6x100T)(600T/se	3	2	2	2	0	2	34,200(600)	2	68,400.00	1	34,200.00	1	34,200.00				
9	Total protein	(5x50T)(50T/Cg)	10	8	9	9	1	8	3,320(250)	8	26,560.00	2	6,640.00	2	6,640.00	2	6,640.00	2	6,640.00
10	Albumin	(5x50T)(50T/Cg)	10	8	9	8	0	8	3,320(250)	8	26,560.00	2	6,640.00	2	6,640.00	2	6,640.00	2	6,640.00
11	Total bilirubin	(5x60T)(60T/Cg)	10	6	7	6	0	6	6,435(300)	6	38,610.00	1	6,435.00	2	12,870.00	2	12,870.00	1	6,435.00
12	Direct bilirubin	(5x60T)(60T/Cg)	9	7	7	6	0	6	7,098(300)	6	42,588.00	1	7,098.00	2	14,196.00	2	14,196.00	1	7,098.00
13	AST	(5x60T)(60T/Cg)	6	6	7	7	0	7	7,356(300)	7	51,492.00	1	7,356.00	2	14,712.00	2	14,712.00	2	14,712.00
14	ALT	(5x50T)(50T/Cg)	9	6	8	8	0	8	6,130(250)	8	49,040.00	1	6,130.00	2	12,260.00	3	18,390.00	2	12,260.00
15	Alkaline Phosphatase	(5x60T)(60T/Cg)	11	7	9	7	0	7	7,356(300)	7	51,492.00	1	7,356.00	2	14,712.00	2	14,712.00	2	14,712.00
16	Electrolyte (ECO2)	(5x60T)(60T/Cg)	40	30	27	27	0	27	5,010(300)	28	140,280.00	10	50,100.00	6	30,060.00	6	30,060.00	6	30,060.00
17	Electrolyte (Sodium:Na+)	(5x50T)(50T/Cg)				34	0	34	4,175(250)	34	141,950.00	10	41,750.00	7	29,225.00	9	37,575.00	8	33,400.00

ลงชื่อ ผู้เสนอแผน
(นาย เศกสรรค์ พิลัย)
นักเทคนิคการแพทย์ชำนาญการ

ลงชื่อ ผู้ตรวจสอบ
(นาย ธีรวุธ คำโสภา)
นักวิชาการสาธารณสุขชำนาญการ

ลงชื่อ ผู้เห็นชอบ
(นาย ศรีไพร ทองนิมิตร)
นายแพทย์ชำนาญการพิเศษ รักษาการในตำแหน่ง
ผู้อำนวยการโรงพยาบาลไพรบึง

ลำดับ	วัสดุวิทย์ฯ	ขนาดบรรจุ	การใช้ย้อนหลัง3ปี			ประมาณการใช้ปี	เหลือคงคลัง	ประมาณการจัดซื้อ	ราคาต่อหน่วย	จัดซื้อด้วยเงินบำรุง		จำนวนการจัดซื้อ							
												งวด 1 ต.ค. - ธ.ค.		งวด 2 ม.ค. - มี.ค.		งวด 3 เม.ย. - มิ.ย.		งวด 4 ก.ค.	
			2560	2561	2562	2563	คลัง	ปี 2563	ขนาดบรรจุ	จำนวน	มูลค่า	จำนวน	มูลค่า	จำนวน	มูลค่า	จำนวน	มูลค่า	จำนวน	มูล
18	Electrolyte (Potassium:K+)	(5x50T)(50T/Cg)			33	34	0	34	4,175(250)	34	141,950.00	10	41,750.00	7	29,225.00	9	37,575.00	8	334(
19	Electrolyte (Chloride:CL-)	(5x50T)(50T/Cg)			33	34	0	34	4,175(250)	34	141,950.00	10	41,750.00	7	29,225.00	9	37,575.00	8	334(
20	HbA1C	384test/kit			4	3	0	3	36,480(384)	3	109,440.00	1	36,480.00	1	36,480.00	1	36,480.00		
21	Calcium				2				4,830(300)	3	14,490	1	4,830.00	1	4,830.00	1	4,830.00		
22	Magnesium				3				1,449(90)	10	14,490	4	5,796	3	4,347	3	4,347		
23	Phosphorus				2				4,830(300)	3	14,490.00	1	4,830.00	1	4,830.00	1	4,830.00		
24	CARDIAC POC Troponin T	10 test /Box	14	10	20	20	0	20	2,930	20	58,600.00	6	17,580.00	5	14,650.00	5	14,650.00	4	11,
25	CoaguCheck XS PT control test			2	2	4		4	1,070	4	4,280.00	1	1,070.00	1	1,070.00	1	1,070.00	1	1,
26	Coagu Check PT/INR	24Test/กล่อง	22	44	58	58	0	58	3,745	58	217,210.00	16	59,920.00	14	52,430.00	14	52,430.00	14	52,
27	Accucheck Performa(Instants)	100 test/Box	550	466		300	20	280	428	280	119,840.00	80	34,240	100	42,800	40	17,120	60	
28	MB Standard	1x5 ml	2	3	3	3	0	3	3,200	3	9,600.00	1	3,200.00	1	3,200.00			1	3,
29	MB Control	1x5 ml	2	3	3	3	0	3	3,200.00	3	9,600.00	1	3,200.00	1	3,200.00			1	3,
30	Sodium fluride Tube	2.5 ml x 1,000	7	9	8	10	1	9	1,700.00	9	15,300.00	3	5,100.00	2	3,400.00	2	3,400	2	3,
31	Litium heparin Tube	2.5 ml x 1,000	9	9	11	12	1	11	2,000.00	11	22,000.00	3	6,000.00	3	6,000.00	3	6,000	2	4,
32	Serum Tube	2.5 ml x 1,000	5	5	4	5	0	5	2,000.00	5	10,000.00	2	4,000.00	1	2,000	1	2,000	1	
33	Yellow tip	1,000 Pcs/Bag	3	4	4	6	0	6	580.00	6	3,480.00	2	1,160.00	1	580	2	1,160	1	
34	Blue Tip	1,000 Pcs/Bag		1	2	3	1	2	600.00	2	1,200	1	600.00			1	600		
35	Troponin T control Control test			2	2	4		4	1,070.00	4	4,280.00	1	1,070.00	1	1,070.00	1	1,070.00	1	1,

ลงชื่อ ผู้เสนอแผน
(นาย เศกสรรค์ พิลัย)
นักเทคนิคการแพทย์ชำนาญการ

ลงชื่อ ผู้ตรวจสอบ
(นาย ธีรวุธ คำโสภา)
นักวิชาการสาธารณสุขชำนาญการ

ลงชื่อ ผู้เห็นชอบ
(นาย ศรีไพร ทองนิมิตร)
นายแพทย์ชำนาญการพิเศษ รักษาการในตำแหน่ง
ผู้อำนวยการโรงพยาบาลไพรบึง

ลำดับ	วัสดุวิทย์ฯ	ขนาดบรรจุ	การใช้ย้อนหลัง3ปี			ประมาณการใช้ปี	เหลือคงคลัง	ประมาณการจัดซื้อ	ราคาต่อหน่วย	จัดซื้อด้วยเงินบำรุง		จำนวนการจัดซื้อ							
												งวด 1 ต.ค. - ธ.ค.		งวด 2 ม.ค. - มี.ค.		งวด 3 เม.ย. - มิ.ย.		งวด 4 ก.ค. -	
			2560	2561	2562	2563	คลัง	ปี 2563	ขนาดบรรจุ	จำนวน	มูลค่า	จำนวน	มูลค่า	จำนวน	มูลค่า	จำนวน	มูลค่า	จำนวน	มูลค่า
	งานโลหิตวิทยา																		
36	WHITE DIFF	1L			6	26	0	26	8,292.50	26	215,605.00	7	58,047.50	6	49,755.00	6	49,755.00	7	58,04
37	2.CLEANER	1L	27	18	17	24	2	22	1,391.00	22	30,602.00	6	8,346.00	5	6,955.00	5	6,955.00	6	8,34
38	3.DILUENT	20L	25	20	24	27	2	25	4,601.00	25	115,025.00	5	23,005.00	6	27,606.00	5	23,005.00	9	27,60
39	K3 EDTA Tube	2.5 ml x 1,000 t	13	10	11	15	0	15	1,700.00	15	25,500.00	4	6,800.00	4	6,800.00	3	5,100.00	4	6,80
40	Micro EDTA	0.5 ml x 100 tu	15	10	17	22	0	22	330	22	7,260.00	7	2,310.00	5	1,650.00	5	1,650.00	5	1,65
41	Hematocrit Tube	10 x 100 Pcs/B	7	5	9	13	0	13	580	13	7,540.00	4	2,320.00	3	1,740.00	3	1,740.00	3	1,74
42	DCIP	100 test/Box	5	4	4	6		6	1,700	6	10,200.00	2	3,400.00	1	1,700.00	2	3,400.00	1	1,70
43	Wright Gimsa stain	2x500,1x1,000 ml/Set			5			0	9,350	8	74,800.00	4	37,400.00	1	9,350.00	2	18,700.00	1	9,35
	งานภูมิคุ้มกันวิทยา																		
44	Serodia HIV 1/2 mix	100 test/Box	11	4	6				6,970	6	41,820.00	3	20,910.00			3	20,910.00		
45	RPR Carbon	500 test/Box	1	1	2	3	1	2	1,800	2	3,600.00			1	1,800.00			1	1,80
46	Rheumatoid Factor	50 test/Box	1	2	2	2		2	800	2	1,600.00	1	800.00		-	1	800.00		
47	Determine HIV	100test/ Pc	1	2	3	3	1	2	10,000	2	20,000.00			1	10,000.00			1	10,00
48	SD bioline HIV1/2 3.0	30 test/Set	1	2	3	3	0	3	3,300	3	9,900.00	1	3,300.00	1	3,300.00			1	3,30
49	HBsAg Cassett	30 test/Box	13	14	15	18	1	17	600	17	10,200.00	5	3,000.00	4	2,400.00	4	2,400.00	4	2,40
50	Anti-HBs	25 test/Box	4	4	4	6	0	6	720	6	4,320.00	2	1,440.00	1	720.00	1	720.00	2	1,44
51	HBcAb	25 test/Box	2	2	2	4	1	3	875	3	2,625.00			1	875.00	1	875.00	1	87
52	Anti-HCV	30 test/Box	4	4	9	9		9	1,350	9	12,150.00	5	6,750.00	1	1,350.00	2	2,700.00	1	1,35
53	FOB Occlut Blood	50 test/Box	0	1	5	7		7	1,750.00	7	12,250.00	2	3,500.00	2	3,500.00	2	3,500.00	1	1,75

ลงชื่อ ผู้เสนอแผน
(นาย เศกสรรค์ พิลัย)
นักเทคนิคการแพทย์ชำนาญการ

ลงชื่อ ผู้ตรวจสอบ
(นาย ชีรวุธ คำโสภา)
นักวิชาการสาธารณสุขชำนาญการ

ลงชื่อ ผู้เห็นชอบ
(นาย ศรีไพร ทองนิมิตร)
นายแพทย์ชำนาญการพิเศษ รักษาการในตำแหน่ง
ผู้อำนวยการโรงพยาบาลไพรบึง

ลำดับ	วัสดุวิทย์ฯ	ขนาดบรรจุ	การใช้ย้อนหลัง3ปี			ประมาณการใช้ปี	เหลือคงคลัง	ประมาณการจัดซื้อ	ราคาต่อหน่วย	จัดซื้อด้วยเงินบำรุง		จำนวนการจัดซื้อ							
												งวด 1 ต.ค. - ธ.ค.		งวด 2 ม.ค. - มี.ค.		งวด 3 เม.ย. - มิ.ย.		งวด 4 ก.ค.	
			2560	2561	2562	2563	คลัง	ปี 2563	ขนาดบรรจุ	จำนวน	มูลค่า	จำนวน	มูลค่า	จำนวน	มูลค่า	จำนวน	มูลค่า	จำนวน	
54	SD bioline Syphilis 3.0	30 Test/Box	1	1	2	3		3	840.00	3	2,520.00	1	840.00	1	840.00	1	840.00		
55	Malaria Strip	25 test/Box	1	3	3	3		3	3,200.00	3	9,600.00	1	3,200.00			1	3,200.00	1	
56	Pregnancy Test	100 test/Box	6	3	5	7	1	6	580.00	6	3,480.00	2	1,160.00	1	580.00	2	1,160.00	1	
57	Metamphetamine	40 test/Box	0	1	1	2		2	845.00	2	1,690.00			1	845.00			1	
58	SD Bioline Leptospira IgM "30	30 Test/Box	3	2	2	3		3	4,140.00	3	12,420.00	2	8,280.00			1	4,140.00		
59	SD Bioline Leptospira IgG "30	30 Test/Box	3	2	2	3		3	4,140.00	3	12,420.00	2	8,280.00			1	4,140.00		
60	Dengue IgG/IgM	20 Test/Box			1	1	0	1	2,880.00	1	2,880.00					1	2,880.00		
61	Dengue NS1	20 Test/Box			1	1	0	1	3,120.00	1	3,120.00					1	3,120.00		
	งานจุลทรรศนศาสตร์คลินิค																		
62	Urine Strip 2 GP	100 strips/Box	40	40	60	75	5	70	89.00	70	6,230.00	20	1,335.00	20	890.00	20	890.00	10	
63	Urit-14 Urine reagent Strip 14G	100 strips/Box	40	40	40	45	5	45	1,100.00	40	44,000.00	10	11,000.00	10	11,000.00	10	11,000.00	10	11
64	Tribulb pipette 1 ml.	500 Pcs/Bag	7	4	6	8	0	8	1,250.00	8	10,000.00	2	2,500.00	2	2,500.00	2	2,500.00	2	2
65	Urine Container	500 Pcs/Box	3	2	3	6	0	5	775.00	6	4,650.00	2	2,300.00	1	1,150.00	2	2,300.00	1	1
66	หลอดปั่นปัสสาวะ 10 ml	500Pcs/Pack		1		1	0	1	1,100.00	1	1,100.00	1	1,100.00						
67	UQ-14 Urine Control 3x8 ml	8ml/bot	8	7	7	10	0	10	4,000.00	10	40,000.00	3	12,000.00	2	8,000.00	3	12,000.00	2	8,
68	KATO TEST	100 s/Set	1	2	2	3	1	2	4,500.00	2	9,000.00	1	4,500.00			1	4,500.00		
69	Cover Glass	10 x 100 Pcs/B	4	3	3	5	0	5	540.00	5	2,700.00	2	1,080.00	1	540.00	2	1,080.00	1	
70	Slide ใส	72 Pcs/Box	220	240	250	330	50	280	32.00	280	8,960.00	100	6,000.00	50	3,000.00	50	3,000.00	80	2,

ลงชื่อ ผู้เสนอแผน
(นาย เศกสรรค์ พิลัย)
นักเทคนิคการแพทย์ชำนาญการ

ลงชื่อ ผู้ตรวจสอบ
(นาย มีรวุธ คำโสภา)
นักวิชาการสาธารณสุขชำนาญการ

ลงชื่อ ผู้เห็นชอบ
(นาย ศรีไพร ทองนิมิตร)
นายแพทย์ชำนาญการพิเศษ รักษาการในตำแหน่ง
ผู้อำนวยการโรงพยาบาลไพรบึง

ลำดับ	วัสดุวิทย์ฯ	ขนาดบรรจุ	การใช้ย้อนหลัง3ปี			ประมาณการใช้ปี	เหลือคงคลัง	ประมาณการจัดซื้อ	ราคาต่อหน่วย	จัดซื้อด้วยเงินบำรุง		จำนวนการจัดซื้อ							
												งวด 1 ต.ค. - ธ.ค.		งวด 2 ม.ค. - มี.ค.		งวด 3 เม.ย. - มิ.ย.		งวด 4 ก.ค. -	
			2560	2561	2562	2563	คลัง	ปี 2563	ขนาดบรรจุ	จำนวน	มูลค่า	จำนวน	มูลค่า	จำนวน	มูลค่า	จำนวน	มูลค่า	จำนวน	มูลค่า
	งานจุลชีววิทยา																		
71	AFB stain set	3x450 ml/Set	16	16	18	4	1	3	750.00	3	2,250.00	3	2,250.00						
72	TB Fluorescent Stain Set M	4x250 ml			5	25	4	29	2,500.00	25	62,500.00	5	12,500.00	7	17,500.00	7	17,500.00	6	15,00
73	Gram's stain	3x450,1x1,000	1	1	1	2	0	2	1,000.00	2	2,000.00	1	1,000.00			1	1,000.00		
74	Slide ฝ้า	72 Pcs/Box	55	55	100	100	35	65	36.00	65	2,340.00	20	720.00	20	720.00	25	900.00		
75	Sputum cup	1,000 Pcs/Box	4	4	5	9	1	8	1550.00	8	12,400.00	2	3,100.00	2	3,100.00	2	3,100.00	2	3,10
76	Stool cup	1,000 Pcs/Box		1	3	7	0	7	1600.00	7	11,200	2	3,200.00	2	3,200.00	1	1,600.00	2	3,20
	งานธนาคารเลือด						0												
77	Anti-A	10 ml/Bot	7	8	8	10	2	8	90.00	8	720.00	4	360.00			4	360.00		
78	Anti-B	10 ml/Bot	7	8	8	10	2	8	90.00	8	720.00	4	360.00			4	360.00		
79	Anti-D	10 ml/Bot	3	3	3	4	1	3	120.00	3	360.00	2	240.00			1	120.00		
80	EDTA Tube 6 ml.	6mlx100t/Pack	5	3	5	7	1	6	337.00	6	2,022.00	2	674.00	1	337.00	2	674.00	1	337
81	กระป๋องทิ้งเข็มสีแดงขนาด	3x5L/Bot	9	11		20	4	16	150.00	16	2,400.00	4	600.00	4	600.00	4	600.00	4	600
	(สามล้านสามหมื่นหนึ่งพันหนึ่งร้อยหกสิบหกบาทถ้วน)								รวมทั้งสิ้น		3,031,166.00								

ลงชื่อ ผู้เสนอแผน
(นาย เศกสรรค์ พิลัย)
นักเทคนิคการแพทย์ชำนาญการ

ลงชื่อ ผู้ตรวจสอบ
(นาย ธีรวุธ คำใสภา)
นักวิชาการสาธารณสุขชำนาญการ

ลงชื่อ ผู้เห็นชอบ
(นาย ศรีไพร ทองนิมิตร)
นายแพทย์ชำนาญการพิเศษ รักษาการในตำแ
ผู้อำนวยการโรงพยาบาลไพรบึง

แผนการจัดซื้อวัสดุเอ็กซเรย์ งานเอ็กซเรย์ โรงพยาบาลไพรบึง ปีงบประมาณ 2563

ลำดับ	วัสดุวิทย์ฯ	ขนาดบรรจุ	มูลอัตราการใช้ย้อนหลัง 3 ปี			ประมาณการใช้ปี 2563	ยอดเหลือคงคลัง	ประมาณการจัดซื้อ ปี 2563	ราคาต่อหน่วย ขนาดบรรจุ	จัดซื้อด้วยเงินบำรุง		จำนวนการจัดซื้อ							
												งวด 1 ต.ค. - ธ.ค.		งวด 2 ม.ค. - มี.ค.		งวด 3 เม.ย. - มิ.ย.		งวด 4 ก.ค. - ก.ย.	
			2560	2561	2562	2563		ปี 2563		จำนวน	มูลค่า	จำนวน	มูลค่า	จำนวน	มูลค่า	จำนวน	มูลค่า	จำนวน	มูลค่า
1	ค่าเหมาจ่ายเครื่องแปลงสัญ					12		12	26,500	12	318,000	3	79,500	3	79,500	3	79,500	3	79,500
	ญาณภาพเอ็กซเรย์เป็นระบบ																		
	ดิจิตอล(เครื่อง CR)พร้อมระ																		
	บบจัดเก็บภาพทางการแพทย์																		
	รวมทั้งสิ้น	(สามแสนหนึ่งหมื่นแปดพันบาทถ้วน)									318,000.00								

ลงชื่อ ผู้เสนอแผน
(นาย เศกสรรค์ พิลัย)
นักเทคนิคการแพทย์ชำนาญการ

ลงชื่อ ผู้ตรวจสอบ
(นาย ธีรวุธ คำโสภา)
นักวิชาการสาธารณสุขชำนาญการ

ลงชื่อ ผู้เห็นชอบ
(นาย ศรีไพร ทองนิมิตร)
นายแพทย์ชำนาญการพิเศษ รักษาการในตำแหน่ง
ผู้อำนวยการโรงพยาบาลไพรบึง

แผนการจัดซื้อวัสดุการแพทย์และเวชภัณฑ์ที่มิใช่ยา ปีงบประมาณ ๒๕๖๓

กลุ่มการพยาบาล โรงพยาบาลไพรบึง

ลำดับที่	ประเภท	รายการ	มูลค่า (บาท)
๑	วัสดุการแพทย์	๒๒๙	๑,๗๖๖,๓๕๕.๐๐
รวมทั้งสิ้น			๑,๗๖๖,๓๕๕.๐๐

ชื่อ.....ผู้จัดทำแผน
(นางดลชนก พิทยาพล)
พยาบาลวิชาชีพชำนาญการ

ลงชื่อ.....ผู้ตรวจสอบ
(นายธีรวุธ คำโสภา)
นักวิชาการสาธารณสุขชำนาญการ

ลงชื่อ.....ผู้เห็นชอบโครงการ
(นายศรีไพร ทองนิมิตร)
นายแพทย์ชำนาญการพิเศษ รักษาการในตำแหน่ง
ผู้อำนวยการโรงพยาบาลไพรบึง

ลงชื่อ.....ผู้อนุมัติแผน
(นายแพทย์วราวุธ ชื่นตา)
นายแพทย์สาธารณสุขจังหวัดศรีสะเกษ

รายการ	หน่วยนับ	ข้อมูลอัตราการใช้ย้อนหลัง 3 ปี			รวมยอดการใช้ย้อนหลัง	ประมาณการปี 2563	ยอดคงคลัง	ประมาณการจัดซื้อปี 2563	ราคา/หน่วย	มูลค่ารวม	ไตรมาส 1(ต.ค-ธ.ค)		ไตรมาส 2 (ม.ค-มี.ค)		ไตรมาส 3 (เม.ย-มิ.ย		ไตรมาส 4 (ก.ค-ก.ย)		หมายเหตุ
		2560	2561	2562							จำนวน	มูลค่า(บาท)	จำนวน	มูลค่า(บาท)	จำนวน	มูลค่า(บาท)	จำนวน	มูลค่า(บาท)	
Air way 80 mm	อัน	60	68	56	184	61	1	60	20.00	1,200.00	20	400.00	20	400.00	20	400.00		0.00	
Air way 90 mm	อัน	60	55	38	153	51	31	40	20.00	800.00		0.00	20	400.00		0.00	20	400.00	
Ambu bag เด็กเล็ก	ชุด	0	0	0	0	0	0	2	3,300.00	6,600.00		0.00	2	6,600.00		0.00		0.00	
Ambu bag เด็กโต	ชุด	2	2	0	4	1	0	2	3,300.00	6,600.00		0.00	2	6,600.00		0.00		0.00	
Ambu bag ผู้ใหญ่	ชุด	3	3	0	6	2	0	5	3,300.00	16,500.00	3	9,900.00		0.00	2	6,600.00		0.00	
Arm cuff เด็กทารก	ชุด	1	4	0	5	2	0	2	260.00	520.00		0.00	2	520.00		0.00		0.00	
Arm cuff เด็กโต	ชุด	3	2	0	5	2	0	2	260.00	520.00		0.00	2	520.00		0.00		0.00	
Arm cuff ผู้ใหญ่	ชุด	4	6	6	16	5	5	10	260.00	2,600.00		0.00	5	1,300.00		0.00	5	1,300.00	
Arm cuff ผู้ใหญ่+ ลูกสูบยาง	ชุด	0	0	0	0	0	0	5	600.00	3,000.00	5	3,000.00		0.00		0.00		0.00	
Arm cuff เครื่องวัดBPอัตโนมัติ	ชุด	0	0	0	0	0	0	5	1,000.00	5,000.00		0.00	5	5,000.00		0.00		0.00	
Arm sling no. XS	อัน	27	16	30	73	24	12	40	35.00	1,400.00	20	700.00		0.00	20	700.00		0.00	
Arm sling no. S	อัน	35	32	32	99	33	11	40	35.00	1,400.00	20	700.00		0.00	20	700.00		0.00	
Arm sling no. M	อัน	60	80	71	211	70	25	60	35.00	2,100.00	20	700.00	20	700.00	20	700.00		0.00	
Arm sling no. L	อัน	100	80	107	287	96	22	80	35.00	2,800.00	20	700.00	20	700.00	20	700.00	20	700.00	
Arm sling no. XL	อัน	0	0	18	18	6	0	20	35.00	700.00	10	350.00		0.00	10	350.00		0.00	
Assorn non tooth forcepe	อัน	0	0	0	0	0	0	6	450.00	2,700.00	6	2,700.00		0.00		0.00		0.00	

ชื่อ.....ผู้จัดทำแผน
(นางดลขนก พิทยาพล)
พยาบาลวิชาชีพชำนาญการ

ลงชื่อ.....ผู้ตรวจสอบ
(นายธีรวุธ คำโสภา)
นักวิชาการสาธารณสุขชำนาญการ

ลงชื่อ.....ผู้เห็นชอบโครงการ
(นายศรีไพร ทองนิมิตร)
นายแพทย์ชำนาญการพิเศษ รักษาการในตำแหน่ง
ผู้อำนวยการโรงพยาบาลไพรบึง

ลำดับ	รายการ	หน่วยนับ	ข้อมูลอัตราการใช้ย้อนหลัง 3 ปี			รวมยอดการใช้ย้อนหลัง	ประมาณการใช้ปี2563	ยอดคงคลัง	ประมาณการจัดซื้อปี 2563	ราคา/หน่วย	มูลค่ารวม	ไตรมาส 1(ต.ค-ธ.ค)		ไตรมาส 2 (ม.ค-มี.ค)		ไตรมาส 3 (เม.ย-มิ.ย		ไตรมาส 4 (ก.ค-ก.ย)		หมาย
			2560	2561	2562							จำนวน	มูลค่า(บาท)	จำนวน	มูลค่า(บาท)	จำนวน	มูลค่า(บาท)	จำนวน	มูลค่า(บาท)	
17	Asson tooth forcepe	อัน	0	0	6	6	2	0	6	450.00	2,700.00	6	2,700.00		0.00		0.00		0.00	
18	Autoclave 1/2"	ม้วน	40	50	22	112	37	10	60	86.00	5,160.00	30	2,580.00		0.00	30	2,580.00		0.00	
19	Autoclave 3/4"	ม้วน	11	9	6	26	9	5	10	130.00	1,300.00	5	650.00		0.00	5	650.00		0.00	
20	Bowies dick	ชุด	40	60	30	130	43	0	60	150.00	9,000.00	30	4,500.00		0.00	30	4,500.00		0.00	
21	Chromic Catgut no. 0	กล่อง	0	2	0	2	1	0	5	620.00	3,100.00	5	3,100.00		0.00		0.00		0.00	
22	Chromic Catgut no. 2/0	กล่อง	9	10	21	40	13	7	20	620.00	12,400.00	5	3,100.00	5	3,100.00	5	3,100.00	5	3,100.00	
23	Chromic Catgut no. 3/0	กล่อง	8	4	6	18	6	[illegible]	5	620.00	3,100.00		0.00	5	3,100.00		0.00		0.00	
24	Chromic Catgut no. 4/0	กล่อง	6	6	4	16	5	2	5	620.00	3,100.00		0.00	5	3,100.00		0.00		0.00	
25	Clavicle supports no. XS	อัน	0	0	3	3	1	0	5	160.00	800.00		0.00	5	800.00		0.00		0.00	
26	Clavicle supports no. S	อัน	10	5	1	16	5	7	5	160.00	800.00		0.00	5	800.00		0.00		0.00	
27	Clavicle supports no. M	อัน	17	7	9	33	11	2	5	160.00	800.00		0.00	5	800.00		0.00		0.00	
28	Clavicle supports no. L	อัน	11	5	9	25	8	7	10	160.00	1,600.00	5	800.00		0.00	5	800.00		0.00	
29	Clavicle supports no. XL	อัน	0	0	4	4	1	7	10	160.00	1,600.00	5	800.00		0.00	5	800.00		0.00	
30	Colostomy bag	ใบ	1,212	2,300	600	4,112	1,371	0	2,000	7.00	14,000.00	1000	7,000.00		0.00	1000	7,000.00		0.00	
31	Comply test	กล่อง	15	11	11	37	12	0	20	856.00	17,120.00	5	4,280.00	5	4,280.00	5	4,280.00	5	4,280.00	
32	Disp. Mask เด็ก	กล่อง	33	94	117	244	81	75	100	60.00	6,000.00		0.00	50	3,000.00		0.00	50	3,000.00	

ชื่อ.....ผู้จัดทำแผน

(นางดลขนก พิทยาพล)

พยาบาลวิชาชีพชำนาญการ

ลงชื่อ.....ผู้ตรวจสอบ

(นายธีรวุธ คำโสภา)

นักวิชาการสาธารณสุขชำนาญการ

ลงชื่อ.....ผู้เห็นชอบโครงการ

(นายศรีไพร ทองนิมิตร)

นายแพทย์ชำนาญการพิเศษ รักษาการในตำแหน่ง

ผู้อำนวยการโรงพยาบาลไพรบึง

ลำดับ	รายการ	หน่วยนับ	ข้อมูลอัตราการใช้ย้อนหลัง 3 ปี			รวมยอดการใช้ย้อนหลัง	ประมาณการใช้ปี2563	ยอดคงคลัง	ประมาณการจัดซื้อปี 2563	ราคา/หน่วย	มูลค่ารวม	ไตรมาส 1(ต.ค-ธ.ค)		ไตรมาส 2 (ม.ค-มี.ค)		ไตรมาส 3 (เม.ย-มิ.ย		ไตรมาส 4 (ก.ค-ก.ย)		หมายเห
			2560	2561	2562							จำนวน	มูลค่า(บาท)	จำนวน	มูลค่า(บาท)	จำนวน	มูลค่า(บาท)	จำนวน	มูลค่า(บาท)	
33	Disp. Mask ผู้ใหญ่	กล่อง	1,227	1,318	1,290	3,835	1,278	19	1,200	33.00	39,600.00	300	9,900.00	300	9,900.00	300	9,900.00	300	9,900.00	
34	Elastric Bandage ขนาด 2 นิ้ว	โหล	14	12	7	33	11	3	10	110.00	1,100.00	5	550.00		0.00	5	550.00		0.00	
35	Elastric Bandage ขนาด 3 นิ้ว	โหล	22.5	22	15	60	20	2	20	165.00	3,300.00	5	825.00	5	825.00	5	825.00	5	825.00	
36	Elastric Bandage ขนาด 4 นิ้ว	โหล	36	32	33	101	34	8	30	210.00	6,300.00	10	2,100.00	10	2,100.00	10	2,100.00		0.00	
37	Elastric Bandage ขนาด 6 นิ้ว	โหล	22.5	16	12	51	17	3	20	330.00	6,600.00	5	1,650.00	5	1,650.00	5	1,650.00	5	1,650.00	
38	E-T tube no. 3.0	อัน	7	25	8	40	13	16	20	30.00	600.00		0.00	20	600.00		0.00		0.00	
39	E-T tube no. 3.5	อัน	5	13	10	28	9	8	20	30.00	600.00		0.00	20	600.00		0.00		0.00	
40	E-T tube no. 4.0	อัน	0	9	11	20	7	6	10	30.00	300.00		0.00	10	300.00		0.00		0.00	
41	E-T tube no. 4.5	อัน	5	6	27	38	13	5	10	40.00	400.00		0.00	10	400.00		0.00		0.00	
42	E-T tube no. 5.0	อัน	10	40	6	56	19	2	20	40.00	800.00	20	800.00		0.00		0.00		0.00	
43	E-T tube no. 5.5	อัน	5	6	4	15	5	6	10	40.00	400.00		0.00	10	400.00		0.00		0.00	
44	E-T tube no. 6.0	อัน	5	35	0	40	13	13	30	40.00	1,200.00	10	400.00	10	400.00	10	400.00		0.00	
45	E-T tube no. 6.5	อัน	13	8	24	45	15	17	20	40.00	800.00	10	400.00	10	400.00		0.00		0.00	
46	E-T tube no. 7.0	อัน	37	10	6	53	18	28	30	40.00	1,200.00	10	400.00	10	400.00	10	400.00		0.00	
47	E-T tube no. 7.5	อัน	61	57	67	185	62	7	60	40.00	2,400.00	20	800.00	20	800.00	20	800.00		0.00	
48	E-T tube no. 8.0	อัน	77	83	14	174	58	25	40	40.00	1,600.00	20	800.00		0.00	20	800.00		0.00	

ชื่อ.....ผู้จัดทำแผน
(นางดลขนก พิทยาพล)
พยาบาลวิชาชีพชำนาญการ

ลงชื่อ.....ผู้ตรวจสอบ
(นายธีรวุธ คำโสภา)
นักวิชาการสาธารณสุขชำนาญการ

ลงชื่อ.....ผู้เห็นชอบโครงการ
(นายศรีไพร ทองนิมิตร)
นายแพทย์ชำนาญการพิเศษ รักษาการในตำแหน่ง
ผู้อำนวยการโรงพยาบาลไพรบึง

ลำดับ	รายการ	หน่วยนับ	ข้อมูลอัตราการใช้ย้อนหลัง 3			รวมยอดการใช้ย้อนหลัง	ประมาณการใช้2563	ยอดคงเหลือ	ประมาณการจัดซื้อปี 2563	ราคา/หน่วย	มูลค่ารวม	ไตรมาส 1(ต.ค-ธ.ค)		ไตรมาส 2 (ม.ค-มี.ค)		ไตรมาส 3 (เม.ย-มิ.ย		ไตรมาส 4 (ก.ค-ก.ย)		หมายเหตุ
			2560	2561	2562							จำนวน	มูลค่า(บาท)	จำนวน	มูลค่า(บาท)	จำนวน	มูลค่า(บาท)	จำนวน	มูลค่า(บาท)	
49	Extension tube # 18 นิ้ว	เส้น	4,740	4,300	4,200	13,240	4,413	800	4,000	4.00	16,000.00	1000	4,000.00	1000	4,000.00	1000	4,000.00	1000	4,000.00	
50	Foley 's cath no. 8	เส้น	10	25	22	57	19	10	20	40.00	800.00		0.00	20	800.00		0.00		0.00	
51	Foley 's cath no. 10	เส้น	10	30	6	46	15	25	10	40.00	400.00	10	400.00		0.00		0.00		0.00	
52	Foley 's cath no. 12	เส้น	18	42	33	93	31	10	30	16.00	480.00	10	160.00	10	160.00	10	160.00		0.00	
53	Foley 's cath no. 14	เส้น	160	180	197	537	179	20	200	16.00	3,200.00	50	800.00	50	800.00	50	800.00	50	800.00	
54	Foley 's cath no. 16	เส้น	450	410	426	1,286	429	60	500	16.00	8,000.00	150	2,400.00	100	1,600.00	150	2,400.00	100	1,600.00	
55	Foley 's cath no. 18	เส้น	40	60	77	177	59	50	20	16.00	320.00		0.00	20	320.00		0.00		0.00	
56	Forceps non -tooth 13.5 Cms.	ชุด	12	0	50	62	21	0	20	220.00	4,400.00	20	4,400.00		0.00		0.00		0.00	
57	Forceps tooth 13.5 Cms.	ชุด	12	0	0	12	4	0	20	230.00	4,600.00	20	4,600.00		0.00		0.00		0.00	
58	Long forceps ขนาด 25 Cms.	ชุด	0	3	3	6	2	3	3	530.00	1,590.00	3	1,590.00		0.00		0.00		0.00	
59	Gauze drain	ม้วน	58	73	29	160	53	50	50	10.00	500.00		0.00		0.00	50	500.00		0.00	
60	Gauze ขนาด 36นิ้ว x 100 หลา	ม้วน	0	0	4	4	1	0	4	620.00	2,480.00		0.00	4	2,480.00		0.00		0.00	
61	Gauze Roll ขนาด 3นิ้ว x 6หลา	โหล	159	245	222	626	209	2	240	46.00	11,040.00	60	2,760.00	60	2,760.00	60	2,760.00	60	2,760.00	
62	Gauze พับ ขนาด 2x2 นิ้ว	ห่อ	586	1094	546	2,226	742	130	800	19.00	15,200.00	200	3,800.00	200	3,800.00	200	3,800.00	200	3,800.00	
63	Gauze พับ ขนาด 3x3 นิ้ว	ห่อ	2,830	2,770	2,908	8,508	2,836	410	3,000	32.00	96,000.00	1000	32,000.00	1000	32,000.00	500	16,000.00	500	16,000.00	
64	Guide wide no. XS	เส้น	0	0	0	0	0	0	5	160.00	800.00	5	800.00		0.00		0.00		0.00	

ชื่อ.....ผู้จัดทำแผน

(นางดลชนก พิทยาพล)

พยาบาลวิชาชีพชำนาญการ

ลงชื่อ.....ผู้ตรวจสอบ

(นายธีรวุธ คำโสภา)

นักวิชาการสาธารณสุขชำนาญการ

ลงชื่อ.....ผู้เห็นชอบโครงการ

(นายศรีไพร ทองนิมิตร)

นายแพทย์ชำนาญการพิเศษ รักษาการในตำแหน่ง

ผู้อำนวยการโรงพยาบาลไพรบึง

ลำดับ	รายการ	หน่วยนับ	ข้อมูลอัตราการใช้ย้อนหลัง 3 ปี			รวมยอดการใช้ย้อนหลัง	ประมาณการใช้2563	ยอดคงเหลือ	ประมาณการจัดซื้อปี 2563	ราคา/หน่วย	มูลค่ารวม	ไตรมาส 1(ต.ค-ธ.ค)		ไตรมาส 2 (ม.ค-มี.ค)		ไตรมาส 3 (เม.ย-มิ.ย		ไตรมาส 4 (ก.ค-ก.ย)		หมายเหตุ
			2560	2561	2562							จำนวน	มูลค่า(บาท)	จำนวน	มูลค่า(บาท)	จำนวน	มูลค่า(บาท)	จำนวน	มูลค่า(บาท)	
65	Guide wide no. S	เส้น	0	0	0	0	0	0	5	160.00	800.00	5	800.00		0.00		0.00		0.00	
66	Guide wide no. M	เส้น	0	0	0	0	0	0	5	160.00	800.00	5	800.00		0.00		0.00		0.00	
67	Hard Collar no. S	อัน	1	4	2	7	2	4	5	160.00	800.00	5	800.00		0.00		0.00		0.00	
68	Hard Collar no. M	อัน	6	4	6	16	5	0	5	160.00	800.00	5	800.00		0.00		0.00		0.00	
69	Hard Collar no. L	อัน	1	4	3	8	3	2	5	160.00	800.00	5	800.00		0.00		0.00		0.00	
70	Hard Collar ปรับได้	อัน	3	7	11	21	7	5	10	750.00	7,500.00	10	7,500.00		0.00		0.00		0.00	
71	Heparin lock (แบบซอง)	ซอง	2,700	2,600	2,946	8,246	2,749	450	2,500	3.50	8,750.00	600	2,100.00	700	2,450.00	600	2,100.00	600	2,100.00	
72	Heparin lock (แบบสายยาว)	เส้น	0	0	50	50	17	0	600	50.00	30,000.00	150	7,500.00	150	7,500.00	150	7,500.00	150	7,500.00	
73	Innofix ขนาด 5 cms	กล่อง	15	11	17	43	14	6	25	107.00	2,675.00	10	1,070.00	5	535.00	5	535.00	5	535.00	
74	Innofix ขนาด 10 cms	กล่อง	13	12	17	42	14	6	25	172.00	4,300.00	10	1,720.00	5	860.00	5	860.00	5	860.00	
75	Lip Valve Ambu ผู้ใหญ่	ชิ้น	0	0	3	3	1	0	5	150.00	750.00		0.00	5	750.00		0.00		0.00	
76	Mask N95 (8210)	ชิ้น	200	260	180	640	213	10	400	35.00	14,000.00	100	3,500.00	100	3,500.00	100	3,500.00	100	3,500.00	
77	Mask N95 (8110S)	ชิ้น	0	40	40	80	27	40	60	50.00	3,000.00		0.00	60	3,000.00		0.00		0.00	
78	O2 Mask + bag เด็ก	ชุด	0	0	0	0	0	0	20	65.00	1,300.00	20	1,300.00		0.00		0.00		0.00	
79	O2 Mask + bag ผู้ใหญ่	ชุด	0	25	7	32	11	18	50	65.00	3,250.00	50	3,250.00		0.00		0.00		0.00	
80	Medicut no. 18	กล่อง	5	14	8	27	9	2	10	420.00	4,200.00	5	2,100.00		0.00	5	2,100.00		0.00	

ชื่อ.....ผู้จัดทำแผน
(นางดลชนก พิทยาพล)
พยาบาลวิชาชีพชำนาญการ

ลงชื่อ.....ผู้ตรวจสอบ
(นายธีรวุธ คำโสภา)
นักวิชาการสาธารณสุขชำนาญการ

ลงชื่อ.....ผู้เห็นชอบโครงการ
(นายศรีไพร ทองนิมิตร)
นายแพทย์ชำนาญการพิเศษ รักษาการในตำแหน่ง
ผู้อำนวยการโรงพยาบาลไพรบึง

ลำดับ	รายการ	หน่วยนับ	ข้อมูลอัตราการใช้ย้อนหลัง 3 ปี			รวมยอดการใช้ย้อนหลัง	ประมาณการใช้ปี2563	ยอดคงคลัง	ประมาณการจัดซื้อปี 2563	ราคา/หน่วย	มูลค่ารวม	ไตรมาส 1(ต.ค-ธ.ค)		ไตรมาส 2 (ม.ค-มี.ค)		ไตรมาส 3 (เม.ย-มิ.ย		ไตรมาส 4 (ก.ค-ก.ย)		หมายเห
			2560	2561	2562							จำนวน	มูลค่า(บาท)	จำนวน	มูลค่า(บาท)	จำนวน	มูลค่า(บาท)	จำนวน	มูลค่า(บาท)	
81	Medicut no. 20	กล่อง	9	17	15	41	14	4	15	420.00	6,300.00	5	2,100.00	5	2,100.00	5	2,100.00		0.00	
82	Medicut no. 22	กล่อง	144	117	123	384	128	1	130	420.00	54,600.00	35	14,700.00	30	12,600.00	35	14,700.00	30	12,600.00	
83	Medicut no. 24	กล่อง	74	69	75	218	73	19	60	420.00	25,200.00	20	8,400.00	20	8,400.00	20	8,400.00		0.00	
84	Medicut no. 26	อัน	80	50	50	180	60	50	50	72.00	3,600.00		0.00	50	3,600.00		0.00		0.00	
85	Needle holder 16 cm	ชุด	0	6	37	43	14	8	6	1,100.00	6,600.00	6	6,600.00		0.00		0.00		0.00	
86	Needle No. 18 (1.5 นิ้ว)	กล่อง	250	226	236	712	237	35	220	49.00	10,780.00	60	2,940.00	60	2,940.00	60	2,940.00	40	1,960.00	
87	Needle no. 20 (1.5 นิ้ว)	กล่อง	116	108	79	303	101	36	80	49.00	3,920.00	40	1,960.00		0.00	40	1,960.00		0.00	
88	Needle no. 21 (1.5 นิ้ว)	กล่อง	51	36	21	108	36	16	40	49.00	1,960.00		0.00	20	980.00		0.00	20	980.00	
89	Needle no. 22 (1 นิ้ว)	กล่อง	62	39	70	171	57	70	40	49.00	1,960.00	20	980.00		0.00	20	980.00		0.00	
90	Needle no. 23 (1.0 นิ้ว)	กล่อง	74	96	111	281	94	34	100	49.00	4,900.00	50	2,450.00		0.00	50	2,450.00		0.00	
91	Needle no. 23 (1.5 นิ้ว)	กล่อง	43	54	23	120	40	29	20	49.00	980.00		0.00	20	980.00		0.00		0.00	
92	Needle no.24 (1.0 นิ้ว)	กล่อง	327	270	320	917	306	70	300	49.00	14,700.00	100	4,900.00	100	4,900.00	100	4,900.00		0.00	
93	Needle no. 24 (1.5 นิ้ว)	กล่อง	107	96	57	260	87	11	60	49.00	2,940.00	20	980.00	20	980.00	20	980.00		0.00	
94	Needle no. 25 (1.0 นิ้ว)	กล่อง	239	206	257	702	234	35	300	49.00	14,700.00	100	4,900.00	100	4,900.00	100	4,900.00		0.00	
95	Needle no. 26 (0.5 นิ้ว)	กล่อง	110	127	140	377	126	2	160	49.00	7,840.00	40	1,960.00	40	1,960.00	40	1,960.00	40	1,960.00	
96	Neopore ขนาด 1.0 นิ้ว	ม้วน	60	81	120	261	87	10	120	34.00	4,080.00	60	2,040.00		0.00	60	2,040.00		0.00	

ชื่อ.....ผู้จัดทำแผน
(นางดลขนก พิทยาพล)
พยาบาลวิชาชีพชำนาญการ

ลงชื่อ.....ผู้ตรวจสอบ
(นายธีรวุธ คำโสภา)
นักวิชาการสาธารณสุขชำนาญการ

ลงชื่อ.....ผู้เห็นชอบโครงการ
(นายศรีไพร ทองนิมิตร)
นายแพทย์ชำนาญการพิเศษ รักษาการในตำแหน่ง
ผู้อำนวยการโรงพยาบาลไพรบึง

ลำดับ	รายการ	หน่วยนับ	ข้อมูลอัตราการใช้ย้อน[redacted]3 ปี			รวมยอดการใช้ย้อนหลัง	ประมาณการใช้ปี2563	ยอดคงคลัง	ประมาณการจัดซื้อปี 2563	ราคา/หน่วย	มูลค่ารวม	[redacted] ไตรมาส 1(ต.ค-ธ.ค)		ไตรมาส 2 (ม.ค-มี.ค)		ไตรมาส 3 (เม.ย-มิ.ย		ไตรมาส 4 (ก.ค-ก.ย)		หมายเ
			2560	2561	2562							จำนวน	มูลค่า(บาท)	จำนวน	มูลค่า(บาท)	จำนวน	มูลค่า(บาท)	จำนวน	มูลค่า(บาท)	
97	N-G tube no.10	เส้น	15	15	22	52	17	10	20	8.20	164.00	20	164.00		0.00		0.00		0.00	
98	N-G tube no.14	เส้น	90	45	88	223	74	10	100	8.20	820.00	50	410.00		0.00	50	410.00		0.00	
99	N-G tube no.16	เส้น	270	180	285	735	245	9	300	8.20	2,460.00	100	820.00	100	820.00	100	820.00		0.00	
100	N-G tube no.18	เส้น	40	15	45	100	33	19	30	8.20	246.00	30	246.00		0.00		0.00		0.00	
101	Nylon no. 2/0	กล่อง	14	9	9	32	11	3	10	540.00	5,400.00		0.00	5	2,700.00		0.00	5	2,700.00	
102	Nylon no. 3/0	กล่อง	55	45	50	150	50	5	50	540.00	27,000.00	20	10,800.00	10	5,400.00	10	5,400.00	10	5,400.00	
103	Nylon no. 4/0	กล่อง	24	25	18	67	22	10	20	540.00	10,800.00	5	2,700.00	5	2,700.00	5	2,700.00	5	2,700.00	
104	Nylon no. 5/0	กล่อง	25	14	16	55	18	2	20	540.00	10,800.00	5	2,700.00	5	2,700.00	5	2,700.00	5	2,700.00	
105	Reddot	ซอง	31	35	54	120	40	7	50	380.00	19,000.00	15	5,700.00	10	3,800.00	15	5,700.00	10	3,800.00	
106	Soft collar no. S	อัน	0	7	0	7	2	3	5	170.00	850.00		0.00	5	850.00		0.00		0.00	
107	Soft collar no. M	อัน	5	2	5	12	4	4	5	170.00	850.00		0.00	5	850.00		0.00		0.00	
108	Soft collar no. L	อัน	0	6	6	12	4	6	5	170.00	850.00		0.00	5	850.00		0.00		0.00	
109	Spinal needle no.20	อัน	7	0	11	18	6	5	20	38.00	760.00	5	190.00	5	190.00	5	190.00	5	190.00	
110	Spinal needle no.21	อัน	0	0	11	11	4	0	20	38.00	760.00	5	190.00	5	190.00	5	190.00	5	190.00	
111	Spinal needle no.22	อัน	8	0	17	25	8	2	20	38.00	760.00	5	190.00	5	190.00	5	190.00	5	190.00	
112	Spinal needle no.23	อัน	3	0	12	15	5	5	20	38.00	760.00	5	190.00	5	190.00	5	190.00	5	190.00	

ชื่อ.....ผู้จัดทำแผน
(นางดลชนก พิทยาพล)
พยาบาลวิชาชีพชำนาญการ

ลงชื่อ.....ผู้ตรวจสอบ
(นายธีรวุธ คำโสภา)
นักวิชาการสาธารณสุขชำนาญการ

ลงชื่อ.....ผู้เห็นชอบโครงการ
(นายศรีไพร ทองนิมิตร)
นายแพทย์ชำนาญการพิเศษ รักษาการในตำแหน่ง
ผู้อำนวยการโรงพยาบาลไพรบึง

ลำดับ	รายการ	หน่วยนับ	ข้อมูลอัตราการใช้ย้อนหลัง 3 ปี			รวมยอดการใช้ย้อนหลัง	ประมาณการใช้ปี2563	ยอดคงคลัง	ประมาณการจัดซื้อปี 2563	ราคา/หน่วย	มูลค่ารวม	ไตรมาส 1(ต.ค-ธ.ค)		ไตรมาส 2 (ม.ค-มี.ค)		ไตรมาส 3 (เม.ย-มิ.ย		ไตรมาส 4 (ก.ค-ก.ย)		หมา
			2560	2561	2562							จำนวน	มูลค่า(บาท)	จำนวน	มูลค่า(บาท)	จำนวน	มูลค่า(บาท)	จำนวน	มูลค่า(บาท)	
113	Spinal needle no.24	อัน	8	0	8	16	5	5	20	38.00	760.00	5	190.00	5	190.00	5	190.00	5	190.00	
114	Spore test 24 นาที	กล่อง	0	0	0	0	0	0	1	13,000.00	13,000.00		0.00	1	13,000.00		0.00		0.00	
115	Spore test ก๊าซ EO	กล่อง	3	0	0	3	1	0	1	5,487.00	5,487.00		0.00	1	5,487.00		0.00		0.00	
116	Syringe 1 ml (Insulin)	กล่อง	202	248	426	876	292	10	400	236.00	94,400.00	100	23,600.00	100	23,600.00	100	23,600.00	100	23,600.00	
117	Syringe 1 ml.	กล่อง	87	107	115	309	103	26	100	191.00	19,100.00	25	4,775.00	25	4,775.00	25	4,775.00	25	4,775.00	
118	Syringe 3 ml.	กล่อง	474	417	447	1,338	446	60	400	113.00	45,200.00	100	11,300.00	100	11,300.00	100	11,300.00	100	11,300.00	
119	Syringe 5 ml.	กล่อง	255	212	245	712	237	71	200	126.00	25,200.00	50	6,300.00	50	6,300.00	50	6,300.00	50	6,300.00	
120	Syringe 10 ml.	กล่อง	88	91	119	298	99	21	100	193.00	19,300.00	25	4,825.00	25	4,825.00	25	4,825.00	25	4,825.00	
121	Syringe 20 ml.	กล่อง	96	100	84	280	93	14	100	193.00	19,300.00	20	3,860.00	30	5,790.00	30	5,790.00	20	3,860.00	
122	Syringe 50 ml.	กล่อง	18	37	13	68	23	4	20	257.00	5,140.00	5	1,285.00	5	1,285.00	5	1,285.00	5	1,285.00	
123	Syringe 50 ml. catheter	ชิ้น	106	43	122	271	90	20	120	14.00	1,680.00	30	420.00	30	420.00	30	420.00	30	420.00	
124	Syringe ball no. 1 (30 ml.)	กล่อง	8	6	1	15	5	0	6	65.00	390.00	6	390.00		0.00		0.00		0.00	
125	Transpore ขนาด 0.5 นิ้ว	กล่อง	15	21	19	55	18	0	20	265.00	5,300.00	5	1,325.00	5	1,325.00	5	1,325.00	5	1,325.00	
126	Transpore ขนาด 4 นิ้ว	กล่อง	153	155	143	451	150	23	200	265.00	53,000.00	50	13,250.00	50	13,250.00	50	13,250.00	50	13,250.00	
127	Three way	ชิ้น	150	200	273	623	208	150	100	7.00	700.00	50	350.00		0.00	50	350.00		0.00	
128	Ultrasound jel (แกลลอน)	แกลลอน	7	10	7	24	8	0	10	700.00	7,000.00	5	3,500.00		0.00	5	3,500.00		0.00	

ชื่อ.....ผู้จัดทำแผน
(นางดลขนก พิทยาพล)
พยาบาลวิชาชีพชำนาญการ

ลงชื่อ.....ผู้ตรวจสอบ
(นายธีรวุธ คำโสภา)
นักวิชาการสาธารณสุขชำนาญการ

ลงชื่อ.....ผู้เห็นชอบโครงการ
(นายศรีไพร ทองนิมิตร)
นายแพทย์ชำนาญการพิเศษ รักษาการในตำแหน่ง
ผู้อำนวยการโรงพยาบาลไพรบึง

ลำดับ	รายการ	หน่วยนับ	ข้อมูลอัตราการใช้ย้อนหลัง 3			รวมยอดการใช้ย้อนหลัง	ประมาณการปี 2563	ยอดคงคลัง	ประมาณการจัดซื้อปี 2563	ราคา/หน่วย	มูลค่ารวม	ไตรมาส 1(ต.ค.-ธ.ค)		ไตรมาส 2 (ม.ค-มี.ค)		ไตรมาส 3 (เม.ย-มิ.ย		ไตรมาส 4 (ก.ค-ก.ย)		หมายเหตุ
			2560	2561	2562							จำนวน	มูลค่า(บาท)	จำนวน	มูลค่า(บาท)	จำนวน	มูลค่า(บาท)	จำนวน	มูลค่า(บาท)	
129	Urine bag	ชุด	620	680	699	1,999	666	160	700	12.00	8,400.00	200	2,400.00	200	2,400.00	200	2,400.00	100	1,200.00	
130	กรรไกรตัดไหม 13 Cms ตรง/แหลม	อัน	0	0	0	0	0	0	18	750.00	13,500.00	18	13,500.00		0.00		0.00		0.00	
131	กระดาษปริ้นติดเซ็ต	แผ่น	0	0	25000	25,000	8,333	0	30,000	1.00	30,000.00	10000	10,000.00	10000	10,000.00	10000	10,000.00		0.00	
132	กระดาษ U/S.	ม้วน	19	8	11	38	13	5	20	750.00	15,000.00	10	7,500.00		0.00	10	7,500.00		0.00	
133	กระดาษ NST.	พับ	0	16	15	31	10	0	20	350.00	7,000.00	10	3,500.00		0.00	10	3,500.00		0.00	
134	กระดาษ NST. Comen	พับ	10	0	5	15	5	5	10	700.00	7,000.00	10	7,000.00		0.00		0.00		0.00	
135	กระเปาะพ่นยา	อัน	50	0	0	50	17	0	50	35.00	1,750.00	50	1,750.00		0.00		0.00		0.00	
136	กระเปาะ O2	อัน	0	30	0	30	10	0	50	450.00	22,500.00	50	22,500.00		0.00		0.00		0.00	
137	กระปุกสำลี	อัน	0	0	11	11	4	0	2	190.00	380.00	2	380.00		0.00		0.00		0.00	
138	กระปุก Forceps สั้น	อัน	0	0	3	3	1	0	6	390.00	2,340.00	6	2,340.00		0.00		0.00		0.00	
139	กระปุก Forceps ยาว	อัน	0	0	0	0	0	0	6	500.00	3,000.00	6	3,000.00		0.00		0.00		0.00	
140	ก๊าซ EO	กระป๋อง	60	60	33	153	51	0	60	290.00	17,400.00		0.00	60	17,400.00		0.00		0.00	
141	เข็ม Cutting no. 21	โหล	0	0	0	0	0	0	3	270.00	810.00	3	810.00		0.00		0.00		0.00	
142	เข็ม Cutting no. 24	โหล	0	1	0	1	0	2	3	270.00	810.00	3	810.00		0.00		0.00		0.00	
143	เข็ม Round no. 21	โหล	0	0	0	0	0	3	3	270.00	810.00	3	810.00		0.00		0.00		0.00	
144	เข็ม Round no. 24	โหล	0	0	0	0	0	3	3	270.00	810.00	3	810.00		0.00		0.00		0.00	

ชื่อ.....ผู้จัดทำแผน
(นางดลชนก พิทยาพล)
พยาบาลวิชาชีพชำนาญการ

ลงชื่อ.....ผู้ตรวจสอบ
(นายธีรวุธ คำโสภา)
นักวิชาการสาธารณสุขชำนาญการ

ลงชื่อ.....ผู้เห็นชอบโครงการ
(นายศรีไพร ทองนิมิตร)
นายแพทย์ชำนาญการพิเศษ รักษาการในตำแหน่ง
ผู้อำนวยการโรงพยาบาลไพรบึง

ลำดับ	รายการ	หน่วยนับ	ข้อมูลอัตราการใช้ย้อนหลัง			รวมยอดการใช้ย้อนหลัง	ประมาณการใช้ปี2563	ยอดคงคลัง	ประมาณการจัดซื้อปี 2563	ราคา/หน่วย	มูลค่ารวม	ไตรมาส 1(ต.ค-ธ.ค)		ไตรมาส 2 (ม.ค-มี.ค)		ไตรมาส 3 (เม.ย-มิ.ย		ไตรมาส 4 (ก.ค-ก.ย)		หมายเหตุ
			2560	2561	2562							จำนวน	มูลค่า(บาท)	จำนวน	มูลค่า(บาท)	จำนวน	มูลค่า(บาท)	จำนวน	มูลค่า(บาท)	
145	เข็ม Round no. 28	โหล	0	0	0	0	0	3	3	270.00	810.00	3	810.00		0.00		0.00		0.00	
146	ชุดพ่นยาเด็ก	ชุด	0	0	0	0	0	0	50	120.00	6,000.00	50	6,000.00		0.00		0.00		0.00	
147	ชุดพ่นยาผู้ใหญ่	ชุด	0	30	3	33	11	18	50	120.00	6,000.00	50	6,000.00		0.00		0.00		0.00	
148	ชุดให้น้ำเกลือเด็ก	กล่อง	13	11	17	41	14	5	15	642.00	9,630.00	5	3,210.00	5	3,210.00	5	3,210.00		0.00	
149	ชุดให้น้ำเกลือผู้ใหญ่	กล่อง	156	122	130	408	136	[illegible]	150	455.00	68,250.00	40	18,200.00	40	18,200.00	40	18,200.00	30	13,650.00	
150	ชุดให้เลือดเด็ก	ชุด	0	50	0	50	17	0	50	65.00	3,250.00		0.00	50	3,250.00		0.00		0.00	
151	ซองซิล ขนาด 2 นิ้ว เรียบ	ม้วน	3	6	6	15	5	0	6	440.00	2,640.00	3	1,320.00		0.00	3	1,320.00		0.00	
152	ซองซิล ขนาด 3 นิ้ว เรียบ	ม้วน	13	12	12	37	12	0	12	500.00	6,000.00	6	3,000.00		0.00	6	3,000.00		0.00	
153	ซองซิล ขนาด 4 นิ้ว เรียบ	ม้วน	7	12	11	30	10	0	12	660.00	7,920.00	6	3,960.00		0.00	6	3,960.00		0.00	
154	ซองซิล ขนาด 4 นิ้ว ขยายข้าง	ม้วน	3	6	6	15	5	0	6	600.00	3,600.00	2	1,200.00	2	1,200.00	2	1,200.00		0.00	
155	ซองซิล ขนาด 5 นิ้ว เรียบ	ม้วน	9	7	12	28	9	0	14	800.00	11,200.00	4	3,200.00	3	2,400.00	4	3,200.00	3	2,400.00	
156	ซองซิล ขนาด 6 นิ้ว เรียบ	ม้วน	11	10	10	31	10	0	10	980.00	9,800.00	3	2,940.00	3	2,940.00	2	1,960.00	2	1,960.00	
157	ซองซิล ขนาด 6 นิ้ว ขยายข้าง	ม้วน	5	3	9	17	6	2	10	890.00	8,900.00	3	2,670.00	3	2,670.00	2	1,780.00	2	1,780.00	
158	ซองซิล ขนาด 10 นิ้ว ขยายข้าง	ม้วน	3	3	4	10	3	0	1	1,100.00	1,100.00		0.00	1	1,100.00		0.00		0.00	
159	ถ้วยสแตนเลส ขนาด 2 ออนซ์	ใบ	12	54	80	146	49	0	20	65.00	1,300.00	20	1,300.00		0.00		0.00		0.00	
160	ถุงตวงเลือด	ใบ	100	200	100	400	133	0	100	50.00	5,000.00	100	5,000.00		0.00		0.00		0.00	

ชื่อ.....ผู้จัดทำแผน
(นางดลขนก พิทยาพล)
พยาบาลวิชาชีพชำนาญการ

ลงชื่อ.....ผู้ตรวจสอบ
(นายธีรวุธ คำโสภา)
นักวิชาการสาธารณสุขชำนาญการ

ลงชื่อ.....ผู้เห็นชอบโครงการ
(นายศรีไพร ทองนิมิตร)
นายแพทย์ชำนาญการพิเศษ รักษาการในตำแหน่ง
ผู้อำนวยการโรงพยาบาลไพรบึง

ลำดับ	รายการ	หน่วยนับ	ข้อมูลอัตราการใช้ย้อนหลัง 3 ปี			รวมยอดการใช้ย้อนหลัง	ประมาณการใช้ปี2563	ยอดคงคลัง	ประมาณการจัดซื้อปี 2563	ราคา/หน่วย	มูลค่ารวม	ไตรมาส 1(ต.ค-ธ.ค)		ไตรมาส 2 (ม.ค-มี.ค)		ไตรมาส 3 (เม.ย-มิ.ย		ไตรมาส 4 (ก.ค-ก.ย.	
			2560	2561	2562							จำนวน	มูลค่า(บาท)	จำนวน	มูลค่า(บาท)	จำนวน	มูลค่า(บาท)	จำนวน	มูลค่า(บาท
161	ถุงมือตรวจโรค no. XS	กล่อง	490	587	622	1,699	566	128	600	73.00	43,800.00	200	14,600.00	200	14,600.00	200	14,600.00		0.00
162	ถุงมือตรวจโรค no. S	กล่อง	559	637	530	1,726	575	3	600	73.00	43,800.00	200	14,600.00	200	14,600.00	200	14,600.00		0.00
163	ถุงมือตรวจโรค no. M	กล่อง	458	501	520	1,479	493	93	600	73.00	43,800.00	200	14,600.00	200	14,600.00	200	14,600.00		0.00
164	ถุงมือตรวจโรค no. L	กล่อง	70	53	42	165	55	24	40	73.00	2,920.00	20	1,460.00	20	1,460.00		0.00		0.00
165	ถุงมือ sterile size 6.5	กล่อง	86	92	100	278	93	3	100	525.00	52,500.00	25	13,125.00	25	13,125.00	25	13,125.00	25	13,125.0(
166	ถุงมือ sterile size 7.0	กล่อง	33	31	30	94	31	7	30	525.00	15,750.00	10	5,250.00	10	5,250.00	10	5,250.00		0.00
167	ถาดหลุมทำแผล สแตนเลส	ใบ	0	27	30	57	19	0	21	210.00	4,410.00	21	4,410.00		0.00		0.00		0.00
168	เทปล่อนกันร้อน	ชุด	2	0	1	3	1	0	2	840.00	1,680.00	1	840.00		0.00	1	840.00		0.00
169	น้ำยาล้างเครื่องมือเอนไซน์	แกลลอน	1	1	3	5	2	0	2	4,500.00	9,000.00	1	4,500.00		0.00	1	4,500.00		0.00
170	ใบมีดผ่าตัด no. 11	กล่อง	21	22	17	60	20	2	20	270.00	5,400.00	5	1,350.00	5	1,350.00	5	1,350.00	5	1,350.0(
171	ใบมีดผ่าตัด no. 15	กล่อง	3	6	8	17	6	2	6	270.00	1,620.00	2	540.00	2	540.00	2	540.00		0.00
172	ปรอทวัดอุณหภูมิทางปาก	อัน	420	492	376	1,288	429	72	360	24.00	8,640.00	120	2,880.00	120	2,880.00	120	2,880.00		0.00
173	ปรอทวัดอุณหภูมิทางหน้าผาก	ชุด	3	0	5	8	3	0	5	2,900.00	14,500.00	5	14,500.00		0.00		0.00		0.00
174	ป้ายข้อมือเด็กสีชมพู	กล่อง	4	4	7	15	5	3	5	245.00	1,225.00		0.00	5	1,225.00		0.00		0.00
175	ป้ายข้อมือเด็กสีฟ้า	กล่อง	3	6	6	15	5	3	5	245.00	1,225.00		0.00	5	1,225.00		0.00		0.00
176	ป้ายข้อมือผู้ใหญ่สีชมพู	กล่อง	16	15	20	51	17	0	20	245.00	4,900.00	5	1,225.00	5	1,225.00	5	1,225.00	5	1,225.0(

ชื่อ.....ผู้จัดทำแผน
(นางดลขนก พิทยาพล)
พยาบาลวิชาชีพชำนาญการ

ลงชื่อ.....ผู้ตรวจสอบ
(นายธีรวุธ คำโสภา)
นักวิชาการสาธารณสุขชำนาญการ

ลงชื่อ.....ผู้เห็นชอบโครงการ
(นายศรีไพร ทองนิมิตร)
นายแพทย์ชำนาญการพิเศษ รักษาการในตำแหน่ง
ผู้อำนวยการโรงพยาบาลไพรบึง

ลำดับ	รายการ	หน่วยนับ	ข้อมูลอัตราการใช้ย้อนหลัง 3 ปี			รวมยอดการใช้ย้อนหลัง	ประมาณการใช้ปี2563	ยอดคงเหลือ	ประมาณการจัดซื้อปี 2563	ราคา/หน่วย	มูลค่ารวม	ไตรมาส 1(ต.ค-ธ.ค)		ไตรมาส 2 (ม.ค-มี.ค)		ไตรมาส 3 (เม.ย-มิ.ย		ไตรมาส 4 (ก.ค-ก.ย)		หมา
			2560	2561	2562							จำนวน	มูลค่า(บาท)	จำนวน	มูลค่า(บาท)	จำนวน	มูลค่า(บาท)	จำนวน	มูลค่า(บาท)	
177	ป้ายข้อมือผู้ใหญ่สีฟ้า	กล่อง	14	13	16	43	14	6	15	245.00	3,675.00	5	1,225.00	5	1,225.00	5	1,225.00		0.00	
178	เฝือก POP ขนาด 2 นิ้ว	โหล	0	6	0	6	2	0	2	250.00	500.00	2	500.00		0.00		0.00		0.00	
179	เฝือก POP ขนาด 3 นิ้ว	โหล	8	0	3	11	4	2	2	335.00	670.00	2	670.00		0.00		0.00		0.00	
180	เฝือก POP ขนาด 4 นิ้ว	โหล	14	12	9	35	12	2	10	430.00	4,300.00	5	2,150.00		0.00	5	2,150.00		0.00	
181	เฝือก POP ขนาด 6 นิ้ว	โหล	11	5	3	19	6	2	2	560.00	1,120.00	2	1,120.00		0.00		0.00		0.00	
182	เฝือก Splint ขนาด 3 นิ้ว	ม้วน	0	3	5	8	3	0	5	2,354.00	11,770.00	2	4,708.00	1	2,354.00	1	2,354.00	1	2,354.00	
183	เฝือก Splint ขนาด 4 นิ้ว	ม้วน	0	3	5	8	3	1	5	3,852.00	19,260.00	2	7,704.00	1	3,852.00	1	3,852.00	1	3,852.00	
184	เฝือก Splint ขนาด 6 นิ้ว	ม้วน	0	3	5	8	3	0	5	4,708.00	23,540.00	2	9,416.00	1	4,708.00	1	4,708.00	1	4,708.00	
185	ไม้ Pap smear	กล่อง	7	11	9	27	9	13	10	180.00	1,800.00		0.00	10	1,800.00		0.00		0.00	
186	ไม้พันสำลี XL	ห่อ	1,970	3,230	3,531	8,731	2,910	264	3,200	9.00	28,800.00	800	7,200.00	800	7,200.00	800	7,200.00	800	7,200.00	
187	ลูกสูบ BPพร้อมวาล์ว	ชุด	6	11	6	23	8	3	5	150.00	750.00		0.00	5	750.00		0.00		0.00	
188	สาย ICD. no. 24	เส้น	9	4	5	18	6	2	5	200.00	1,000.00	5	1,000.00		0.00		0.00		0.00	
189	สาย ICD. no. 28	เส้น	14	0	12	26	9	12	5	200.00	1,000.00	5	1,000.00		0.00		0.00		0.00	
190	สาย ICD. no. 32	เส้น	8	2	15	25	8	12	5	200.00	1,000.00	5	1,000.00		0.00		0.00		0.00	
191	สาย ICD. no. 36	เส้น	0	0	2	2	1	3	5	200.00	1,000.00	5	1,000.00		0.00		0.00		0.00	
192	สาย Suction no. 6	เส้น	10	50	110	170	57	50	50	3.00	150.00		0.00	50	150.00		0.00		0.00	

ชื่อ.....ผู้จัดทำแผน
(นางดลชนก พิทยาพล)
พยาบาลวิชาชีพชำนาญการ

ลงชื่อ.....ผู้ตรวจสอบ
(นายธีรวุธ คำโสภา)
นักวิชาการสาธารณสุขชำนาญการ

ลงชื่อ.....ผู้เห็นชอบโครงการ
(นายศรีไพร ทองนิมิตร)
นายแพทย์ชำนาญการพิเศษ รักษาการในตำแหน่ง
ผู้อำนวยการโรงพยาบาลไพรบึง

ลำดับ	รายการ	หน่วยนับ	ข้อมูลอัตราการใช้ย้อนหลัง 3 ปี			รวมยอดการใช้ย้อนหลัง	ประมาณการใช้2563	ยอดคงคลัง	ประมาณการจัดซื้อปี 2563	ราคา/หน่วย	วงเงิน	ไตรมาส 1(ต.ค-ธ.ค)		ไตรมาส 2 (ม.ค-มี.ค)		ไตรมาส 3 (เม.ย-มิ.ย		ไตรมาส 4 (ก.ค-ก.ย)		หม
			2560	2561	2562							จำนวน	มูลค่า(บาท)	จำนวน	มูลค่า(บาท)	จำนวน	มูลค่า(บาท)	จำนวน	มูลค่า(บาท)	
193	สาย Suction no. 8	เส้น	230	200	290	720	240	80	300	3.00	900.00	100	300.00	100	300.00	100	300.00		0.00	
194	สาย Suction no. 10	เส้น	51	49	80	180	60	80	50	3.00	150.00		0.00	50	150.00		0.00		0.00	
195	สาย Suction no. 12	เส้น	140	64	94	298	99	50	50	3.00	150.00		0.00	50	150.00		0.00		0.00	
196	สาย Suction no. 14	เส้น	610	170	200	980	327	10	200	3.00	600.00	50	150.00	50	150.00	50	150.00	50	150.00	
197	สาย Suction no. 16	เส้น	380	195	160	735	245	60	200	3.00	600.00	50	150.00	50	150.00	50	150.00	50	150.00	
198	สาย Suction no. 18	เส้น	70	40	55	165	55	60	50	3.00	150.00		0.00	50	150.00		0.00		0.00	
199	สายยางลาเทกซ์ (รัดแขน)	เส้น	54	48	62	164	55	31	36	10.00	360.00	36	360.00		0.00		0.00		0.00	
200	สายออกซิเจนแคนนูลาร์	เส้น	50	0	110	160	53	0	150	11.00	1,650.00	50	550.00	50	550.00	50	550.00		0.00	
201	สำลี Alcohol ก้อน	แผง	0	0	0	0	0	0	1,000	4.00	4,000.00	500	2,000.00		0.00	500	2,000.00		0.00	
202	สำลีก้อนเล็ก 0.35 กรัม	ห่อ	150	226	221	597	199	1	200	63.00	12,600.00	50	3,150.00	50	3,150.00	50	3,150.00	50	3,150.00	
203	สำลีก้อนใหญ่ 1.40 กรัม	ห่อ	39	77	92	208	69	10	100	63.00	6,300.00	50	3,150.00		0.00	50	3,150.00		0.00	
204	สำลีม้วน 450 กรัม	ม้วน	110	90	77	277	92	20	80	63.00	5,040.00	40	2,520.00		0.00	40	2,520.00		0.00	
205	สำลีรองเฝือก ขนาด 3 นิ้ว	โหล	3	1	0	4	1	5	0	276.00	0.00		0.00		0.00		0.00		0.00	
206	สำลีรองเฝือก ขนาด 4 นิ้ว	โหล	4	4	9	17	6	0	6	340.00	2,040.00	3	1,020.00		0.00	3	1,020.00		0.00	
207	สำลีรองเฝือก ขนาด 6 นิ้ว	โหล	3	3	5	11	4	0	4	444.00	1,776.00	4	1,776.00		0.00		0.00		0.00	
208	หมวกคลุมผม(สีเขียว)	ชิ้น	4,750	4,500	4,910	14,160	4,720	500	5,000	0.90	4,500.00	1500	1,350.00	1000	900.00	1500	1,350.00	1000	900.00	

ชื่อ.....ผู้จัดทำแผน
(นางดลขนก พิทยาพล)
พยาบาลวิชาชีพชำนาญการ

ลงชื่อ.....ผู้ตรวจสอบ
(นายธีรวุธ คำโสภา)
นักวิชาการสาธารณสุขชำนาญการ

ลงชื่อ.....ผู้เห็นชอบโครงการ
(นายศรีไพร ทองนิมิตร)
นายแพทย์ชำนาญการพิเศษ รักษาการในตำแหน่ง
ผู้อำนวยการโรงพยาบาลไพรบึง

ลำดับ	รายการ	หน่วยนับ	ข้อมูลอัตราการใช้ย้อนหลัง 3 ปี			รวมยอดการใช้ย้อนหลัง	ประมาณการปี2563	ยอดคงคลัง	ประมาณการจัดซื้อปี 2563	ราคา/หน่วย	มูลค่ารวม	ไตรมาส 1(ต.ค-ธ.ค)		ไตรมาส 2 (ม.ค-มี.ค)		ไตรมาส 3 (เม.ย-มิ.ย		ไตรมาส 4 (ก.ค-ก.ย	
			2560	2561	2562							จำนวน	มูลค่า(บาท)	จำนวน	มูลค่า(บาท)	จำนวน	มูลค่า(บาท)	จำนวน	มูลค่า(บา
209	หัวจุก ICD ปากแคบ สั้น/ยาว	ชุด	5	0	0	5	2	0	0	110.00	0.00		0.00		0.00		0.00		0.00
210	หัวจุก ICD ปากแคบ สั้น/สั้น	ชุด	5	0	0	5	2	0	0	90.00	0.00		0.00		0.00		0.00		0.00
211	หูฟัง (Stetoscope) ผู้ใหญ่	ชุด	8	6	5	19	6	2	5	2,300.00	11,500.00	5	11,500.00		0.00		0.00		0.00
212	หูฟัง (Stetoscope) เด็ก	ชุด	0	0	0	0	0	0	5	2,200.00	11,000.00	5	11,000.00		0.00		0.00		0.00
213	อลูมิเนียม Spint 1/0 นิ้ว	เส้น	12	4	4	20	7	0	12	36.00	432.00	12	432.00		0.00		0.00		0.00
214	อลูมิเนียม Spint 1/2 นิ้ว	เส้น	0	0	12	12	4	0	12	26.00	312.00	12	312.00		0.00		0.00		0.00
215	อลูมิเนียม Spint 3/4 นิ้ว	เส้น	16	0	16	32	11	0	12	32.00	384.00	12	384.00		0.00		0.00		0.00
216	ขวดพลาสติกใส 250 ml	อัน	0	0	0	0	0	0	0	20.00	0.00		0.00		0.00		0.00		0.00
217	proxima base plate 60 mm (1*	กล่อง	6	6	0	12	4	0	6	1,070.00	6,420.00		0.00	6	6,420.00		0.00		0.00
218	proxima bag 60 mm	กล่อง	0	4	0	4	1	0	6	1,284.00	7,704.00		0.00	6	7,704.00		0.00		0.00
219	Tray เล็ก	อัน	0	0	2	2	1	0	2	360.00	720.00	2	720.00		0.00		0.00		0.00
220	หมุดหยั่งแผล	อัน	0	0	2	2	1	0	5	150.00	750.00	5	750.00		0.00		0.00		0.00
221	ถ้วย Flush (ขามอ่าง 21 ซม.)	ใบ	0	0	6	6	2	0	0	300.00	0.00		0.00		0.00		0.00		0.00
222	ถ้วยคลอด (ขามอ่าง 27 ซม.)	ใบ	0	0	3	3	1	0	0	400.00	0.00		0.00		0.00		0.00		0.00

ชื่อ.....ผู้จัดทำแผน

(นางดลขนก พิทยาพล)

พยาบาลวิชาชีพชำนาญการ

ลงชื่อ.....ผู้ตรวจสอบ

(นายธีรวุธ คำโสภา)

นักวิชาการสาธารณสุขชำนาญการ

ลงชื่อ.....ผู้เห็นชอบโครงการ

(นายศรีไพร ทองนิมิตร)

นายแพทย์ชำนาญการพิเศษ รักษาการในตำแหน่ง

ผู้อำนวยการโรงพยาบาลไพรบึง

ลำดับ	รายการ	หน่วยนับ	ข้อมูลอัตราการใช้ย้อนหลัง 3 ปี			รวมยอดการใช้ย้อนหลัง	ประมาณการใช้2563	[illegible]	ประมาณการจัดซื้อปี 2563	ราคา/หน่วย	[illegible]	ไตรมาส 1(ต.ค-ธ.ค)		ไตรมาส 2 (ม.ค-มี.ค)		ไตรมาส 3 (เม.ย-มิ.ย		ไตรมาส 4 (ก.ค-ก.ย)		หะ
			2560	2561	2562							จำนวน	มูลค่า(บาท)	จำนวน	มูลค่า(บาท)	จำนวน	มูลค่า(บาท)	จำนวน	มูลค่า(บาท)	
223	ด้ามมีด	อัน	0	0	2	2	1	0	0	500.00	0.00		0.00		0.00		0.00		0.00	
224	Speculum no.M	อัน	0	0	0	0	0	0	5	850.00	4,250.00	5	4,250.00		0.00		0.00		0.00	
225	Lumber Belt no.S	อัน	0	0	0	0	0	0	10	450.00	4,500.00	10	4,500.00		0.00		0.00		0.00	
226	Lumber Belt no.M	อัน	0	0	0	0	0	0	15	450.00	6,750.00	15	6,750.00		0.00		0.00		0.00	
227	Lumber Belt no.L	อัน	0	0	0	0	0	0	10	450.00	4,500.00	10	4,500.00		0.00		0.00		0.00	
228	Lumber Belt no.XL	อัน	0	0	0	0	0	0	5	450.00	2,250.00	5	2,250.00		0.00		0.00		0.00	
229	Bobat	อัน	0	0	0	0	0	0	20	480.00	9,600.00	20	9,600.00		0.00		0.00		0.00	

ชื่อ.....ผู้จัดทำแผน

(นางดลขนก พิทยาพล)

พยาบาลวิชาชีพชำนาญการ

ลงชื่อ.....ผู้ตรวจสอบ

(นายธีรวุธ คำโสภา)

นักวิชาการสาธารณสุขชำนาญการ

ลงชื่อ.....ผู้เห็นชอบโครงการ

(นายศรีไพร ทองนิมิตร)

นายแพทย์ชำนาญการพิเศษ รักษาการในตำแหน่ง

ผู้อำนวยการโรงพยาบาลไพรบึง

แผนการจัดซื้อวัสดุทันตกรรม ปีงบประมาณ 2563			
กลุ่มงานทันตกรรม โรงพยาบาลไพรบึง จังหวัดศรีสะเกษ			
ลำดับ	รายการ	จำนวนรายการ	มูลค่า (บาท)
1	วัสดุทันตกรรม	282	468,294.00
รวมทั้งสิ้น			468,294.00
			สี่แสนหกหมื่นแปดพันสองร้อยเก้าสิบสี่บาทถ้วน

ลงชื่อ.....พุธิตา สุรวิชัย.....ผู้จัดทำแผน
(นางสาวพุธิตา สุรวิชัย)
ทันตแพทย์ปฏิบัติการ

ลงชื่อ.....ผู้ตรวจสอบ
(นายธีรวุธ คำโสภา)
นักวิชาการสาธารณสุขชำนาญการ

ลงชื่อ.....ศรีไพร ทองนิมิตร.....ผู้เห็นชอบโครงการ
(นายศรีไพร ทองนิมิตร)
นายแพทย์ชำนาญการ รักษาการในตำแหน่ง
ผู้อำนวยการโรงพยาบาลไพรบึง

ลงชื่อ.....(นายวรวุธ ชื่นตา).....ผู้อนุมัติแผน
(นายแพทย์สาธารณสุขจังหวัดศรีสะเกษ)
ตำแหน่ง นายแพทย์สาธารณสุขจังหวัดศรีสะเกษ

แผนการจัดซื้อวัสดุทันตกรรม ประจำปีงบประมาณ 2563

หน่วยงานทันตกรรม โรงพยาบาลไพรบึง จังหวัดศรีสะเกษ

งานศัลยกรรม

ลำดับที่	รายการวัสดุทันตกรรม	ขนาดบรรจุ	อัตราการใช้ย้อนหลัง 3ปี			ประมาณการใช้ในปี2563	ยอดคงคลัง	มูลค่าคงคลัง	จำนวนที่ให้ รพ.สต.	มูลค่า รพสต	ประมาณการจัดซื้อปี2563	ราคาต่อหน่วย	มูลค่า	ซื้อด้วยเงินบำรุง		ไตรมาส 1 (ต.ค.-ธ.ค.)		ไตรมาส 2 (ม.ค.-มี.ค.)		ไตรมาส 3 (เม.ย.-มิ.ย.)		ไตรมาส 4 (ก.ค.-ก.ย.)	
			ปี2560	ปี2561	ปี2562									จำนวน	มูลค่า	จำนวน	มูลค่า	จำนวน	มูลค่า	จำนวน	มูลค่า	จำนวน	มูลค่า
1	2% Lidocaine	กล่อง	58	62	54	60	0	-	28	12,320.00	60	440.00	26,400.00	60	26,400.00	20	8,800.00	20	8,800.00	20	8,800.00		-
2	4% Articaine	กล่อง	0	0	0	5	0	-		-	5	500.00	2,500.00	5	2,500.00	5	2,500.00		-		-		-
3	เข็มสั้น No.27	กล่อง	16	19	21	25	0	-	14	1,960.00	25	140.00	3,500.00	25	3,500.00	10	1,400.00	15	2,100.00		-		-
4	เข็มยาว No.27	กล่อง	11	10	15	25	5	700.00	13	1,820.00	20	140.00	2,800.00	20	2,800.00	10	1,400.00		-	10	1,400.00		-
5	เข็มเย็บแผล	โหล	5	1	5	5	2	700.00		-	3	350.00	1,050.00	0	-		-		-	3	1,050.00		-
6	Alvogyl	กระปุก	1	1	1	1	0	-		-	1	1,100.00	1,100.00	1	1,100.00		-	1	1,100.00		-		-
7	Gel Foam (Gelatin Sponge)	กล่อง	0	1	2	1	0	-		-	1	1,500.00	1,500.00	1	1,500.00		-		-		-	1	1,500.00
8	Metheline Blue	ชุด	0	0	0	1	1	30.00		-	0	30.00	-	0	-		-		-		-		-
9	Surgicel	กล่อง	0	0	0	0	0	-		-	0	7,490.00	-	0	-		-		-		-		-
10	Topical Anes. Gel	หลอด	1	1	1	1	0	-		-	1	650.00	650.00	1	650.00		-		-	1	650.00		-
11	Surgical Blade No.12	กล่อง	0	0	0	0	0	-		-	0	970.00	-	0	-		-		-		-		-
12	Surgical Blade No.15	กล่อง	0	0	0	0	0	-		-	0	970.00	-	0	-		-		-		-		-
13	Syringe ยาชา (Aspirate) (รพสต.)	ชิ้น	0	5	5	0	0	-		-	0	500.00	-	0	-		-		-		-		-
14	Syringe ยาชา (Non-Aspirate) (รพสต.)	ชิ้น	0	0	0	0	0	-		-	0	580.00	-	0	-		-		-		-		-
15	Syringe ยาชา (Aspirate)	ชิ้น	0	10	10	0	0	-		-	0	1,300.00	-	0	-		-		-		-		-
16	Tooth forcep No.150	ชิ้น	0	0	0	0	0	-		-	0	2,550.00	-	0	-		-		-		-		-
17	Tooth forcep No.150 (รพสต.)	ชิ้น	0	0	0	0	0	-		-	0	720.00	-	0	-		-		-		-		-
18	Tooth forcep No.150s	ชิ้น	0	0	0	0	0	-		-	0	2,550.00	-	0	-		-		-		-		-

ลงชื่อ.....พุธิตา สุรวิชัย.....ผู้จัดทำแผน
(นางสาวพุธิตา สุรวิชัย)
ทันตแพทย์ปฏิบัติการ

ลงชื่อ.....ผู้ตรวจสอบ
(นายธีรวุธ คำโสภา)
นักวิชาการสาธารณสุขชำนาญการ

ลงชื่อ.....ผู้เห็นชอบโครงการ
(นายศรีไพร ทองนิมิตร)
นายแพทย์ชำนาญการ รักษาการในตำแหน่ง
ผู้อำนวยการโรงพยาบาลไพรบึง

19	Tooth forcep No.150s (รพสต.)	ชิ้น	0	0	0	0	0	-		-	0	720.00	-	0	-		-		-		-		-
20	Tooth forcep No.151	ชิ้น	0	0	0	0	0	-		-	0	2,550.00	-	0	-		-		-		-		-
21	Tooth forcep No.151 (รพสต.)	ชิ้น	0	0	0	0	0	-		-	0	720.00	-	0	-		-		-		-		-
22	Tooth forcep No.151s	ชิ้น	0	0	0	0	0	-		-	0	2,550.00	-	0	-		-		-		-		-
23	Tooth forcep No.151s (รพสต.)	ชิ้น	0	0	0	0	0	-		-	0	720.00	-	0	-		-		-		-		-
24	Tooth Forcep No.23	ชิ้น	0	0	0	0	0	-		-	0	2,800.00	-	0	-		-		-		-		-
25	Tooth Forcep 88R	ชิ้น	0	0	0	0	0	-		-	0	3,300.00	-	0	-		-		-		-		-
26	Tooth Forcep 88L	ชิ้น	0	0	0	0	0	-		-	0	3,300.00	-	0	-		-		-		-		-
27	Root Forcep บน	ชิ้น	0	0	0	0	0	-		-	0	2,800.00	-	0	-		-		-		-		-
28	Root Forcep ล่าง	ชิ้น	0	0	0	0	0	-		-	0	2,800.00	-	0	-		-		-		-		-
29	Angle Elevator	ชิ้น	0	0	0	0	0	-		-	0	1,700.00	-	0	-		-		-		-		-
30	Straight Elevator	ชิ้น	0	0	2	0	0	-		-	0	1,700.00	-	0	-		-		-		-		-
	Straight Elevator (รพสต.)	ชิ้น	0	0	0	0	0	-		-	0	400.00	-	0	-		-		-		-		-
	Luxator	ชิ้น	0	3	12	6	0	-		-	6	2,500.00	15,000.00	6	15,000.00	6	15,000.00		-		-		-
	Surgical Curette	ชิ้น	0	0	0	0	0	-		-	0	900.00	-	0	-		-		-		-		-
	Suction Tip	ชิ้น	0	0	0	0	0	-		-	0	900.00	-	0	-		-		-		-		-
	Cryer's Forcep	คู่	0	0	0	0	0	-		-	0	1,700.00	-	0	-		-		-		-		-
	Root Tip Double end	ชิ้น	0	0	0	0	0	-		-	0	1,800.00	-	0	-		-		-		-		-
	Stright Root Tip Pick Elevetor	ชิ้น	0	0	0	0	0	-		-	0	1,700.00	-	0	-		-		-		-		-
	Angle Root Tip Pick Elevetor R/L	ชิ้น	0	0	4	4	0	-		-	4	1,700.00	6,800.00	0	-		-		-	4	6,800.00		-
	Periosteum Elevetor (Molt No.9)	ชิ้น	0	0	0	0	0	-		-	0	2,900.00	-	0	-		-		-		-		-
	Blade Holder	ชิ้น	0	3	6	0	0	-		-	0	150.00	-	0	-		-		-		-		-
	Bone-Rongeur	ชิ้น	0	0	0	0	0	-		-	0	4,500.00	-	0	-		-		-		-		-
	Artery Forcep	ชิ้น	10	0	0	0	0	-		-	0	650.00	-	0	-		-		-		-		-
	Needle Holder	ชิ้น	10	0	0	0	0	-		-	0	650.00	-	0	-		-		-		-		-
	Curve Scissors	ชิ้น	10	0	0	0	0	-		-	0	250.00	-	0	-		-		-		-		-

ลงชื่อ.....ผู้จัดทำแผน
(นางสาวพุธิตา สุรวิชัย)
ทันตแพทย์ปฏิบัติการ

ลงชื่อ.....ผู้ตรวจสอบ
(นายธีรวุธ คำโสภา)
พัควิชาการสาธารณสุขชำนาญการ

ลงชื่อ.....ผู้เห็นชอบโครงการ
(นายศรีไพร ทองนิมิตร)
นายแพทย์ชำนาญการ รักษาการในตำแหน่ง
ผู้อำนวยการโรงพยาบาล...

5	Bone-File	ชิ้น	0	0	0	0	0	-		-	0	450.00	-	0	-		-		-		-		-	
								1,430.00		16,100.00		รวม	61,300.00		53,450.00		29,100.00		12,000.00		18,700.00		1,500.00	

ลงชื่อ.....ผู้จัดทำแผน
(นางสาวพุธิตา สรวิชัย)
ทันตแพทย์ปฏิบัติการ

ลงชื่อ.....ผู้ตรวจสอบ
(นายธีรวุธ คำโสภา)
นักวิชาการสาธารณสุขชำนาญการ

ลงชื่อ.....ผู้เห็นชอบโครงการ
(นายศรีโพร ทองนิมิตร)
นายแพทย์ชำนาญการ รักษาการในตำแหน่ง

งานขูดหินปูนและเกลารากฟัน

ลำดับที่	รายการวัสดุทันตกรรม	ขนาดบรรจุ	อัตราการใช้ย้อนหลัง 3ปี			ประมาณการใช้ในปี2563	ยอดคงคลัง	มูลค่าคงคลัง	จำนวนที่ให้ รพ.สต.	มูลค่า รพสต	ประมาณการจัดซื้อปี2563	ราคาต่อหน่วย	มูลค่า	ซื้อด้วยเงินบำรุง		ไตรมาส 1 (ต.ค.-ธ.ค.)		ไตรมาส 2 (ม.ค.-มี.ค.)		ไตรมาส 3 (เม.ย.-มิ.ย.)		ไตรมาส 4 (ก.ค.-ก.ย.)	
			ปี2560	ปี2561	ปี2562									จำนวน	มูลค่า	จำนวน	มูลค่า	จำนวน	มูลค่า	จำนวน	มูลค่า	จำนวน	มูลค่า
46	Pumice (ผง)	กระปุก	0	0	0	6	0	-	5	1,750.00	6	350.00	2,100.00	6	2,100.00	5	1,750.00		-	1	350.00	-	-
47	Prophylaxis paste	กระปุก	0	0	0	2	0	-		-	2	350.00	700.00	2	700.00		-	1	350.00	1	350.00	-	-
48	Chlorhexidine 0.2% Mouthwash	ขวด	0	0	0	0	0	-		-	0	60.00	-	0	-		-		-		-	-	-
49	Coe Pack	กล่อง	0	0	0	0	0	-		-	0	1,695.00	-	0	-		-		-		-	-	-
50	P10	ชิ้น	3	8	10	15	3	2,550.00		-	12	850.00	10,200.00	12	10,200.00		-	12	10,200.00		-	-	-
51	Probe	ชิ้น	2	2	2	2	2	1,500.00		-	0	750.00	-	0	-		-		-		-	-	-
52	Sharpening Stone	ชิ้น	0	0	0	2	0	-		-	2	1,300.00	2,600.00	2	2,600.00	2	2,600.00		-		-	-	-
								4,050.00		1,750.00		รวม	13,000.00		15,600.00		4,350.00		10,550.00		700.00		-

ลงชื่อ..... ผู้จัดทำแผน
(นางสาวพุธิตา สุรวิชัย)
ทันตแพทย์ปฏิบัติการ

ลงชื่อ..... ผู้ตรวจสอบ
(นายธีรจุธ คำโสภา)
นักวิชาการสาธารณสุขชำนาญการ

ลงชื่อ..... ผู้เห็นชอบโครงการ
(นายศรีไพร ทองนิมิตร)
นายแพทย์ชำนาญการ รักษาการในตำแหน่ง
ผู้อำนวยการโรงพยาบาลชุมพลบุรี

งานฟันปลอม

ลำดับ	รายการวัสดุทันตกรรม	ขนาดบรรจุ	อัตราการใช้ย้อนหลัง 3ปี			ประมาณการใช้ในปี2563	ยอดคงคลัง	มูลค่าคงคลัง	ประมาณการจัดซื้อปี2563	ราคาต่อหน่วย	มูลค่า	ซื้อด้วยเงินบำรุง		ไตรมาส 1 (ต.ค.-ธ.ค.)		ไตรมาส 2 (ม.ค.-มี.ค.)		ไตรมาส 3 (เม.ย.-มิ.ย.)		ไตรมาส 4 (ก.ค.-ก.ย.)	
			ปี2560	ปี2561	ปี2562							จำนวน	มูลค่า	จำนวน	มูลค่า	จำนวน	มูลค่า	จำนวน	มูลค่า	จำนวน	มูลค่า
3	Alginate	ถุง	6	16	12	17	7	1,260.00	10	180.00	1,800.00	10	1,800.00	5	900.00	5	900.00		-		-
4	Plaster Stone	ถุง	0	0	8	10	0	-	10	945.00	9,450.00	10	9,450.00		-		-		-		-
5	Velmix Stone	ถุง	0	0	0	10	0	-	10	2,500.00	25,000.00	10	25,000.00		-		-		-	10	25,000.00
6	Pink Wax	กล่อง	0	0	0	1	1	390.00	0	390.00	-	0	-		-		-		-		-
7	Alu Wax	กล่อง	0	0	0	1	1	2,500.00	0	2,500.00	-	0	-		-		-		-		-
8	Sticky Wax	กล่อง	0	0	0	0	0	-	0	390.00	-	0	-		-		-		-		-
9	Periphery Wax	กล่อง	0	0	0	0	0	-	0	800.00	-	0	-		-		-		-		-
10	Acrylic Self Cure Pink	ชุด	0	0	0	1	0	-	1	1,800.00	1,800.00	1	1,800.00		-		-	1	1,800.00		-
11	Acrylic Self Cure Ivory	ชุด	1	0	0	1	0	-	1	1,800.00	1,800.00	1	1,800.00		-		-	1	1,800.00		-
12	Disclosing Wax	กระปุก	0	1	1	0	0	-	0	2,000.00	-	0	-		-		-		-		-
13	PIP	กระปุก	1	1	1	2	2	400.00	0	200.00	-	0	-		-		-		-		-
14	Acrylic Self Cure Rebase Denture	ชุด	0	0	0	1	0	-	1	2,000.00	2,000.00	1	2,000.00		-		-		-	1	2,000.00
15	mpression Compound	กล่อง	2	1	2	2	0	-	2	1,500.00	3,000.00	2	3,000.00	1	1,500.00	1	1,500.00		-		-
16	ight body silicone impression	กล่อง	0	0	3	3	0	-	3	3,000.00	9,000.00	3	9,000.00					3	9,000.00		-
17	onophase Silicone Impression	กล่อง	5	5	4	5	0	-	5	3,000.00	15,000.00	5	15,000.00	2	6,000.00	2	6,000.00	1	3,000.00		-
18	emporary Cement w/o Eugenol	กล่อง	1	0	0	1	0	-	1	1,500.00	1,500.00	1	1,500.00	1	1,500.00		-		-		-
19	u-Mousse	กล่อง	1	0	4	2	0	-	2	1,500.00	3,000.00	2	3,000.00		-		-	2	3,000.00		-

ลงชื่อ.....ผู้จัดทำแผน
(นางสาวพุธิตา สุรวิชัย)
ทันตแพทย์ปฏิบัติการ

ลงชื่อ.....ผู้ตรวจสอบ
(นายธีรวุธ คำโสภา)
นักวิชาการสาธารณสุขชำนาญการ

ลงชื่อ.....ผู้เห็นชอบโครงการ
(นายศรีไพร ทองนิมิตร)
นายแพทย์ชำนาญการ รักษาการในตำแหน่ง

0	Occlufast	หลอด	0	0	0	0	0	-	0		-	0	-		-		-		-		-
1	Resin Cement (Superbond)	กล่อง	0	1	0	1	0	-	1	6,500.00	6,500.00	1	6,500.00		-		-		-	1	6,500.00
2	Zinc Phosphate Cement	ชุด	1	1	0	0	0	-	0	1,920.00	-	0	-		-		-		-		-
3	Fit Checker	กระปุก	1	0	0	1	0	-	1	2,500.00	2,500.00	1	2,500.00	1	2,500.00		-		-		-
4	Peeso Drill	หัว	0	0	0	0	0	-	0	655.00	-	0	-		-		-		-		-
5	Fiber Post Kit	ชุด	0	0	1	0	0	-	0	7,000.00	-	0	-		-		-		-		-
6	Fiber Post - Refill	ชิ้น	0	0	0	1	0	-	1	2,900.00	2,900.00	0	-		-		-		-	1	2,900.00
7	Fiber Post Drill	ชิ้น	0	0	0	0	0	-	0	2,900.00	-	0	-		-		-		-		-
8	Shim Stock Foil	กล่อง	0	0	0	1	0	-	1	2,000.00	2,000.00	1	2,000.00	1	2,000.00		-		-		-
9	Bird beak applier	ชิ้น	1	1	0	0	0	-	0	4,000.00	-	0	-		-		-		-		-
0	Tourch	อัน	0	2	0	2	0	-	2	300.00	600.00	2	600.00		-	2	600.00		-		-
1	Spatula No.7	ด้าม	0	0	0	0	0	-	0	150.00	-	0	-		-		-		-		-
2	Wax Knife	ด้าม	0	0	0	0	0	-	0	150.00	-	0	-		-		-		-		-
3	laster knife	ด้าม	0	0	2	0	0	-	0	300.00	-	0	-		-		-		-		-
4	laster Spatula	ด้าม	0	2	0	0	0	-	0	150.00	-	0	-		-		-		-		-
5	รีมติดฟันปลอม	โหล	0	4	0	2	0	-	2	600.00	1,200.00	2	1,200.00		-	2	1,200.00		-		-
6	C plier	ชิ้น	0	0	0	1	0	-	1	4,300.00	4,300.00	1	4,300.00	1	4,300.00		-		-		-
7	rthodontic Wire	หลอด	0	0	0	0	0	-	0	250.00	-	0	-	0	-		-		-		-
								4,550.00				รวม	90,450.00		18,700.00		10,200.00		18,600.00		36,400.00

ลงชื่อ..... ผู้จัดทำแผน
(นางสาวพุธิตา สุรวิชัย)
ทันตแพทย์ปฏิบัติการ

ลงชื่อ..... ผู้ตรวจสอบ
(นายธีรวุธ คำโสภา)
นักวิชาการสาธารณสุขชำนาญการ

ลงชื่อ..... ผู้เห็นชอบโครงการ
(นายศรีไพร ทองนิมิตร)
นายแพทย์ชำนาญการ รักษาการในตำแหน่ง

หัวกรอ

รายการวัสดุทันตกรรม	ขนาดบรรจุ	อัตราการใช้ย้อนหลัง 3ปี			ประมาณการใช้ในปี2563	ยอดคงคลัง	มูลค่าคงคลัง	จำนวนที่ให้ รพ.สต.	มูลค่า รพสต	ประมาณการจัดซื้อปี2563	ราคาต่อหน่วย	มูลค่า	ซื้อด้วยเงินบำรุง		ไตรมาส 1 (ต.ค.-ธ.ค.)		ไตรมาส 2 (ม.ค.-มี.ค.)		ไตรมาส 3 (เม.ย.-มิ.ย.)		ไตรมาส 4 (ก.ค.-ก.ย	
		ปี2560	ปี2561	ปี2562									จำนวน	มูลค่า	จำนวน	มูลค่า	จำนวน	มูลค่า	จำนวน	มูลค่า	จำนวน	มูลค่า
Airotor																						
Diamond Round No.008	กล่อง(*5)	0	0	0	0	0	-	-	-	0	190.00	-	0	-		-		-		-		-
Diamond round No.010	กล่อง(*5)	10	0	0	5	0	-	4	760.00	5	190.00	950.00	5	950.00	5	950.00		-		-		-
Diamond round No.012	กล่อง(*5)	6	0	0	5	0	-	4	760.00	5	190.00	950.00	5	950.00	5	950.00		-		-		-
Diamond round No.014	กล่อง(*5)	2	0	0	6	0	-	5	950.00	6	190.00	1,140.00	6	1,140.00	6	1,140.00		-		-		-
Diamond Round No.016	กล่อง(*5)	0	0	0	0	0	-	-	-	0	190.00	-	0	-		-		-		-		-
Diamond Cylinder No.008	กล่อง(*5)	7	0	0	0	0	-	-	-	0	190.00	-	0	-		-		-		-		-
Diamond Cylinder No.010	กล่อง(*5)	2	0	0	2	0	-	2	380.00	2	190.00	380.00	2	380.00	2	380.00		-		-		-
Diamond Cylinder No.012	กล่อง(*5)	10	0	0	0	0	-	-	-	0	190.00	-	0	-		-		-		-		-
Diamond Cylinder No.014	กล่อง(*5)	5	0	0	0	0	-	-	-	0	190.00	-	0	-		-		-		-		-
Diamond Cylinder No.016	กล่อง(*5)	4	0	0	0	0	-	-	-	0	190.00	-	0	-		-		-		-		-
Diamond D2	กล่อง(*5)	0	0	0	0	0	-	-	-	0	120.00	-	0	-		-		-		-		-
Diamond D8	กล่อง(*5)	0	0	0	0	0	-	-	-	0	120.00	-	0	-		-		-		-		-
Diamond D16	กล่อง(*5)	0	0	0	0	0	-	-	-	0	120.00	-	0	-		-		-		-		-
White Stone - round	กล่อง(*12)	0	0	0	2	0	-	-	-	2	1,000.00	2,000.00	2	2,000.00		-	2	2,000.00		-		-
White Stone - Rugby	กล่อง(*12)	2	1	1	4	0	-	3	3,000.00	4	1,000.00	4,000.00	4	4,000.00		-	4	4,000.00		-		-
Green Stone - round	กล่อง(*12)	0	0	0	0	0	-	-	-	0	550.00	-	0	-		-		-		-		-
Green Stone - Rugby	กล่อง(*12)	0	0	0	0	0	-	-	-	0	550.00	-	0	-		-		-		-		-
Life-tip	กล่อง	0	0	0	0	0	-	-	-	0	100.00	-	0	-		-		-		-		-
Superfine Diamond - flame	กล่อง(*5)	0	3	3	5	1	500.00	3	1,500.00	4	500.00	2,000.00	4	2,000.00		-		-	4	2,000.00		-
Stop on disc	กล่อง	0	0	3	4	4	1,200.00	-	-	0	300.00	-	0	-		-		-		-		-
Superfine Diamond - rugby	กล่อง(*5)	1	3	3	2	2	1,000.00	-	-	0	500.00	-	0	-		-		-		-		-

ลงชื่อ..... ผู้จัดทำแผน
(นางสาวพุธิตา สุรวิชัย)
ทันตแพทย์ปฏิบัติการ

ลงชื่อ..... ผู้ตรวจสอบ
(นายธีรวัฒ คำโสภา)
นักวิชาการสาธารณสุขชำนาญการ

ลงชื่อ..... ผู้เห็นชอบโครงการ
(นายศรีโพร ทองนิมิตร)
นายแพทย์ชำนาญการ รักษาการในตำแหน่ง

Micromotor																									
109	Carbide Round 010	ตัว	0	0	0	0	5	250.00	-	0	10	50.00	500.00	10	500.00	10	500.00		-		-		-		-
110	Carbide Round 012	ตัว	0	0	5	20	10	500.00	-	0	10	50.00	500.00	10	500.00		-	10	500.00		-		-		-
111	Carbide Round 014	ตัว	0	0	10	10	10	500.00	3	150	10	50.00	500.00	10	500.00		-		-	10	500.00		-		-
112	Carbide Round 016	ตัว	3	2	0	10	0	-	-	0	10	50.00	500.00	10	500.00		-		-		-	10	500.00		-
113	Carbide Round 018	ตัว	4	3	0	10	0	-	-	0	10	50.00	500.00	10	500.00	10	500.00		-		-		-	10	500.00
114	Carbide Round 021	ตัว	0	0	0	10	10	500.00	-	0	0	50.00	-	0	-		-		-		-		-		-
115	Carbide Round long shank	ตัว	0	10	4	8	2	240.00	-	0	6	120.00	720.00	6	720.00		-		-		-	6	720.00		-
116	White Stone - Flame	กล่อง(*12)	2	0	0	0	0	-	-	0	0	650.00	-	0	-		-		-		-		-		-
117	Mandrel	หัว	0	0	0	0	0	-	-	0	0	350.00	-	0	-		-		-		-		-		-
118	Rubber Brush	หัว	0	0	0	0	0	-	-	0	0	450.00	-	0	-		-		-		-		-		-
119	Rubber Cup	หัว	0	0	0	0	0	-	-	0	0	250.00	-	0	-		-		-		-		-		-
120	หัวขัด Enhance	หัว	1	0	0	30	0	-	17	4250	30	250.00	7,500.00	30	7,500.00		-	10	2,500.00	10	2,500.00	10	2,500.00		
Stright Handpiece																									
	Carbide เขียว	อัน	0	0	0	0	0	-	-	0	0	850.00	-	0	-		-		-		-		-		-
	Carbide แดง	อัน	0	0	0	0	0	-	-	0	0	850.00	-	0	-		-		-		-		-		-
	Silicone Polisher เทา	อัน	10	0	6	6	0	-	-	0	6	90.00	540.00	6	540.00		-	6	540.00		-		-		-
	Silicone Polisher เขียว	อัน	5	0	6	6	0	-	-	0	6	90.00	540.00	6	540.00		-	6	540.00		-		-		-
	Silicone Polisher เหลือง	อัน	0	0	6	6	0	-	-	0	6	90.00	540.00	6	540.00		-	6	540.00		-		-		-
	Steel Round Impact	กล่อง(*5)	0	0	0	0	0	-	-	0	0		-	0	-		-		-		-		-		-
	Carbide Impact	กล่อง(*5)	2	3	0	0	0	-	-	0	0	16000.00	-	0	-		-		-		-		-		-
	Porcelain Polishing Kit	กล่อง	0	0	1	1	0	-	-	0	1	3500.00	3,500.00	1	3,500.00	1	3,500.00		-		-		-		-

ลงชื่อ.....พุธิตา สุรวิชัย.....ผู้จัดทำแผน
(นางสาวพุธิตา สุรวิชัย)
ทันตแพทย์ปฏิบัติการ

ลงชื่อ.....ผู้ตรวจสอบ
(นายธีรวุธ คำโสภา)
นักวิชาการสาธารณสุขชำนาญการ

ลงชื่อ.....ผู้เห็นชอบโครงการ
(นายศรีไพร ทองนิมิตร)
นายแพทย์ชำนาญการ รักษาการในตำแหน่ง

								4,690.00		11,750.00		รวม	27,260.00		27,260.00		7,920.00		10,620.00		5,720.00		3,000.00

ลงชื่อ.....พุธิตา สุรวิชัย.....ผู้จัดทำแผน
(นางสาวพุธิตา สุรวิชัย)
ทันตแพทย์ปฏิบัติการ

ลงชื่อ.....ผู้ตรวจสอบ
(นายธีรวุธ คำโสภา)
นักวิชาการสาธารณสุขชำนาญการ

ลงชื่อ.....ผู้เห็นชอบโครงการ
(นายศรีไพร ทองนิมิตร)
นายแพทย์ชำนาญการ รักษาการในตำแหน่ง

งานรักษารากฟัน

ลำดับที่	รายการวัสดุทันตกรรม	ขนาดบรรจุ	อัตราการใช้ย้อนหลัง 3ปี			ประมาณการใช้ในปี2563	ยอดคงคลัง	มูลค่าคงคลัง	จำนวนที่ให้ รพ.สต.	มูลค่า รพสต	ประมาณการจัดซื้อปี2563	ราคาต่อหน่วย	มูลค่า	ซื้อด้วยเงินบำรุง		ไตรมาส 1 (ต.ค.-ธ.ค.)		ไตรมาส 2 (ม.ค.-มี.ค.)		ไตรมาส 3 (เม.ย.-มิ.ย.)		ไตรมาส 4 (ก.ค.-ก.ย.)	
			ปี2560	ปี2561	ปี2562									จำนวน	มูลค่า	จำนวน	มูลค่า	จำนวน	มูลค่า	จำนวน	มูลค่า	จำนวน	มูลค่า
29	Clove Oil	ขวด	1	0	1	3	1	300.00		-	2	300.00	600.00	2	600.00		-		-	2	600.00		-
30	Sodium Hypochlorite	ขวด	5	3	2	4	2	200.00		-	2	100.00	200.00	2	200.00		-	2	200.00		-		-
31	EDTA 17% Solution	ขวด	1	2	2	3	1	300.00		-	2	300.00	600.00	2	600.00		-		-	2	600.00		-
32	RC preparation cream	หลอด	0	0	2	1	0	-		-	1	475.00	475.00	1	475.00		-		-		-	1	475.00
33	Chlorhexidine Solution 2%	ขวด	0	1	1	1	0	-		-	1	450.00	450.00	1	450.00		-		-	1	450.00		-
34	Camphophenol	ขวด	1	0	0	0	0	-		-	0	50.00	-	0	0.00		-		-		-		-
35	Talbot's Solution	ขวด	0	0	0	6	4	680.00	4	680.00	2	170.00	340.00	2	340.00		-	2	340.00		-		-
36	Cavit	กระปุก	0	1	1	3	1	440.00	2	880.00	2	440.00	880.00	2	880.00	2	880.00		-		-		-
37	Root canal cement	กระปุก	1	0	0	2	2	400.00		-	0	200.00	-	0	0.00		-		-		-		-
38	Zinc Oxide Powder	กระปุก	2	0	0	1	0	-		-	1	450.00	450.00	1	450.00		-		-	1	450.00		-
39	Xylol	ขวด	1	0	0	1	1	50.00		-	0	50.00	-	0	0.00		-		-		-		-
40	Ca(OH)2 Powder	กระปุก	1	1	0	2	2	100.00		-	0	50.00	-	0	0.00		-		-		-		-
41	Main Cone 15	กล่อง	0	0	0	0	0	-		-	0	300.00	-	0	0.00		-		-		-		-
42	Main Cone 20	กล่อง	0	0	0	0	0	-		-	0	300.00	-	0	0.00		-		-		-		-
43	Main Cone 30	กล่อง	0	0	0	0	0	-		-	0	300.00	-	0	0.00		-		-		-		-
44	Main Cone 35	กล่อง	0	0	0	0	0	-		-	0	300.00	-	0	0.00		-		-		-		-
45	Main Cone 40	กล่อง	0	0	0	0	0	-		-	0	300.00	-	0	0.00		-		-		-		-
46	Main Cone 45	กล่อง	0	0	0	6	6	1,800.00		-	0	300.00	-	0	0.00		-		-		-		-
47	Main Cone 50	กล่อง	0	0	0	0	0	-		-	0	300.00	-	0	0.00		-		-		-		-
48	Main Cone 55	กล่อง	0	0	0	0	0	-		-	0	300.00	-	0	0.00		-		-		-		-

ลงชื่อ พธิตา สุรวิชัย ผู้จัดทำแผน
(นางสาวพธิตา สุรวิชัย)
ทันตแพทย์ปฏิบัติการ

ลงชื่อ ผู้ตรวจสอบ
(นายธีรวุธ คำโสภา)
นักวิชาการสาธารณสุขชำนาญการ

ลงชื่อ ผู้เห็นชอบโครงการ
(นายศรีไพร ทองอิมิตร)
นายแพทย์ชำนาญการ รักษาการในตำแหน่ง

149	Main Cone 60	กล่อง	0	0	0	0	0	-		-	0	300.00	-	0	0.00		-		-		-		-
150	Main Cone 70	กล่อง	0	0	0	0	0	-		-	0	300.00	-	0	0.00		-		-		-		-
151	Main Cone 80	กล่อง	0	0	0	0	0	-		-	0	300.00	-	0	0.00		-		-		-		-
152	Lateral Cone Size MF	กล่อง	0	0	0	0	0	-		-	0	350.00	-	0	0.00		-		-		-		-
153	Lateral Cone Size F	กล่อง	0	0	0	0	0	-		-	0	350.00	-	0	0.00		-		-		-		-
154	Lateral Cone Size XF	กล่อง	0	0	0	0	0	-		-	0	350.00	-	0	0.00		-		-		-		-
155	Lateral Cone Size FF	กล่อง	0	3	0	7	6	2,100.00		-	1	350.00	350.00	1	350.00		-	1	350.00		-		-
156	K - file	กล่อง (*6)	0	9	0	9	4	1,600.00		-	5	400.00	2,000.00	5	2000.00	5	2,000.00		-		-		-
157	Lentulo Spiral	หัว	0	0	0	1	0	-		-	1	350.00	350.00	1	350.00		-	1	350.00		-		-
158	Gates Grilldle Drill	หัว(*6)	0	0	0	0	0	-		-	0	550.00	-	0	0.00		-		-		-		-
159	Barbroach	กล่อง	0	0	0	0	0	-		-	0	290.00	-	0	0.00		-		-		-		-
160	Paper point Size SS	กล่อง	0	1	0	4	4	200.00		-	0	50.00	-	0	0.00		-		-		-		-
161	Paper point Size S	กล่อง	0	2	1	6	6	300.00		-	0	50.00	-	0	0.00		-		-		-		-
162	Paper point Size M	กล่อง	0	0	1	5	0	-		-	5	50.00	250.00	5	250.00	5	250.00		-		-		-
163	Paper point Size L	กล่อง	0	0	0	2	2	100.00		-	0	50.00	-	0	0.00		-		-		-		-
164	Stopper	กล่อง	1	0	0	1	0	-		-	1	500.00	500.00	1	500.00		-	1	500.00		-		-
165	Endodontic Explorer	ชิ้น	0	0	0	0	0	-		-	0	850.00	-	0	0.00		-		-		-		-
166	Endodontic Plugger	ชิ้น	0	0	0	0	0	-		-	0	850.00	-	0	0.00		-		-		-		-
167	Finger Ruler	ชิ้น	0	0	0	5	0	-		-	5	450.00	2,250.00	0	0.00	5	2,250.00		-		-		-
168	Root Canal Spreader	ชิ้น	0	2	0	2	0	-		-	2	450.00	900.00	0	0.00		-		-	2	900.00		-
169	Glick No.1	ชิ้น	0	0	0	0		-		-	0	850.00	-	0	0.00		-		-		-		-
								8,570.00		#####		รวม	10,595.00		7445.00		5,380.00		1,740.00		3,000.00		475.00

ลงชื่อ ..... ผู้จัดทำแผน
(นางสาวพุธิตา สุรวิชัย)
ทันตแพทย์ปฏิบัติการ

ลงชื่อ ..... ผู้ตรวจสอบ
(นายธีรวุธ คำโสภา)
นักวิชาการสาธารณสุขชำนาญการ

ลงชื่อ ..... ผู้เห็นชอบโครงการ
(นายศรีไพร ทองนิมิตร)
นายแพทย์ชำนาญการ รักษาการในตำแหน่ง
ผู้อำนวยการโรงพยาบาลไพรบึง

งานอุดฟัน

ลำดับที่	รายการวัสดุทันตกรรม	ขนาดบรรจุ	อัตราการใช้ย้อนหลัง 3ปี			ประมาณการใช้ในปี2563	ยอดคงคลัง	มูลค่าคงคลัง	จำนวนที่ให้ รพ.สต.	มูลค่า รพสต	ประมาณการจัดซื้อปี2563	ราคาต่อหน่วย	มูลค่า	ซื้อด้วยเงินบำรุง		ไตรมาส 1 (ต.ค.-ธ.ค.)		ไตรมาส 2 (ม.ค.-มี.ค.)		ไตรมาส 3 (เม.ย.-มิ.ย.)		ไตรมาส 4 (ก.ค.-ก.ย.)	
			ปี2560	ปี2561	ปี2562									จำนวน	มูลค่า	จำนวน	มูลค่า	จำนวน	มูลค่า	จำนวน	มูลค่า	จำนวน	มูลค่า
70	GI vitrebond	กล่อง	1	1	1	5	1	3,000.00	4	12,000.00	4	3,000.00	12,000.00	4	12,000.00	2	6,000.00	2	6,000.00		-		-
71	Etching	หลอด	9	0	9	30	0	-	10	7,000.00	30	700.00	21,000.00	30	21,000.00	20	14,000.00		-	10	7,000.00		-
72	2 step total etch Bonding	ขวด	4	5	4	13	3	5,778.00	7	13,482.00	10	1,926.00	19,260.00	10	19,260.00	5	9,630.00		-	5	9,630.00		-
73	Composite ฟันหน้า	หลอด	3	3	7	14	2	1,400.00	4	2,800.00	12	700.00	8,400.00	12	8,400.00	5	3,500.00	5	3,500.00		-	2	1,400.00
74	Composite ฟันหลัง	หลอด	7	7	8	15	5	4,000.00	7	5,600.00	10	800.00	8,000.00	10	8,000.00		-	5	4,000.00		-	5	4,000.00
75	Composite Flow	หลอด	5	4	3	11	1	500.00	7	3,500.00	10	500.00	5,000.00	10	5,000.00	5	2,500.00		-	5	2,500.00		-
76	Dentin conditioner	หลอด	0	0	0	1	0	-		-	1	1000.00	1,000.00	1	1,000.00	1	1,000.00		-		-		-
77	Base ionosit	กล่อง	2	0	1	4	0	-	2	11,920.00	4	5,960.00	23,840.00	4	23,840.00	1	5,960.00	1	5,960.00	1	5,960.00	1	5,960.00
78	GI self cure - capsule (Fuji IX)	กล่อง	2	0	0	0	0	-		-	0	3,600.00	-	0	-		-		-		-		-
79	GI self cure (Ketac Molar)	กล่อง	0	0	0	0	0	-		-	0	2,000.00	-	0	-		-		-		-		-
80	GI light cure - capsule (Fuji IILC)	กล่อง	0	0	0	2	0	-		-	2	3,900.00	7,800.00	1	3,900.00	1	3,900.00		-		-		-
81	GI light cure (Fuji IILC)	เซ็ต	0	1	1	1	0	-		-	1	3,000.00	3,000.00	1	3,000.00		-		-	1	3,000.00		-
82	IRM	กล่อง	1	1	1	6	0	-	4	10,000.00	6	2,500.00	15,000.00	6	15,000.00	4	10,000.00		-	2	5,000.00		-
83	Dycal	กล่อง	0	0	1	9	0	-	7	6,230.00	9	890.00	8,010.00	9	8,010.00	3	2,670.00	3	2,670.00	3	2,670.00		-
84	Amalgam High Silver	กระปุก	1	2	8	2	0	-	1	12,000.00	2	12,000.00	24,000.00	2	24,000.00	1	12,000.00		-		-	1	12,000.00
85	Band Ivory	ถุง	0	0	0	1	0	-		-	1	180.00	180.00	1	180.00	1	180.00		-		-		-
86	Band Tofflemire	ถุง	1	1	1	0	0	-		-	0	180.00	-	0	-		-		-		-		-
87	Wedge size S	ถุง	0	0	0	6	3	180.00	4	240.00	3	60.00	180.00	3	180.00		-		-	3	180.00		-
88	Wedge size M	ถุง	1	3	0	6	2	120.00	4	240.00	4	60.00	240.00	4	240.00		-		-	4	240.00		-
89	Wedge size L	ถุง	0	0	0	6	2	120.00	4	240.00	4	60.00	240.00	4	240.00		-		-	4	240.00		-
90	Sand Paper Strip	กล่อง	1	1	0	5	1	750.00	4	3,000.00	4	750.00	3,000.00	4	3,000.00	1	750.00	1	750.00	1	750.00	1	750.00
91	Celluloid strip	กล่อง	1	3	0	6	1	750.00	4	3,000.00	5	750.00	3,750.00	5	3,750.00		-	2	1,500.00	1	750.00	2	1,500.00

ลงชื่อ..... ผู้จัดทำแผน
(นางสาวพุธิตา สุรวิชัย)
ทันตแพทย์ปฏิบัติการ

ลงชื่อ..... ผู้ตรวจสอบ
(นายธีรวุธ คำโสภา)
นักวิชาการสาธารณสุขชำนาญการ

ลงชื่อ..... ผู้เห็นชอบโครงการ
(นายศรีเพร ทองนิมิตร)
นายแพทย์ชำนาญการ รักษาการในตำแหน่ง

192	Sectional matrix kit	ชุด	0	0	0	0	0	-		-	0		-	0	-		-		-		-		-	
193	Sectional matrix band refill	กล่อง	0	0	0	0	0	-		-	0		-	0	-		-		-		-		-	
194	T-band	ชุด	0	0	0	0	0	-		-	0	350.00	-	0	-		-		-		-		-	
195	amalgam well	ชิ้น	0	0	0	0	0	-		-	0	700.00	-	0	-		-		-		-		-	
196	amalgam plugger	ชิ้น	0	0	0	0	0	-		-	0	700.00	-	0	-		-		-		-		-	
197	amalgam carrier	ชิ้น	0	0	0	0	0	-		-	0	500.00	-	0	-		-		-		-		-	
198	Hollenback carver	ชิ้น	0	0	0	0	0	-		-	0	700.00	-	0	-		-		-		-		-	
199	Discoid-Cleiod carver	ชิ้น	0	0	0	0	0	-		-	0	700.00	-	0	-		-		-		-		-	
200	Ball burnisher	ชิ้น	0	0	0	0	0	-		-	0	180.00	-	0	-		-		-		-		-	
201	Interproximal carver	อัน	0	0	0	2	0	-		-	2	1,800.00	3,600.00	2	3,600.00		-		-	2	3,600.00		-	
202	Composite carver(CVIPC)	ชิ้น	0	0	0	0	0	-		-	0	1,800.00	-	0	-		-		-		-		-	
203	Dycal carrier	ชิ้น	0	0	0	0	0	-		-	0	890.00	-	0	-		-		-		-		-	
204	Tofflemire matrix holder	ชิ้น	0	0	0	0	0	-		-	0	1,500.00	-	0	-		-		-		-		-	
205	Ivory matrix holder	ชิ้น	0	0	0	0	0	-		-	0	1,900.00	-	0	-		-		-		-		-	
								16,598.00		91,252.00		รวม	167,500.00		163,600.00		72,090.00		24,380.00		41,520.00		25,610.00	

ลงชื่อ.....ผู้จัดทำแผน
(นางสาวพุธิตา สุรวิชัย)
ทันตแพทย์ปฏิบัติการ

ลงชื่อ.....ผู้ตรวจสอบ
(นายธีรวุธ คำโสภา)
นักวิชาการสาธารณสุขชำนาญการ

ลงชื่อ.....ผู้เห็นชอบโครงการ
(นายศรีไพร ทองนิมิตร)
นายแพทย์ชำนาญการระดับการในตำแหน่ง
ผู้อำนวยการ

งานเด็ก

ลำดับที่	รายการวัสดุทันตกรรม	ขนาดบรรจุ	อัตราการใช้ย้อนหลัง 3ปี			ประมาณการใช้ในปี2563	ยอดคงคลัง	มูลค่าคงคลัง	จำนวนที่ให้ รพ.สต.	มูลค่า รพสต	ประมาณการจัดซื้อปี2563	ราคาต่อหน่วย	มูลค่า	ซื้อด้วยเงินบำรุง		ไตรมาส 1 (ต.ค.-ธ.ค.)		ไตรมาส 2 (ม.ค.-มี.ค.)		ไตรมาส 3 (เม.ย.-มิ.ย.)		ไตรมาส 4 (ก.ค.-ก.ย.)	
			ปี2560	ปี2561	ปี2562									จำนวน	มูลค่า	จำนวน	มูลค่า	จำนวน	มูลค่า	จำนวน	มูลค่า	จำนวน	มูลค่า
06	Sealant refill	ขวด	4	0	0	20	0	-	11	10,593.00	20	963.00	19,260.00	20	19,260.00	10	9,630.00	10	9,630.00		-		-
07	Fluoride Tray size S	ชิ้น	0	0	0	0	0	-		-	0	70.00	-	0	-		-		-		-		-
08	Fluoride Tray size M	ชิ้น	0	0	0	0	0	-		-	0	70.00	-	0	-		-		-		-		-
09	Fluoride Tray size L	ชิ้น	0	0	0	0	0	-		-	0	70.00	-	0	-		-		-		-		-
10	Fluoride Gel	ขวด	1	1	2	2	0	-		-	2	1,000.00	2,000.00	2	2,000.00	2	2,000.00		-		-		-
11	Fluoride varnish	หลอด	0	6	2	26	6	3,480.00	15	8,700.00	20	580.00	11,600.00	20	11,600.00	10	5,800.00	10	5,800.00		-		-
12	Erythosin solution 5 ml	ขวด	0	0	0	0	0	-		-	0	20.00	-	0	-		-		-		-		-
13	Formocresol	ขวด	1	0	0	1	1	450.00		-	0	450.00	-	0	-		-		-		-		-
14	Vitapex	กล่อง	1	1	1	2	0	-		-	2	2,260.00	4,520.00	2	4,520.00		-	2	4,520.00		-		-
15	GI Luting cement	ชุด	1	0	0	0	0	-		-	0	4,035.00	-	0	-		-		-		-		-
16	Stainless steel crown	กล่อง	0	0	0	0	0	-		-	0	235.00	-	0	-		-		-		-		-
17	Papoose board	ชิ้น	0	0	0	0	0	-		-	0	5,000.00	-	0	-		-		-		-		-
18	Crown climping Plier	ชิ้น	0	0	0	0	0	-		-	0	3,500.00	-	0	-		-		-		-		-
19	Contouring plier (Johnson114)	ชิ้น	0	0	0	0	0	-		-	0	3,500.00	-	0	-		-		-		-		-
20	Howe's plier	ชิ้น	0	0	0	0	0	-		-	0	3,500.00	-	0	-		-		-		-		-
21	Crown scissor	ชิ้น	0	0	0	0	0	-		-	0	3,500.00	-	0	-		-		-		-		-
22	Band remover Plier	ชิ้น	0	0	0	0	0	-		-	0	3,500.00	-	0	-		-		-		-		-
23	คีมตัดลวด 325	ชิ้น	0	0	0	1	0	-		-	1	4,000.00	4,000.00	1	4,000.00	1	4,000.00		-		-		-
								3,930.00		19,293.00		รวม	41,380.00		41,380.00		21,430.00		19,950.00		-		-

ลงชื่อ..... ผู้จัดทำแผน
(นางสาวพุธิตา สุรวิชัย)
ทันตแพทย์ปฏิบัติการ

ลงชื่อ..... ผู้ตรวจสอบ
(นายธีรวัฒ คำโสภา)
นักวิชาการสาธารณสุขชำนาญการ

ลงชื่อ..... ผู้เห็นชอบโครงการ
(นายศรีโพร ทองนิมิตร)
นายแพทย์ชำนาญการ รักษาการในตำแหน่ง

งานทั่วไป

ลำดับที่	รายการวัสดุทันตกรรม	ขนาดบรรจุ	อัตราการใช้ย้อนหลัง 3ปี			ประมาณการใช้ในปี2563	ยอดคงคลัง	มูลค่าคงคลัง	จำนวนที่ให้ รพ.สต.	มูลค่า รพสต	ประมาณการจัดซื้อปี2563	ราคาต่อหน่วย	มูลค่า	ซื้อด้วยเงินบำรุง		ไตรมาส 1 (ต.ค.-ธ.ค.)		ไตรมาส 2 (ม.ค.-มี.ค.)		ไตรมาส 3 (เม.ย.-มิ.ย.)		ไตรมาส 4 (ก.ค.-ก.ย.)	
			ปี2560	ปี2561	ปี2562									จำนวน	มูลค่า	จำนวน	มูลค่า	จำนวน	มูลค่า	จำนวน	มูลค่า	จำนวน	มูลค่า
224	Grown	ตัว	0	0	0	0	0	-		-	0	650	0.00	0	-		-		-		-		-
225	ผ้าสี่เหลี่ยมเจาะกลาง	ผืน(*5)	0	0	0	0	0	-		-	0	320	0.00	0	-		-		-		-		-
226	face shield	ชุด	1	0	0	0	0	-		-	0	800	0.00	0	-		-		-		-		-
227	face shield- refill	ชุด	0	0	0	0	0	-		-	0	500	0.00	0	-		-		-		-		-
228	น้ำยาล้าง Suction	แกลลอน	1	0	0	2	1	3,500.00	1	3,500.00	1	3,500.00	3,500.00	1	3,500.00		-		-	1	3,500.00		-
229	กระดาษเช็ดยูนิต	กระปุก	27	30	28	29	4	1,156.00	7	2,023.00	25	289.00	7,225.00	25	7,225.00	10	2,890.00	5	1,445.00	10	2,890.00		-
230	Spray หัวกรอ	ขวด	0	1	0	6	4	6,000.00	3	4,500.00	2	1,500.00	3,000.00	2	3,000.00		-	2	3,000.00		-		-
231	Spray face sheild	ขวด	1	0	0	5	5	6,500.00		-	0	1,300.00	0.00	0	-		-		-		-		-
232	Film no.0	กล่อง	0	0	1	1	0	-		-	1	1,284.00	1,284.00	1	1,284.00		-		-	1	1,284.00		-
233	Film no.2	กล่อง	8	10	9	10	5	6,420.00		-	5	1,284.00	6,420.00	5	6,420.00	2	2,568.00	2	2,568.00	1	1,284.00		-
234	Film hanger	ชิ้น	0	8	12	10	0	-		-	10	180.00	1,800.00	10	1,800.00	5	900.00	5	900.00		-		-
235	น้ำยาล้าง Film	ชิ้น	0	1	2	2	0	830.00		-	2	830.00	1,660.00	2	1,660.00	1	830.00	1	830.00		-		-
236	น้ำยา disinfection	ชิ้น	0	1	1	1	0	3,960.00		-	1	3,960.00	3,960.00	1	3,960.00		-		-		-		-
237	หลอดดูดน้ำลาย	ถุง	32	27	35	36	6	450.00	14	1,050.00	30	75.00	2,250.00	30	2,250.00	10	750.00	10	750.00	10	750.00		-
238	mouth mirror front refill	กล่อง(*12)	0	1	0	3	0	-		-	3	800.00	2,400.00	3	2,400.00	3	2,400.00		-		-		-
239	mouth mirror rear refill	กล่อง(*12)	0	4	4	9	0	-	4	1,200.00	9	300.00	2,700.00	9	2,700.00	9	2,700.00		-	3	900.00		-
240	Desensitized dentin agent	หลอด	0	0	0	0	0	-		-	0		0.00	0	-		-		-		-		-
241	Tropical hemostatic agent - solution	หลอด	0	1	0	1	0	-		-	1	2,000.00	2,000.00	1	2,000.00	1	2,000.00		-		-		-
242	Microbrush	กล่อง(*9)	3	0	2	16	16	4,800.00	2	600.00	0	300.00	0.00	0	-		-		-		-		-
243	Microapplicator หัวพู่กัน	กล่อง(*100)	0	1	0	20	0	-		-	20	180.00	3,600.00	20	3,600.00	10	1,800.00		-	10	1,800.00		-
244	Gingival retraction cord No.000,00,0,1	หลอด	2	1	2	2	0	-		-	2	1,100.00	2,200.00	2	2,200.00		-	1	1,100.00	1	1,100.00		-
245	Floss	กล่อง	0	0	8	9	4	400.00	4	400.00	5	100.00	500.00	5	500.00		-		-		-	5	500.00

ลงชื่อ ..... ผู้จัดทำแผน
(นางสาวพุธิตา สุรวิชัย)
ทันตแพทย์ปฏิบัติการ

ลงชื่อ ..... ผู้ตรวจสอบ
(นายธีรวัฒ คำโสภา)
นักวิชาการสาธารณสุขชำนาญการ

ลงชื่อ ..... ผู้เห็นชอบโครงการ
(นายศรีโพร ทองนิมิตร)
นายแพทย์ชำนาญการ รักษาการในตำแหน่ง
ผู้อำนวยการโรงพยาบาลไพรบึง

246	Articulating Paper ตรง	กล่อง	0	1	2	3	3	1,170.00		-	0	390.00	0.00	0	-		-		-		-		-
247	Articulating Paper เกือกม้า	กล่อง	1	3	3	3	0	-		-	3	390.00	1,170.00	3	1,170.00		-		-		-	3	1,170.00
248	ถาดหลุม	อัน	0	2	5	5	0	-		-	5	150.00	750.00	0	-		-		-		-	5	750.00
249	Rubber dam sheet6*6	กล่อง	0	0	1	2	1	1,000.00		-	1	1,000.00	1,000.00	1	1,000.00		-		-		-	1	1,000.00
250	Rubber dam sheet5*5	กล่อง	0	0	0	0	0	-		-	0	1,000.00	0.00	0	-		-		-		-		-
251	forcep	อัน	13	0	0	26	0	-		-	26	250.00	6,500.00	26	6,500.00	10	2,500.00		-	16	4,000.00		-
252	explorer	อัน	0	0	0	10	0	-		-	10	250.00	2,500.00	10	2,500.00	10	2,500.00		-		-		-
253	ด้าม mouth mirror	อัน	0	4	10	20	0	-		-	20	250.00	5,000.00	20	5,000.00	10	2,500.00	10	2,500.00		-		-
254	ชุดตรวจ+แก้วน้ำ (5ชิ้น)	ชุด	10	0	0	0	20	10,000.00		-	0	500.00	0.00	0	-	0	-		-		-		-
255	Tripple syringe	ชิ้น	0	0	0	0	0	-		-	0	1,000.00	0.00	0	-		-		-		-		-
256	Mouth gag	ชิ้น	0	5	0	0	0	-		-	0	1,500.00	0.00	0	-		-		-		-		-
257	mouth prop	ชิ้น	0	9	0	0	0	-		-	0	100.00	0.00	0	-		-		-		-		-
258	spoon	ชิ้น	0	0	0	6	0	-	6	4,200.00	6	700.00	4,200.00	6	4,200.00	6	4,200.00		-		-		-
259	Plastic intrument	ชิ้น	0	0	0	0	0	-		-	0	700.00	0.00	0	-		-		-		-		-
260	Cord packer	ชิ้น	1	0	0	0	0	-		-	0	600.00	0.00	0	-		-		-		-		-
261	Cement spatular	ชิ้น	3	0	0	0	0	-		-	0	180.00	0.00	0	-		-		-		-		-
262	Snap A-ray	ชิ้น	0	0	0	3	0	-		-	3	700.00	2,100.00	3	2,100.00	3	2,100.00		-		-		-
263	Film position - anterior	ชุด	0	0	0	0	0	-		-	0	8900.00	0.00	0	-		-		-		-		-
264	Film position - posterior	ชุด	0	0	0	0	0	-		-	0	8900.00	0.00	0	-		-		-		-		-
265	Film position - bitewing	ชุด	0	0	0	0	0	-		-	0	8900.00	0.00	0	-		-		-		-		-
266	Film position - endoray	ชุด	0	2	2	0	0	-		-	0	8901.00	0.00	0	-		-		-		-		-
267	Alcohol lamp	อัน	0	3	0	0	0	-		-	0	300.00	0.00	0	-		-		-		-		-
268	อับสำลี	ชิ้น	0	0	0	0	0	-		-	0	180.00	0.00	0	-		-		-		-		-
269	Glass slap	ชิ้น	0	0	0	0	0	-		-	0	300.00	0.00	0	-		-		-		-		-
270	Rubber dam clamp No.09	ชิ้น	0	0	0	0	0	-		-	0	650.00	0.00	0	-		-		-		-		-
271	Rubber dam clamp No.212	ชิ้น	0	0	0	0	0	-		-	0	650.00	0.00	0	-		-		-		-		-
272	Rubber dam clamp No.0	ชิ้น	0	0	0	0	0	-		-	0	650.00	0.00	0	-		-		-		-		-

ลงชื่อ..... ผู้จัดทำแผน
(นางสาวพุธิตา สุรวิชัย)
ทันตแพทย์ปฏิบัติการ

ลงชื่อ..... ผู้ตรวจสอบ
(นายธีรวุธ คำโสภา)
นักวิชาการสาธารณสุขชำนาญการ

ลงชื่อ..... ผู้เห็นชอบโครงการ
(นายศรีไพร ทองนิมิตร)
นายแพทย์ชำนาญการ รักษาการในตำแหน่ง
ผู้อำนวยการโรงพยาบาล

273	Rubber dam clamp No.00	ชิ้น	0	0	0	0	0	-			0	-	0.00	0	-		-		-		-		-
274	Rubber dam clamp No.1	ชิ้น	0	0	0	0	0	-			0	-	0.00	0	-		-		-		-		-
275	Rubber dam clamp No.212	ชิ้น	0	0	0	0	0	-			0	-	0.00	0	-		-		-		-		-
276	Rubber dam clamp No.7	ชิ้น	0	0	0	0	0	-			0	-	0.00	0	-		-		-		-		-
277	Rubber dam clamp No.8	ชิ้น	0	0	0	0	0	-			0	-	0.00	0	-		-		-		-		-
278	Rubber dam clamp No.14	ชิ้น	0	0	0	0	0	-			0	-	0.00	0	-		-		-		-		-
279	Rubber dam clamp No.14A	ชิ้น	0	0	0	0	0	-			0	-	0.00	0	-		-		-		-		-
280	Rubber dam forcep	ชิ้น	0	0	0	0	0	-			0	-	0.00	0	-		-		-		-		-
281	Rubber dam punch	ชิ้น	0	0	0	0	0	-			0	-	0.00	0	-		-		-		-		-
282	Rubber dam flame	อัน				0	0	-			0	-	0.00	0	-		-		-		-		-
								46,186.00		17,473.00	0	รวม	67,719.00		66,969.00		30,638.00		13,093.00		17,508.00		3,420.00

งบประมาณจัดซื้อวัสดุทันตกรรมปี 2563 = 468,294

ลงชื่อ.....ผู้จัดทำแผน
(นางสาวพุธิตา สุรวิชัย)
ทันตแพทย์ปฏิบัติการ

ลงชื่อ.....ผู้ตรวจสอบ
(นายธีรวุธ คำโสภา)
นักวิชาการสาธารณสุขชำนาญการ

ลงชื่อ.....ผู้เห็นชอบโครงการ
(นายศรีไพร ทองนิมิตร)
นายแพทย์ชำนาญการ รักษาการในตำแหน่ง

แผนการจัดซื้อวัสดุทั่วไป

โรงพยาบาลไพรบึง อำเภอไพรบึง จังหวัดศรีสะเกษ

ประจำปีงบประมาณ พ.ศ. 2563

ลำดับที่	รายการ	จำนวนรายการ	แผนจัดซื้อ
1	วัสดุสำนักงาน	38	129,643.00
2	วัสดุงานบ้านงานครัว	72	847,259.00
3	วัสดุคอมพิวเตอร์	11	201,506.00
4	วัสดุไฟฟ้าและวิทยุ	56	164,778.47
5	วัสดุยานพาหนะและขนส่ง	3	22,700.00
6	วัสดุก่อสร้าง	168	206,442.75
7	วัสดุเครื่องแต่งกาย	5	45,000.00
8	วัสดุอื่น	6	339,180.00
9	วัสดุเชื้อเพลิงและหล่อลื่น	2	650,000.00
10	วัสดุบริโภค		850,000.00
	รวมทั้งสิ้น		3,456,509.22

ลายมือชื่อ.....ผู้จัดทำ
(นางสาวอมรรัตน์ อดกลั้น)
ตำแหน่ง เจ้าพนักงานธุรการปฏิบัติงาน

ลายมือชื่อ.....ผู้ตรวจสอบ
(นายธีรวุธ คำโสภา
ตำแหน่ง นักวิชาการสาธารณสุขชำนาญการ

ลายมือชื่อ.....ผู้เห็นชอบแผน
(นายศรีไพร ทองนิมิตร)
ตำแหน่ง นายแพทย์ชำนาญการพิเศษ รักษาการในตำแหน่ง
ผู้อำนวยการโรงพยาบาลไพรบึง

ลายมือชื่อ.....ผู้อนุมัติแผน
(นายแพทย์วราวุธ ชื่นตา)
นายแพทย์สาธารณสุขจังหวัดศรีสะเกษ

แบบรายงานแผน-ผลการจัดหาพัสดุประจำปี เป็นไตรมาส ประจำปีงบประมาณ 2563
ประเภทเงินงบประมาณ เงินบำรุง

หน่วยงานโรงพยาบาลไพรบึง สำนักงานสาธารณสุขจังหวัดศรีสะเกษ กรม สำนักงานปลัดกระทรวง กระทรวงสาธารณสุข

ลำดับที่	รายการ	ขนาดบรรจุ	อัตราการใช้ย้อนหลัง ปี 60	ปี 61	ปี 62	ราคา/หน่วย	ยอดคงเหลือยกมา ปี 63	ประมาณการจัดซื้อ ปี2563	แผนปฏิบัติการ ไตรมาส 1 ต.ค.-ธ.ค. หน่วย	จำนวนเงิน	ไตรมาส 2 ม.ค.-มี.ค. หน่วย	จำนวนเงิน	ไตรมาส 3 เม.ย.-มิ.ย. หน่วย	จำนวนเงิน	ไตรมาส 4 ก.ค.-ก.ย. หน่วย	จำนวนเงิน	ยอดรวม (บาท)	หมายเหตุ
	วัสดุสำนักงาน																	
	กระดาษถ่ายเอกสาร A4 70แกรม	รีม	556	548	600	110.00	0	600	150	16,500.00	150	16,500.00	150	16,500.00	150	16,500.00	66,000.00	
2	กรรไกร	อัน	10	6	6	75.00	0	12	5	375.00	1	75.00	5	375.00	1	75.00	900.00	
3	กระดาษการ์ดสี A4 ฟ้า	รีม	13	17	19	85.00	0	20	5	425.00	5	425.00	5	425.00	5	425.00	1,700.00	
4	กระดาษการ์ดสี A4 ชมพู	รีม	13	17	18	85.00	4	20	5	425.00	5	425.00	5	425.00	5	425.00	1,700.00	
5	กระดาษการ์ดสี A4 เขียว	รีม	14	17	18	85.00	3	20	5	425.00	5	425.00	5	425.00	5	425.00	1,700.00	
6	กระดาษการ์ดสี A4 เหลือง	รีม	13	16	19	85.00	1	20	5	425.00	5	425.00	5	425.00	5	425.00	1,700.00	
4	กระดาษกาวย่น 1.5" (หนังไก่)	ม้วน	0	0	50	35.00	11	30	10	350.00	0	-	10	350.00	10	350.00	1,050.00	
5	กระดาษกาว 2 หน้า แบบบาง 3/4"	ม้วน	50	32	32	25.00	19	40	10	250.00	10	250.00	10	250.00	10	250.00	1,000.00	
6	เทปโฟมกาว 2 หน้า แบบหนา 3M 3	ม้วน	53	68	75	190.00	3	80	20	3,800.00	20	3,800.00	20	3,800.00	20	3,800.00	15,200.00	
7	เทปใส 3/4" แกนใหญ่	ม้วน	44	60	65	25.00	1	70	18	450.00	17	425.00	17	425.00	17	425.00	1,725.00	
8	กาวแท่ง UHU 40 กรัม	แท่ง	44	72	80	85.00	29	60	15	1,275.00	15	1,275.00	15	1,275.00	15	1,275.00	5,100.00	
9	ลวดเสียบกระดาษ	กล่อง	303	431	500	8.00	58	400	100	800.00	100	800.00	100	800.00	100	800.00	3,200.00	
10	ลิควิดเปเปอร์ 7 มล.	ด้าม	20	30	40	35.00	0	50	15	525.00	15	525.00	10	350.00	10	350.00	1,750.00	
11	แล็คซีน 1.5"	ม้วน	0	30	30	45.00	5	50	10	450.00	10	450.00	10	450.00	20	900.00	2,250.00	
12	แล็คซีน 2"	ม้วน	0	39	39	45.00	3	40	10	450.00	10	450.00	10	450.00	10	450.00	1,800.00	

ลายมือชื่อ.....ผู้จัดทำ
(นางสาวอมรรัตน์ อดกลั้น)
ตำแหน่ง เจ้าพนักงานธุรการปฏิบัติงาน

ลายมือชื่อ.....ผู้ตรวจสอบ
(นายสีรวุธ คำโสภา
ตำแหน่ง นักวิชาการสาธารณสุขชำนาญการ

ลายมือชื่อ.....ผู้เห็นชอบแผน
(นายศรีไพร ทองนิมิตร)
ตำแหน่ง นายแพทย์ชำนาญการพิเศษ รักษาการในตำแหน่ง
ผู้อำนวยการโรงพยาบาลไพรบึง

	ซองขาวพับ 4 9/100 ครุฑ	ซอง	7000	8000	9000	0.60	450	10000	2500	1,500.00	2500	1,500.00	2500	1,500.00	2500	1,500.00	6,000.00	
	ซองA4 สีน้ำตาลขยายข้าง	ซอง	218	218	350	4.00	438	200	50	200.00	50	200.00	50	200.00	50	200.00	800.00	
	ซองA4 สีน้ำตาลไม่ขยายข้าง	ซอง	150	150	400	5.00	450	200	50	250.00	50	250.00	50	250.00	50	250.00	1,000.00	
	คลิปดำ No.108	อัน	72	84	90	6.00	44	48	12	72.00	12	72.00	12	72.00	12	72.00	288.00	
	คลิปดำ No.109	อัน	92	72	80	5.00	36	48	12	60.00	12	60.00	12	60.00	12	60.00	240.00	
	ทะเบียนหนังสือรับ	เล่ม	2	2	5	40.00	2	4	0	-	0	-	4	160.00	0	-	160.00	
	ทะเบียนหนังสือส่ง	เล่ม	6	14	6	45.00	11	1	0	-	0	-	0	-	1	45.00	45.00	
	เทปใส 3/4" แกนใหญ่	ม้วน	44	60	65	25.00	1	70	18	450.00	17	425.00	17	425.00	17	425.00	1,725.00	
	แท่นประทับ สีน้ำเงิน	อัน	5	20	10	30.00	2	8	0	-	4	120.00	0	-	4	120.00	240.00	
	แท่นประทับ สีแดง	อัน	7	4	5	35.00	5	4	0	-	0	-	4	140.00	0	-	140.00	
2	แท่นประทับ สีดำ	อัน	5	8	8	30.00	2	8	0	-	4	120.00	0	-	4	120.00	240.00	
3	เทปติดกล่องสีน้ำตาล	ม้วน	5	17	30	18.00	0	48	12	216.00	12	216.00	12	216.00	12	2.00	650.00	
4	สติ๊กเกอร์ใส	แผ่น	72	72	80	12.00	81	150	0	-	0	-	150	1,800.00	0	-	1,800.00	
5	ปากกาเน้นข้อความ	ด้าม	0	5	20	20.00	0	10	0	-	0	-	10	200.00	0	-	200.00	
6	ปากกาเคมีสีน้ำเงิน	ด้าม	60	48	51	12.00	9	60	0	-	30	-	0	-	30	360.00	360.00	
7	ปากกาเคมีสีแดง	ด้าม	60	48	60	12.00	0	60	30	360.00	0	-	30	360.00	0	-	720.00	
8	ปากกาเคมีสีดำ	ด้าม	24	24	48	12.00	2	60	30	360.00	0	-	30	360.00	0	-	720.00	
9	สมุดนำเบอร์ No.2 หุ้มปกใส	กล่อง	1	1	10	35.00	9	4	0	-	2	70.00	0	-	2	70.00	140.00	
0	หมึกเติมแท่นประทับ สีน้ำเงิน	ขวด	58	58	60	10.00	6	60	0	-	30	300.00	0	-	30	300.00	600.00	
1	หมึกเติมแท่นประทับ สีแดง	ขวด	69	69	72	10.00	5	60	0	-	30	300.00	0	-	30	300.00	600.00	
2	หมึกเติมแท่นประทับ สีดำ	ขวด	5	5	10	10.00	6	15	0	-	10	100.00	0	-	5	50.00	150.00	
3	ลูกแม็กซ์ No.10	กล่อง	50	40	80	8.00	5	100	50	400.00	0	-	50	400.00	0	-	800.00	
4	ลูกแม็กซ์ No.35	กล่อง	60	55	90	12.00	0	100	50	600.00	0	-	50	600.00	0	-	1,200.00	

ลายมือชื่อ.....ผู้จัดทำ
(นางสาวอมรรัตน์ อดกลั้น)
ตำแหน่ง เจ้าพนักงานธุรการปฏิบัติงาน

ลายมือชื่อ.....ผู้ตรวจสอบ
(นายธีรวุธ คำโสภา
ตำแหน่ง นักวิชาการสาธารณสุขชำนาญการ

ลายมือชื่อ.....ผู้เห็นชอบแผน
(นายศรีไพร ทองนิมิตร)
ตำแหน่ง นายแพทย์ชำนาญการพิเศษ รักษาการในตำแหน่ง
ผู้อำนวยการโรงพยาบาลไพรบึง

สมุดบันทึกมุมมัน 4/200	เล่ม	6	6	10	240.00	5	5	0	-	0	-	5	1,200.00	0	-	1,200.00	
ปากกาไวท์บรอ้ดสีแดง	ด้าม	29	34	34	19.00	12	50	0	-	0	-	50	950.00	0	-	950.00	
ปากกาไวท์บรอ้ดสีน้ำเงิน	ด้าม	15	36	36	19.00	20	50	0	-	0	-	50	950.00	0	-	950.00	
ปากกาไวท์บรอ้ดสีดำ	ด้าม	0	6	6	19.00	13	50	0	-	0	-	50	950.00	0	-	950.00	
รวมทั้งสิ้น									**31,393.00**		**29,983.00**		**37,518.00**		**30,749.00**	**129,643.00**	

ลายมือชื่อ.....ผู้จัดทำ
(นางสาวอมรรัตน์ อดกลั้น)
ตำแหน่ง เจ้าพนักงานธุรการปฏิบัติงาน

ลายมือชื่อ.....ผู้ตรวจสอบ
(นายธีรวุธ คำโสภา
ตำแหน่ง นักวิชาการสาธารณสุขชำนาญการ

ลายมือชื่อ.....ผู้เห็นชอบแผน
(นายศรีไพร ทองนิมิตร)
ตำแหน่ง นายแพทย์ชำนาญการพิเศษ รักษาการในตำแหน่ง
ผู้อำนวยการโรงพยาบาลไพรบึง

แบบรายงานแผน-ผลการจัดหาพัสดุประจำปี เป็นไตรมาส ประจำปีงบประมาณ 2563
ประเภทเงินงบประมาณ เงินบำรุง

หน่วยงานโรงพยาบาลไพรบึง สำนักงานสาธารณสุขจังหวัดศรีสะเกษ กรม สำนักงานปลัดกระทรวง กระทรวงสาธารณสุข

รายการ	ขนาดบรรจุ	ปี 60	ปี 61	ปี 62	ราคา/หน่วย	คงเหมา ปี	ประมาณการจัดซื้อ ปี 25623	แผนปฏิบัติการ ไตรมาส 1 ด.ค.- ธ.ค. หนวย	จำนวนเงิน	ไตรมาส 2 ม.ค.- มี.ค. หนวย	จำนวนเงิน	ไตรมาส 3 เม.ย.-มิ.ย. หนวย	จำนวนเงิน	ไตรมาส 4 ก.ค.-ก.ย. หนวย	จำนวนเงิน	ยอดรวม (บาท)	หมายเห
วัสดุงานบ้านงานครัว																	
กรวยกระดาษ	ลัง	15	13	20	1,400.00	1	20	5	7,000.00	5	7,000.00	5	7,000.00	5	7,000.00	28,000.00	
ถ้วยพลาสติก 3 ออนซ์ สีขาว	ลัง	6	2	4	800.00	2	2	0	-	1	800.00	1	800.00	0	-	1,600.00	
กระดาษทิชชูยาว	ม้วน	207	150	350	20.00	96	400	100	2,000.00	100	2,000.00	##	2,000.00	100	2,000.00	8,000.00	
กระดาษทิชชู่ม้วนเล็ก (แพ็ค6)	ลัง	300	500	700	48.00	78	800	200	9,600.00	200	9,600.00	##	9,600.00	200	9,600.00	38,400.00	
กระดาษทิชชูกันหอย	ม้วน	51	20	80	110.00	12	150	38	4,180.00	38	4,180.00	37	4,070.00	37	4,070.00	16,500.00	
ถุงขยะดำขนาด (12+4*20)	กก.	332	200	300	49.00	60	300	0	-	100	4,900.00	##	4,900.00	100	4,900.00	14,700.00	
ถุงขยะดำขนาด (18+4*24)	กก.	370	200	395	49.00	5	500	150	7,350.00	100	4,900.00	##	7,350.00	100	4,900.00	24,500.00	
ถุงขยะดำขนาด (40+5*40)	กก.	145	100	180	49.00	125	200	0	-	0	-	##	9,800.00	0	-	9,800.00	
ถุงขยะแดงขนาด (12+4*20)	กก.	306	150	300	64.00	45	250	150	9,600.00	0	-	##	6,400.00	0	-	16,000.00	
ถุงขยะแดงขนาด (18+4*24)	กก.	165	200	200	64.00	120	200	0	-	100	6,400.00	0	-	100	6,400.00	12,800.00	
ถุงขยะแดงขนาด (40+5*40)	กก.	60	60	100	64.00	138	150	0	-	150	9,600.00	0	-	0	-	9,600.00	
ถุงร้อนใส 5 x 8 นิ้ว	แพ็ค	125	50	138	60.00	26	150	0	-	50	3,000.00	50	3,000.00	50	3,000.00	9,000.00	

ลายมือชื่อ.....ผู้จัดทำ
(นางสาวอมรรัตน์ อดกลั้น)
ตำแหน่ง เจ้าพนักงานธุรการปฏิบัติงาน

ลายมือชื่อ.....ผู้ตรวจสอบ
(นายธีรวุธ คำโสภา)
ตำแหน่ง นักวิชาการสาธารณสุขชำนาญการ

ลายมือชื่อ.....ผู้เห็นชอบแผน
(นายศรีไพร ทองนิมิตร)
ตำแหน่ง นายแพทย์ชำนาญการพิเศษ รักษาการในตำแหน่ง
ผู้อำนวยการโรงพยาบาลไพรบึง

รายการ	ขนาดบรรจุ	ปี 60	ปี 61	ปี 62	ราคา/หน่วย	คงเห[illegible]มา ปี	ประมาณการจัดซื้อ ปี 25623	แผนปฏิบัติการ ไตรมาส 1 ต.ค.- ธ.ค. หนว[illegible]	จำนวนเงิน	ไตรมาส 2 ม.ค.- มี.ค. หนว[illegible]	จำนวนเงิน	ไตรมาส 3 เม.ย.-มิ.ย. หน[illegible]	จำนวนเงิน	ไตรมาส 4 ก.ค.-ก.ย. หนว[illegible]	จำนวนเงิน	ยอดรวม (บาท)	หมายเหตุ
วัสดุงานบ้านงานครัว																	
ถุงหิ้ว 12 x 20 นิ้ว	ห่อ	85	50	100	60.00	17	90	0	-	30	1,800.00	30	1,800.00	30	1,800.00	5,400.00	
ถุงหิ้ว 6 x 14 นิ้ว	ห่อ	60	40	80	25.00	3	100	25	625.00	25	625.00	25	625.00	25	625.00	2,500.00	
ยางรัดของวงเล็ก	ห่อ	2	6	5	90.00	1	4	1	90.00	1	90.00	1	90.00	1	90.00	360.00	
น้ำเช็ดพื้นประจำวันสีฟ้า	กล.	78	85	150	278.20	0	200	50	13,910.00	50	13,910.00	50	13,910.00	50	13,910.00	55,640.00	
น้ำยาดับกลิ่นพฤกษาฆ่าเชื้อ	กล.	41	44	152	385.20	9	200	50	19,260.00	50	19,260.00	50	19,260.00	50	19,260.00	77,040.00	
น้ำยาแอนตี้แวกซ์	กล.	6	10	12	428.00	12	20	0	-	10	4,280.00	0	-	10	4,280.00	8,560.00	
น้ำยาเช็ดกระจก	กล.	5	2	10	250.00	1	3	0	-	2	500.00	3	750.00	2	500.00	1,750.00	
น้ำยาล้างจานซันไลต์	กล.	77	60	92	220.00	6	100	25	5,500.00	25	5,500.00	25	5,500.00	25	5,500.00	22,000.00	
น้ำยาล้างจานซันไลต์ 150 ml.	ขวด	7	75	100	15.00	37	100	25	375.00	25	375.00	25	375.00	25	375.00	1,500.00	
น้ำยาเคลือบเงาพื้น A	กล.	45	42	50	556.40	12	80	20	11,128.00	20	11,128.00	20	11,128.00	20	11,128.00	44,512.00	
สบู่เหลวล้างมือ	กล.	58	84	95	385.20	1	100	25	9,630.00	25	9,630.00	25	9,630.00	25	9,630.00	38,520.00	
น้ำยาดันฝุ่น	กล.	42	42	60	588.50	12	100	25	14712.5	25	14712.5	25	14,712.50	25	14,712.50	58,850.00	
ผงซักฟอกบรีส 900 กรัม	ถุง	156	219	300	80.00	20	300	75	6000	75	6000	75	6,000.00	75	6,000.00	24,000.00	
ไม้กวาดดอกหญ้า	ด้าม	76	72	80	35.00	12	80	20	700	20	700	20	700.00	20	700.00	2,800.00	
ใบมีดโกนยีลเลดด์	กล่อง	20	24	30	30.00	24	40	0	-	20	600.00	0	-	20	600.00	1,200.00	
ด้ามใบมีดโกน	ด้าม	5	12	20	35.00	6	20	0	-	20	700.00	0	-	0	-	700.00	

ลายมือชื่อ.....ผู้จัดทำ
(นางสาวอมรรัตน์ อดกลั้น)
ตำแหน่ง เจ้าพนักงานธุรการปฏิบัติงาน

ลายมือชื่อ.....ผู้ตรวจสอบ
(นายธีรวุธ คำโสภา
ตำแหน่ง นักวิชาการสาธารณสุขชำนาญการ

ลายมือชื่อ.....ผู้เห็นชอบแผน
(นายศรีไพร ทองนิมิตร)
ตำแหน่ง นายแพทย์ชำนาญการพิเศษ รักษาการในตำแหน่ง
ผู้อำนวยการโรงพยาบาลไพรบึง

รายการ	ขนาดบรรจุ	ปี 60	ปี 61	ปี 62	ราคา/หน่วย	คงเหลือมา ปี	ประมาณการจัดซื้อ ปี 25623	แผนปฏิบัติการ ไตรมาส 1 ต.ค.- ธ.ค. หน่วย	ไตรมาส 1 ต.ค.- ธ.ค. จำนวนเงิน	ไตรมาส 2 ม.ค.- มี.ค. หน่วย	ไตรมาส 2 ม.ค.- มี.ค. จำนวนเงิน	ไตรมาส 3 เม.ย.-มิ.ย. หน่วย	ไตรมาส 3 เม.ย.-มิ.ย. จำนวนเงิน	ไตรมาส 4 ก.ค.-ก.ย. หน่วย	ไตรมาส 4 ก.ค.-ก.ย. จำนวนเงิน	ยอดรวม (บาท)	หมายเหตุ
วัสดุงานบ้านงานครัว																	
ที่ตักขยะ	อัน	10	12	20	45.00	0	30	15	675.00	0	-	0	-	15	675.00	1,350.00	
ไม้ขนไก่ยาว	ด้าม	9	2	10	100.00	0	12	6	600.00	0	-	6	600.00	0	-	1,200.00	
แปรงทองลวดแดงล้างเครื่องมือ	ด้าม	24	24	50	40.00	0	25	0	-	0	-	0	-	25	1,000.00	1,000.00	
แปรงขัดห้องน้ำ (ด้ามสั้น)	ด้าม	15	4	20	35.00	2	30	7	245.00	7	245.00	8	280.00	8	280.00	1,050.00	
แปรงขัดห้องน้ำ (ด้ามยาว)	ด้าม	1	4	13	110.00	8	20	5	550.00	5	550.00	5	550.00	5	550.00	2,200.00	
ที่ปั๊มโถส้วม	อัน	10	12	15	200.00	1	14	5	1,000.00	3	600.00	2	400.00	4	800.00	2,800.00	
ไม้ถูพื้นพร้อมผ้า	ผืน	0	15	20	210.00	0	50	25	5,250.00	0	-	25	5,250.00	0	-	10,500.00	
เชือกฟาง	ม้วน	29	20	30	45.00	21	10	0	-	0	-	0	-	5	225.00	225.00	
สก๊อตไบร์ทมีฟองน้ำ	อัน	157	140	185	16.00	35	200	50	800.00	50	800.00	50	800.00	50	800.00	3,200.00	
สก๊อตไบร์ทไม่มีฟองน้ำ	อัน	220	384	400	16.00	67	500	125	2,000.00	125	2,000.00	##	2,000.00	125	2,000.00	8,000.00	
ฝอยแสตนเลส	อัน	61	93	100	16.00	26	80	20	320.00	20	320.00	20	320.00	20	320.00	1,280.00	
น้ำยาขจัดคราบเลือด ซักผ้าขาว	กล.	64	84	100	310.30	0	100	25	7,757.50	25	7,757.50	25	7,757.50	25	7,757.50	31,030.00	
น้ำยาขจัดกลิ่นคาวผ้า ฆ่าเชื้อ	กล.	56	68	100	406.60	0	100	25	10,165.00	25	10,165.00	25	10,165.00	25	10,165.00	40,660.00	
น้ำยาซักผ้าด้วยเครื่อง ไม่มีโซดาไฟ	กล.	64	84	100	406.60	0	100	25	10,165.00	25	10,165.00	25	10,165.00	25	10,165.00	40,660.00	
น้ำยาล้างรถ	กล.	9	9	12	250.00	0	12	0	-	6	1,500.00	0	-	6	1,500.00	3,000.00	
เจลปรับอากาศ เกลด	อัน	11	8	12	90.00	0	12	3	270.00	3	270.00	3	270.00	3	270.00	1,080.00	

ลายมือชื่อ.....ผู้จัดทำ
(นางสาวอมรรัตน์ อดกลั้น)
ตำแหน่ง เจ้าพนักงานธุรการปฏิบัติงาน

ลายมือชื่อ.....ผู้ตรวจสอบ
(นายธีรวุธ คำโสภา
ตำแหน่ง นักวิชาการสาธารณสุขชำนาญการ

ลายมือชื่อ.....ผู้เห็นชอบแผน
(นายศรีไพร ทองนิมิตร)
ตำแหน่ง นายแพทย์ชำนาญการพิเศษ รักษาการในตำแหน่ง
ผู้อำนวยการโรงพยาบาลไพรบึง

รายการ	ขนาดบรรจุ	ปี 60	ปี 61	ปี 62	ราคา/หน่วย	คงเหลือมา ปี	ประมาณการจัดซื้อ ปี 25623	แผนปฏิบัติการ ไตรมาส 1 ต.ค.- ธ.ค. หน่วย	จำนวนเงิน	ไตรมาส 2 ม.ค.- มี.ค. หน่วย	จำนวนเงิน	ไตรมาส 3 เม.ย.-มิ.ย. หน่วย	จำนวนเงิน	ไตรมาส 4 ก.ค.-ก.ย. หน่วย	จำนวนเงิน	ยอดรวม (บาท)	หมายเหตุ
วัสดุงานบ้านงานครัว																	
น้ำยาทำความสะอาดยางรถยนต์	กป.	5	5	12	180.00	0	12	3	540.00	3	540.00	3	540.00	3	540.00	2,160.00	
น้ำยาเคลือบภายในรถยนต์	ขวด	5	5	12	90.00	0	12	3	270.00	3	270.00	3	270.00	3	270.00	1,080.00	
ซิลชั่นบำรุงรักษาเบาะ	ขวด	5	5	12	90.00	0	12	3	270.00	3	270.00	3	270.00	3	270.00	1,080.00	
ครีมขัดเงาล้างรถ	กป.	0	0	12	420.00	0	12	3	1,260.00	3	1,260.00	3	1,260.00	3	1,260.00	5,040.00	
ผ้าไมโครไฟเบอร์	ผืน	5	0	12	70.00	0	12	3	210.00	3	210.00	3	210.00	3	210.00	840.00	
ผ้าชามัวร์	ผืน	5	0	12	180.00	0	12	3	540.00	3	540.00	3	540.00	3	540.00	2,160.00	
สบู่เหลวอาบน้ำเด็ก	ขวด	3	2	12	240.00	0	12	3	720.00	3	720.00	3	720.00	3	720.00	2,880.00	
น้ำมันมะกอก	ขวด	21	12	20	30.00	0	20	10	300.00	0	-	10	300.00	0	-	600.00	
ถังขยะพลาสติกแบบเหยียบ 10 ลิตร	ใบ	18	2	20	380.00	0	20	5	1,900.00	5	1,900.00	5	1,900.00	5	1,900.00	7,600.00	
ชุดอ่างล้างจานสแตนเลส	ชุด	1	1	2	2,728.50	0	2	0	-	1	2,728.50	0	-	1	2,728.50	5,457.00	
พรมเช็ดเท้า	ผืน	30	22	40	35.00	0	50	25	875.00	0	-	25	875.00	0	-	1,750.00	
ถุงมือสีส้มทำความสะอาด (ไซค์ S)	คู่	57	18	30	79.00	58	50	0	-	25	1,975.00	0	-	25	1,975.00	3,950.00	
ถุงมือสีส้มทำความสะอาด (ไซค์ M)	คู่	93	17	20	79.00	32	50	0	-	25	1,975.00	0	-	25	1,975.00	3,950.00	
ถุงมือสีส้มทำความสะอาด (ไซค์ L)	คู่	42	18	15	128.00	24	50	0	-	25	3,200.00	0	-	25	3,200.00	6,400.00	
บันไดอลูมิเนียม 5 ขั้น	อัน	0	0	1	3,000.00	0	1	0	-	0	-	1	3,000.00	0	-	3,000.00	
ผ้าปูที่นอนสีฟ้า(สามัญ)	ผืน	0	0	50	370.00	0	50	0	-	50	18,500.00	0	-	0	-	18,500.00	

ลายมือชื่อ.....ผู้จัดทำ
(นางสาวอมรรัตน์ อดกลั้น)
ตำแหน่ง เจ้าพนักงานธุรการปฏิบัติงาน

ลายมือชื่อ.....ผู้ตรวจสอบ
(นายธีรวุธ คำโสภา
ตำแหน่ง นักวิชาการสาธารณสุขชำนาญการ

ลายมือชื่อ.....ผู้เห็นชอบแผน
(นายศรีไพร ทองนิมิตร)
ตำแหน่ง นายแพทย์ชำนาญการพิเศษ รักษาการในตำแหน่ง
ผู้อำนวยการโรงพยาบาลไพรบึง

รายการ	ขนาดบรรจุ	ปี 60	ปี 61	ปี 62	ราคา/หน่วย	คงเห[illegible]มา ปี	ประมาณการจัดซื้อ ปี 25623	แผนปฏิบัติการ ไตรมาส 1 ต.ค.- ธ.ค. หน่วย	จำนวนเงิน	ไตรมาส 2 ม.ค.- มี.ค. หน่วย	จำนวนเงิน	ไตรมาส 3 เม.ย.-มิ.ย. หน่วย	จำนวนเงิน	ไตรมาส 4 ก.ค.-ก.ย. หน่วย	จำนวนเงิน	ยอดรวม (บาท)	หมายเหตุ
วัสดุงานบ้านงานครัว																	
ผ้าปูที่นอนผ้าโทเรพิมพ์ลาย (พิเศษ)	ผืน	20	0	30	370.00	0	30	0	-	30	11,100.00	0	-	0	-	11,100.00	
ผ้ายางขวางเตียงสีฟ้า	ผืน	0	0	100	200.00	0	100	0	-	100	20,000.00	0	-	0		20,000.00	
ผ้าสี่เหลี่ยม 40*40 ซม.	ผืน	10	100	200	75.00	0	200	0	-	200	15,000.00	0	-	0	-	15,000.00	
ผ้าสี่เหลี่ยม50*50 ซม.	ผืน	97	100	100	85.00	0	100	0	-	100	8,500.00	0	-	0	-	8,500.00	
ผ้าสี่เหลี่ยม 60*60 ซม.	ผืน	27	40	100	105.00	0	100	0	-	100	10,500.00	0	-	0	-	10,500.00	
ผ้าสี่เหลี่ยม100*120 ซม.	ผืน	0	0	30	295.00	0	30	0	-	30	8,850.00	0	-	0	-	8,850.00	
ผ้าสี่เหลี่ยม120*120 ซม.	ผืน	0	0	30	295.00	0	30	0	-	30	8,850.00	0	-	0	-	8,850.00	
ผ้าสี่เหลี่ยมเจาะกลาง 75*75 ซม.	ผืน	0	0	30	100.00	0	30	0	-	30	3,000.00	0	-	0	-	3,000.00	
ผ้าสี่เหลี่ยมเจาะกลาง 100*100 ซม.	ผืน	0	0	20	100.00	0	20	0	-	20	2,000.00	0	-	0	-	2,000.00	
ถุงใส่ผ้าเปื้อน	ถุง	0	0	10	365.00	0	10	0	-	10	3,650.00	0	-	0	-	3,650.00	
ผ้าขนหนู ขนาด 15*30 นิ้ว	โหล	0	0	5	315.00	0	5	0	-	5	1,575.00	0	-	0	-	1,575.00	
ผ้าเช็ดมือ ขนาด 12*12 นิ้ว	โหล	50	50	30	144.00	0	0	0	-	30	4,320.00	0	-	0	0.00	4,320.00	
									168,343.00		**307,996.50**		**187,843.00**		**183,076.50**	**847,259.00**	

ลายมือชื่อ.....ผู้จัดทำ
(นางสาวอมรรัตน์ อดกลั่น)
ตำแหน่ง เจ้าพนักงานธุรการปฏิบัติงาน

ลายมือชื่อ.....ผู้ตรวจสอบ
(นายธีรวุธ คำโสภา
ตำแหน่ง นักวิชาการสาธารณสุขชำนาญการ

ลายมือชื่อ.....ผู้เห็นชอบแผน
(นายศรีไพร ทองนิมิตร)
ตำแหน่ง นายแพทย์ชำนาญการพิเศษ รักษาการในตำแหน่ง
ผู้อำนวยการโรงพยาบาลไพรบึง

แบบรายงานแผน-ผลการจัดหาพัสดุประจำปี เป็นไตรมาส ประจำปีงบประมาณ 2563
ประเภทเงินงบประมาณ เงินบำรุง
หน่วยงานโรงพยาบาลไพรบึง สำนักงานสาธารณสุขจังหวัดศรีสะเกษ กรม สำนักงานปลัดกระทรวง กระทรวงสาธารณสุข

รายการ	ขนาดบรรจุ	อัตราการใช้ย้อนหลัง ปี 60	ปี 61	ปี 62	ราคา/หน่วย	ยอดคงเหลือยกมา ปี 62	ประมาณการจัดซื้อปี 2563	แผนปฏิบัติการ ไตรมาส 1 ต.ค.- ธ.ค. หน่วย	จำนวนเงิน	ไตรมาส 2 ม.ค.- มี.ค. หน่วย	จำนวนเงิน	ไตรมาส 3 เม.ย.-มิ.ย. หน่วย	จำนวนเงิน	ไตรมาส 4 ก.ค.-ก.ย. หน่วย	จำนวนเงิน	ยอดรวม (บาท)	หมายเหตุ
สิ่งคอมพิวเตอร์																	
ลับผ้าหมึก Panasonic KX-P181	กล่อง	6	17	10	750.00	38	5	0	-	0	-	0	-	5	3,750.00	3,750.00	
หมึก Brother TN-1000	กล่อง	6	9	15	700.00	0	12	6	4,200.00	0	-	6	4,200.00	0	-	8,400.00	
หมึก Brother TN-2150	กล่อง	0	1	15	700.00	0	24	6	4,200.00	6	4,200.00	6	4,200.00	6	4,200.00	16,800.00	
หมึก HP TONER CE285A (85A)	กล่อง	60	62	50	800.00	5	50	15	12,000.00	15	12,000.00	15	12,000.00	15	12,000.00	48,000.00	
หมึก HP TONER Q 2612A (12 A)	กล่อง	22	9	25	1,926.00	4	6	0	-	3	5,778.00	0	-	3	5,778.00	11,556.00	
หมึก HP Laser CB 435 A (35A)	กล่อง	16	9	15	1,750.00	0	10	5	8,750.00	0	-	5	8,750.00	0	-	17,500.00	
หมึก Hp Laser 83A	กล่อง	0	0	12	800.00	2	10	0	-	5	4,000.00	0	-	5	4,000.00	8,000.00	
ลับหมึกซัมซุง ML TD-116 L ER	กล่อง	1	2	5	2,400.00	3	12	0	-	6	14,400.00	0	-	6	14,400.00	28,800.00	
หมึก Samsung D108 S	กล่อง	3	3	10	2,900.00	0	5	2	5,800.00	0	-	3	8,700.00	0	-	14,500.00	
ลับหมึก Brother TN2380	กล่อง	11	27	35	800.00	3	24	6	4,800.00	6	4,800.00	6	4,800.00	6	4,800.00	19,200.00	
ลับหมึก OKI (MiCROLINE 790)	ตลับ	18	18	50	250.00	5	100	25	6,250.00	25	6,250.00	25	6,250.00	25	6,250.00	25,000.00	
									46,000.00		**51,428.00**		**48,900.00**		**55,178.00**	**201,506.00**	

ลายมือชื่อ.....ผู้จัดทำ
(นางสาวอมรรัตน์ อดกลั่น)
ตำแหน่ง เจ้าพนักงานธุรการปฏิบัติงาน

ลายมือชื่อ.....ผู้ตรวจสอบ
(นายธีรวุธ คำโสภา)
ตำแหน่ง นักวิชาการสาธารณสุขชำนาญการ

ลายมือชื่อ.....ผู้เห็นชอบแผน
(นายศรีไพร ทองนิมิตร)
ตำแหน่ง นายแพทย์ชำนาญการพิเศษ รักษาการในตำแหน่ง
ผู้อำนวยการโรงพยาบาลไพรบึง

แบบรายงานแผน-ผลการจัดหาพัสดุประจำปี เป็นไตรมาส ประจำปีงบประมาณ 2563

ประเภทเงินงบประมาณ เงินบำรุง

หน่วยงานโรงพยาบาลไพรบึง สำนักงานสาธารณสุขจังหวัดศรีสะเกษ กรม สำนักงานปลัดกระทรวง กระทรวงสาธารณสุข

รายการ	ขนาดบรรจุ	อัตราการใช้ย้อนหลัง			ราคา/หน่วย	ยอดคงเหลือยกมา ปี 62	ประมาณการจัดซื้อปี 2563	แผนปฏิบัติการ								ยอดรวม (บาท)	หมายเหตุ
								ไตรมาส 1		ไตรมาส 2		ไตรมาส 3		ไตรมาส 4			
								ต.ค.- ธ.ค.		ม.ค.- มี.ค.		เม.ย.-มิ.ย.		ก.ค.-ก.ย.			
		60	61	62				หน่วย	จำนวนเงิน	หน่วย	จำนวนเงิน	หน่วย	จำนวนเงิน	หน่วย	จำนวนเงิน		
วัสดุไฟฟ้าและวิทยุ																	
หลอดไฟ 36 w. LED	หลอด	10	15	18	64.20	0	27	10	642.00	2	128.40	10	642.00	5	321.00	1,733.40	
หลอดไฟ18 w. LED	หลอด	8	17	25	55.00	0	30	10	550.00	5	275.00	10	550.00	5	275.00	1,650.00	
หลอดตะเกียบ LED	หลอด	12	16	40	85.00	0	50	10	850.00	15	1,275.00	10	850.00	15	1,275.00	4,250.00	
บัลลาร์ต 18 w.	ตัว	18	19	42	55.00	0	45	10	550.00	10	550.00	15	825.00	10	550.00	2,475.00	
สตาร์ทเตอร์	กล่อง	30	45	55	10.00	0	60	15	150.00	15	150.00	15	150.00	15	150.00	600.00	
สายไฟ VAF 2x2.5	ม้วน	2	2	2	1,900.00	0	6	3	5,700.00	1	1,900.00	1	1,900.00	1	1,900.00	11,400.00	
สายไฟ THW 2x2.5	ม้วน	0	1	1	1,900.00	0	2	1	1,900.00	0	-	1	1,900.00	0	-	3,800.00	
สายไฟ VFF 2x2.5	ม้วน	0	1	1	1,350.00	0	2	1	1,350.00	1	1,350.00	0	-	0	-	2,700.00	
สายไฟ VCT 2x2.5	ม้วน	0	0	2	1,400.00	0	2	1	1,400.00	0	-	1	1,400.00	0	-	2,800.00	
แบ็ตเตอรี่ 12 v.	ลูก	5	8	10	480.00	0	12	8	3,840.00	0	-	4	1,920.00	0	-	5,760.00	
เต้ารับ 3 ช่อง	ตัว	36	42	48	145.00	0	50	15	2,175.00	15	2,175.00	10	1,450.00	10	1,450.00	7,250.00	
เต้ารับ 2 ช่อง	ตัว	25	34	38	35.00	0	40	10	350.00	10	350.00	10	350.00	10	350.00	1,400.00	
บล็อกลอย	ตัว	20	35	45	16.00	0	80	45	720.00	15	240.00	10	160.00	10	160.00	1,280.00	

ลายมือชื่อ.....ผู้จัดทำ
(นายโสภณ โยธี)
ตำแหน่ง พนักงานทั่วไป (ช่างเทคนิค)

ลายมือชื่อ.....ผู้ตรวจสอบ
(นายธีรวุธ คำโสภา
ตำแหน่ง นักวิชาการสาธารณสุขชำนาญการ

ลายมือชื่อ.....ผู้เห็นชอบแผน
(นายศรีไพร ทองนิมิตร)
ตำแหน่ง นายแพทย์ชำนาญการพิเศษ รักษาการในตำแหน่ง
ผู้อำนวยการโรงพยาบาลไพรบึง

รายการ	ขนาดบรรจุ	อัตราการใช้ย้อนหลัง			ราคา/หน่วย	ยอดคงเหลือยกมา ปี 62	ประมาณการจัดซื้อปี 2563	แผนปฏิบัติการ								ยอดรวม (บาท)	หมายเหตุ
								ไตรมาส 1		ไตรมาส 2		ไตรมาส 3		ไตรมาส 4			
								ต.ค.- ธ.ค.		ม.ค.- มี.ค.		เม.ย.-มิ.ย.		ก.ค.-ก.ย.			
		60	61	62				หน่วย	จำนวนเงิน	หน่วย	จำนวนเงิน	หน่วย	จำนวนเงิน	หน่วย	จำนวนเงิน		
วัสดุไฟฟ้าและวิทยุ																	
ข้องอ 16 m.	ตัว	37	46	58	16.00	0	65	15	240.00	20	320.00	15	240.00	15	240.00	1,040.00	
ท่อขาวupvc 16 m.	เส้น	15	30	43	55.00	0	50	10	550.00	15	825.00	15	825.00	10	550.00	2,750.00	
ท่อ pvc เอสซีจี 15 mm 3/8 2.29 ม.	มัด	0	0	0	1,200.00	0	1	1	1,200.00	0	-	0	-	0	-	1,200.00	
ท่อต่อตรง 16 m.	ตัว	18	33	43	15.00	0	60	15	225.00	15	225.00	15	225.00	15	225.00	900.00	
คล้มล็อกท่อ 16 m.	ตัว	35	45	80	8.00	0	100	25	200.00	25	200.00	25	200.00	25	200.00	800.00	
ทัปพันสายไฟ	ม้วน	20	25	36	35.00	0	40	10	350.00	10	350.00	10	350.00	10	350.00	1,400.00	
พัดลมติดผนัง	ตัว	2	3	4	1,500.00	0	6	2	3,000.00	1	1,500.00	2	3,000.00	1	1,500.00	9,000.00	
พัดลมติดเพดาน	ตัว	1	1	2	1,500.00	0	4	1	1,500.00	1	1,500.00	1	1,500.00	1	1,500.00	6,000.00	
ชุดโคมไฟ 36 w.	ชุด	8	12	13	235.40	0	14	4	941.60	4	941.60	2	470.80	4	941.60	3,295.60	
ชุดโคมไฟ 18 w.	ชุด	5	7	9	203.30	0	12	4	813.20	2	406.60	4	813.20	2	406.60	2,439.60	
ปลั๊กโฮซอ	ตัว	0	1	1	181.90	0	2	0	-	1	181.90	0	-	1	181.90	363.80	
เบรคเกอร์ 30 A.	ตัว	5	8	13	128.40	0	16	4	513.60	4	513.60	4	513.60	4	513.60	2,054.40	
ปลั๊ก 3 ช่อง	ตัว	25	28	32	17.12	0	38	12	205.44	8	136.96	10	171.20	8	136.96	650.56	
ปลั๊ก 2 ช่อง	ตัว	20	28	35	17.12	0	38	12	205.44	8	136.96	10	171.20	8	136.96	650.56	
หลอดตะเกียบ	ตัว	18	24	38	20.00	0	40	10	200.00	10	200.00	10	200.00	10	200.00	800.00	
หลอดฟลูออริเซน	ตัว	16	22	30	26.75	0	32	10	267.50	8	214.00	4	107.00	10	267.50	856.00	

ลายมือชื่อ.....ผู้จัดทำ
(นายโสภณ โยธี)
ตำแหน่ง พนักงานทั่วไป (ช่างเทคนิค)

ลายมือชื่อ.....ผู้ตรวจสอบ
(นายธีรวุธ คำโสภา
ตำแหน่ง นักวิชาการสาธารณสุขชำนาญการ

ลายมือชื่อ.....ผู้เห็นชอบแผน
(นายศรีไพร ทองนิมิตร)
ตำแหน่ง นายแพทย์ชำนาญการพิเศษ รักษาการในตำแหน่ง
ผู้อำนวยการโรงพยาบาลไพรบึง

รายการ	ขนาดบรรจุ	อัตราการใช้ย้อนหลัง			ราคา/หน่วย	ยอดคงเหลือยกมา ปี 62	ประมาณการจัดซื้อปี 2563	แผนปฏิบัติการ								ยอดรวม (บาท)	หมายเหตุ
								ไตรมาส 1		ไตรมาส 2		ไตรมาส 3		ไตรมาส 4			
								ต.ค.- ธ.ค.		ม.ค.- มี.ค.		เม.ย.-มิ.ย.		ก.ค.-ก.ย.			
		60	61	62				หน่วย	จำนวนเงิน	หน่วย	จำนวนเงิน	หน่วย	จำนวนเงิน	หน่วย	จำนวนเงิน		
เสดุไฟฟ้าและวัทยุ																	
สตาร์ทเตอร์	ตัว	12	18	23	16.05	0	30	8	128.40	8	128.40	4	64.20	10	160.50	481.50	
ล่องพักสาย	กล่อง	14	20	32	16.05	0	34	10	160.50	8	128.40	8	128.40	8	128.40	545.70	
ขนเน็ตเตอร์ 16 m.	ตัว	30	42	52	5.35	0	60	20	107.00	10	53.50	10	53.50	20	107.00	321.00	
ขนเน็ตเตอร์ 18 m.	ตัว	29	34	56	5.35	0	60	20	107.00	10	53.50	10	53.50	20	107.00	321.00	
อเหลือง 18 m.	เส้น	12	18	21	64.20	0	25	10	642.00	5	321.00	5	321.00	5	321.00	1,605.00	
อต่อตรง 18 m.	ตัว	10	24	30	5.35	0	35	10	53.50	10	53.50	5	26.75	10	53.50	187.25	
อต่อโค้งฝาปิด	ตัว	0	0	0	12.00	0	30	30	360.00	0	-	0	-	0	-	360.00	
อต่อตรง	ตัว	0	0	0	3.00	0	20	20	60.00	0	-	0	-	0	-	60.00	
วยึดท่อ	ตัว	0	0	0	5.00	0	60	60	300.00	0	-	0	-	0	-	300.00	
องอ 18 m.	ตัว	23	27	37	7.49	0	40	10	74.90	10	74.90	10	74.90	10	74.90	299.60	
อยัน 18 m.	เมตร	16	23	23	16.05	0	25	10	160.50	0	-	10	160.50	5	80.25	401.25	
ริทไฟ	ตัว	17	19	24	37.45	0	28	8	299.60	6	224.70	8	299.60	6	224.70	1,048.60	
วดแบน	เมตร	12	15	16	5.35	0	20	5	26.75	5	26.75	5	26.75	5	26.75	107.00	
ขควงเช็คไฟ	ตัว	0	1	1	224.70	0	2	1	224.70	0	-	1	224.70	0	-	449.40	
กเสียบตัวผู้-ตัวเมีย	ตัว	23	25	25	10.70	0	28	8	85.60	8	85.60	8	85.60	4	42.80	299.60	
สไก่	เมตร	5	8	10	5.35	0	15	5	26.75	5	26.75	5	26.75	0	-	80.25	

ลายมือชื่อ.....ผู้จัดทำ
(นายโสภณ โยธี)
ตำแหน่ง พนักงานทั่วไป (ช่างเทคนิค)

ลายมือชื่อ.....ผู้ตรวจสอบ
(นายธีรวุธ คำโสภา
ตำแหน่ง นักวิชาการสาธารณสุขชำนาญการ

ลายมือชื่อ.....ผู้เห็นชอบแผน
(นายศรีไพร ทองนิมิตร)
ตำแหน่ง นายแพทย์ชำนาญการพิเศษ รักษาการในตำแหน่ง
ผู้อำนวยการโรงพยาบาลไพรบึง

รายการ	ขนาดบรรจุ	อัตราการใช้ย้อนหลัง			ราคา/หน่วย	ยอดคงเหลือยกมา ปี 62	ประมาณการจัดซื้อปี 2563	แผนปฏิบัติการ								ยอดรวม (บาท)	หมายเหตุ
								ไตรมาส 1		ไตรมาส 2		ไตรมาส 3		ไตรมาส 4			
								ต.ค.- ธ.ค.		ม.ค.- มี.ค.		เม.ย.-มิ.ย.		ก.ค.-ก.ย.			
		60	61	62				หน่วย	จำนวนเงิน	หน่วย	จำนวนเงิน	หน่วย	จำนวนเงิน	หน่วย	จำนวนเงิน		
<u>สดุไฟฟ้าและวัทยุ</u>																	
บัตเตอร์รี 12 w.	ลูก	13	17	19	856.00	0	28	12	10,272.00	8	6,848.00	8	6,848.00	0	-	23,968.00	
รงปลา	ตัว	20	24	28	10.70	0	32	8	85.60	8	85.60	8	85.60	8	85.60	342.40	
าน Panasonic AA สีเขียว (แพ็ค4)	แพ็ค	55	60	600	30.00	0	600	150	4,500.00	150	4,500.00	150	4,500.00	150	4,500.00	18,000.00	
าน Panasonic AAA สีเขียว (แพ็ค2)	แพ็ค	13	7	400	28.00	27	400	100	2,800.00	100	2,800.00	100	2,800.00	100	2,800.00	11,200.00	
าน Panasonic ALKalina C	แพ็ค	34	36	100	60.00	54	200	0	-	100	6,000.00	0	-	100	6,000.00	12,000.00	
ลั๊กไฟ 3 ตา	อัน	0	0	10	160.00	0	10	0	-	5	800.00	0	-	5	800.00	1,600.00	
ฉาย LED	อัน	0	6	6	190.00	0	6	0	-	3	570.00	0	-	3	570.00	1,140.00	
ลักราวคน์คู่	ตัว	0	0	12	160.50	0	30	30	4,815.00	0	-	0	-	0	-	4,815.00	
อต่อสามทางฝาเปิด	ตัว	0	0	0	21.00	0	15	15	315.00	0	-	0	-	0	-	315.00	
นากาก	ตัว	0	0	12	15.00	0	30	30	450.00	0	-	0	-	0	-	450.00	
ล่องควบคุม	กล่อง	2	3	3	695.50	0	4	0	-	2	1,391.00	0	-	2	1,391.00	2,782.00	
									56,643.58		40,216.62		36,663.75		31,254.52	164,778.47	

ายมือชื่อ.....ผู้จัดทำ
(นายโสภณ โยธี)
ำแหน่ง พนักงานทั่วไป (ช่างเทคนิค)

ลายมือชื่อ.....ผู้ตรวจสอบ
(นายธีรวุธ คำโสภา
ตำแหน่ง นักวิชาการสาธารณสุขชำนาญการ

ลายมือชื่อ.....ผู้เห็นชอบแผน
(นายศรีไพร ทองนิมิตร)
ตำแหน่ง นายแพทย์ชำนาญการพิเศษ รักษาการในตำแหน่ง
ผู้อำนวยการโรงพยาบาลไพรบึง

แบบรายงานแผน-ผลการจัดหาพัสดุประจำปี เป็นไตรมาส ประจำปีงบประมาณ 2563
ประเภทเงินงบประมาณ เงินบำรุง
หน่วยงานโรงพยาบาลไพรบึง สำนักงานสาธารณสุขจังหวัดศรีสะเกษ กรม สำนักงานปลัดกระทรวง กระทรวงสาธารณสุข

รายการ	ขนาดบรรจุ	อัตราการใช้ย้อนหลัง			ราคา/หน่วย	อดคงเหลื ยกมา ปี 62	ประมาณการจัดซื้อปี 2563	แผนปฏิบัติการ								ยอดรวม (บาท)	หมายเหตุ
								ไตรมาส 1		ไตรมาส 2		ไตรมาส 3		ไตรมาส 4			
								ต.ค.- ธ.ค.		ม.ค.- มี.ค.		เม.ย.-มิ.ย.		ก.ค.-ก.ย.			
		ปี 60	ปี 61	ปี 62				หน่วย	จำนวนเงิน	หน่วย	จำนวนเงิน	หน่วย	จำนวนเงิน	หน่วย	จำนวนเงิน		
วัสดุยานพาหนะและ																	
ไฟไซเรนแบบ LED 120 cm	ดวง	0	0	0	12,000.00	0	1	0	-	1	12,000.00	0	-	0	-	12,000.00	
อะไหล่และอุปกรณ์ซ่อมไฟ LED	ชุด	0	0	0	8,000.00	0	1	0	-	1	8,000.00	0	-	0	-	8,000.00	
ใบปัดน้ำฝน	อัน	0	0	0	450.00	0	6	6	2,700.00	0	-	0	-	0	-	2,700.00	
									2,700.00		**20,000.00**		-		-	**22,700.00**	

ลายมือชื่อ.....ผู้จัดทำ
(นางสาวอมรรัตน์ อดกลั้น)
ตำแหน่ง เจ้าพนักงานธุรการปฏิบัติงาน

ลายมือชื่อ.....ผู้ตรวจสอบ
(นายธีรวุธ คำโสภา)
ตำแหน่ง นักวิชาการสาธารณสุขชำนาญการ

ลายมือชื่อ.....ผู้เห็นชอบแผน
(นายศรีไพร ทองนิมิตร)
ตำแหน่งนายแพทย์ชำนาญการพิเศษ รักษาการในตำแหน่ง
ผู้อำนวยการโรงพยาบาลไพรบึง

แบบรายงานแผน-ผลการจัดหาพัสดุประจำปี เป็นไตรมาส ประจำปีงบประมาณ 2563
ประเภทเงินงบประมาณ เงินบำรุง

หน่วยงานโรงพยาบาลไพรบึง สำนักงานสาธารณสุขจังหวัดศรีสะเกษ กรม สำนักงานปลัดกระทรวง กระทรวงสาธารณสุข

รายการ	ขนาดบรรจุ	อัตราการใช้ย้อนหลัง			ราคา/หน่วย	คงเหลือ ยกมา ปี 6	ประมาณการจัดซื้อ ปี2563	แผนปฏิบัติการ								ยอดรวม (บาท)	หมายเหตุ
								ไตรมาส 1		ไตรมาส 2		ไตรมาส 3		ไตรมาส 4			
								ต.ค.- ธ.ค.		ม.ค.- มี.ค.		เม.ย.-มิ.ย.		ก.ค.-ก.ย.			
		ปี 60	ปี 61	ปี 62				หน่วย	จำนวนเงิน	หน่วย	จำนวนเงิน	หน่วย	จำนวนเงิน	หน่วย	จำนวนเงิน		
วัสดุก่อสร้าง																	
กระดาษทราย	แผ่น	0	0	0	15.05	0	16	5	75.25	3	45.15	5	75.25	3	45.15	240.80	
กรวด	ถุง	0	40	38	107.00	0	40	0	-	40	4,280.00	0	-	0	-	4,280.00	
กระบะปูน	ตัว	0	1	1	963.00	0	1	0	-	1	963.00	0	-	0	-	963.00	
กระเบื้องหลอนคู่ 6 มม.	แผ่น	25	38	0	69.55	0	40	0	-	20	1,391.00	0	-	20	1,391.00	2,782.00	
กลอนประตู	อัน	6	7	6	16.05	0	8	4	64.20	2	32.10	0	-	2	32.10	128.40	
กลอนห้องน้ำ	อัน	5	7	8	16.05	0	8	4	64.20	2	32.10	0	-	2	32.10	128.40	
ก๊อกซิง ธรรมดา	ตัว	8	9	10	181.90	0	11	3	545.70	3	545.70	3	545.70	2	363.80	2,000.90	
ก๊อกซิงคอยาว หางปลายาว	ตัว	8	9	8	359.52	0	11	3	1,078.56	3	1,078.56	3	1,078.56	2	719.04	3,954.72	
ก๊อกผนังคอยาว	ตัว	5	8	12	235.40	0	11	3	706.20	3	706.20	3	706.20	2	470.80	2,589.40	
ก๊อกสนาม 4 หุน	ตัว	17	25	30	133.75	0	30	3	401.25	2	267.50	3	401.25	22	2,942.50	4,012.50	
ก๊อกสนาม 6 หุน	ตัว	5	6	8	171.20	0	8	3	513.60	2	342.40	3	513.60	0	-	1,369.60	
กาพ่นสี	ตัว	1	1	2	390.55	0	1	0	-	1	390.55	0	-	0	-	390.55	
ก๊ามปู	ตัว	36	36	40	6.42	0	40	0	-	20	128.40	10	64.20	10	64.20	256.80	
กาแลนด์	ขวด	4	5	7	85.60	0	5	0	-	3	256.80	0	-	2	171.20	428.00	
กาวน้ำไทย	กป.	3	6	10	171.20	0	8	4	684.80	2	342.40	0	-	2	342.40	1,369.60	

ลายมือชื่อ.....ผู้จัดทำ
(นายอนุรักษ์ ธรรมคุณ)
ตำแหน่ง พนักงานบริการ

ลายมือชื่อ.....ผู้ตรวจสอบ
(นายธีรวุธ คำโสภา)
ตำแหน่ง นักวิชาการสาธารณสุขชำนาญการ

ลายมือชื่อ.....ผู้เห็นชอบแผน
(นายศรีไพร ทองนิมิตร)
ตำแหน่ง นายแพทย์ชำนาญการพิเศษ รักษาการในตำแหน่ง
ผู้อำนวยการโรงพยาบาลไพรบึง

รายการ	ขนาดบรรจุ	อัตราการใช้ย้อนหลัง ปี 60	ปี 61	ปี 62	ราคา/หน่วย	อดคงเหลือ ยกมา ปี 6	ประมาณการจัดซื้อ ปี2563	แผนปฏิบัติการ ไตรมาส 1 ต.ค.- ธ.ค. หน่วย	จำนวนเงิน	ไตรมาส 2 ม.ค.- มี.ค. หน่วย	จำนวนเงิน	ไตรมาส 3 เม.ย.-มิ.ย. หน่วย	จำนวนเงิน	ไตรมาส 4 ก.ค.-ก.ย. หน่วย	จำนวนเงิน	ยอดรวม (บาท)	หมายเหตุ
วัสดุก่อสร้าง																	
กาวปะยาง	หลอด	4	4	6							-	1					
กาวร้อน	หลอด	4	6	6	42.80	0	8	2	85.60	2	85.60	2	85.60	2	85.60	342.40	
กุญแจโต๊ะเหล็กเกลี่ยว	อัน	4	6	5	48.15	0	6	2	96.30	2	96.30	0	-	2	96.30	288.90	
กุญแจประตูเลื่อน	ชุด	5	5	4	428.00	0	6	0	-	2	856.00	2	856.00	2	856.00	2,568.00	
กุญแจประตูสวิง	ชุด	3	5	6	428.00	0	6	0	-	2	856.00	2	856.00	2	-	1,712.00	
กุญแจล็อกตู้	อัน	3	4	5	48.15	0	6	2	96.30	2	96.30	0	-	2	96.30	288.90	
เกรียงไม้	อัน	0	1	2	53.50	0	1	0	-	1	53.50	0	-	0	-	53.50	
เกรียงเหล็ก	อัน	0	1	2	107.00	0	1	0	-	0	-	0	-	1	107.00	107.00	
ข้อลด 1"ลด 6 หุน	ตัว	8	14	16	8.56	0	15	4	34.24	5	42.80	4	34.24	2	17.12	128.40	
ข้อลด 11/2"ลด 11/4"	ตัว	5	6	8	12.84	0	6	2	25.68	2	25.68	2	25.68	0	-	77.04	
ข้อลด 11/4"ลด 1"	ตัว	11	13	14	12.84	0	14	3	38.52	3	38.52	4	51.36	4	51.36	179.76	
ข้อลด 6 หุน ลด 4 หุน	ตัว	11	12	16	8.56	0	16	4	34.24	4	34.24	4	34.24	4	34.24	136.96	
ไขควง	ตัว	2	2	3	90.95	0	2	0	-		-	2	181.90	0	-	181.90	
งอ 3 ทาง 1"	ตัว	31	33	40	17.12	0	34	12	205.44	8	136.96	8	136.96	6	102.72	582.08	
งอ 3 ทาง 11/4"	ตัว	26	28	45	19.26	0	32	8	154.08	8	154.08	8	154.08	8	154.08	616.32	
งอ 3 ทาง 4 หุน	ตัว	23	34	50	10.70	0	38	12	128.40	10	107.00	8	85.60	8	85.60	406.60	
งอ 3 ทาง 6 หุน	ตัว	28	28	30	14.98	0	34	12	179.76	8	119.84	6	89.88	8	119.84	509.32	
งอ 45 4 หุน	ตัว	7	9	15	7.49	0	13	3	22.47	4	29.96	4	29.96	2	14.98	97.37	

ชื่อ.....ผู้จัดทำ
(นายอนุรักษ์ ธรรมคุณ)
ตำแหน่ง พนักงานบริการ

ลายมือชื่อ.....ผู้ตรวจสอบ
(นายธีรวุธ คำโสภา)
ตำแหน่ง นักวิชาการสาธารณสุขชำนาญการ

ลายมือชื่อ.....ผู้เห็นชอบแผน
(นายศรีไพร ทองนิมิตร)
ตำแหน่ง นายแพทย์ชำนาญการพิเศษ รักษาการในตำแหน่ง
ผู้อำนวยการโรงพยาบาลไพรบึง

รายการ	ขนาดบรรจุ	อัตราการใช้ย้อนหลัง ปี 60	ปี 61	ปี 62	ราคา/หน่วย	อดคงเหลือ ยกมา ปี 6	ประมาณการจัดซื้อ ปี2563	แผนปฏิบัติการ ไตรมาส 1 ต.ค.- ธ.ค. หน่วย	จำนวนเงิน	ไตรมาส 2 ม.ค.- มี.ค. หน่วย	จำนวนเงิน	ไตรมาส 3 เม.ย.-มิ.ย. หน่วย	จำนวนเงิน	ไตรมาส 4 ก.ค.-ก.ย. หน่วย	จำนวนเงิน	ยอดรวม (บาท)	หมายเหตุ
วัสดุก่อสร้าง																	
งอ 45 6 หุน	ตัว	18	21	23	8.56	0	24	6	51.36	4	34.24	8	68.48	6	51.36	205.44	
งอ 45 1"	ตัว	15	17	19	10.70	0	20	6	64.20	4	42.80	8	85.60	2	21.40	214.00	
งอ 45 11/4"	ตัว	14	17	20	12.84	0	22	6	77.04	4	51.36	8	102.72	4	51.36	282.48	
งอ 90 1	ตัว	16	25	30	10.70	0	34	10	107.00	8	85.60	8	85.60	8	85.60	363.80	
งอ 90 11/4"	ตัว	25	27	32	12.84	0	32	8	102.72	8	102.72	8	102.72	8	102.72	410.88	
งอ 90 4 หุน	ตัว	24	35	36	7.49	0	44	12	89.88	10	74.90	12	89.88	10	74.90	329.56	
งอ 90 6 หุน	ตัว	34	32	35	8.56	0	36	12	102.72	8	68.48	8	68.48	8	68.48	308.16	
งอเกลี่ยวใน ทล. 4 หุน	ตัว	8	12	18	48.15	0	20	4	192.60	6	288.90	4	192.60	6	288.90	963.00	
งอเกลี่ยวใน ทล. 6 หุน	ตัว	8	9	16	58.85	0	16	4	235.40	4	235.40	4	235.40	4	235.40	941.60	
จอบ	ด้าม	1	1	1	155.15	0	2	0	-	2	310.30	0	-	0	-	310.30	
จารบี	กระปุก	0	1	1	101.75	0	1	0	-	0	-	0	-	1	101.75	101.75	
ชักโครก	ตัว	2	1	5	4,162.30	0	6	2	8,324.60	1	4,162.30	2	8,324.60	1	4,162.30	24,973.80	
ชุดกุญแจปากตาย	ชุด	0	1	1	1,123.50	0	1	0	-	0	-	1	1,123.50	0	-	1,123.50	
ชุดชักโครก	ชุด	0	0	4	460.10	0	5	2	920.20	2	920.20	0	-	1	460.10	2,300.50	
ชุดทรายกรองระบบประปา	บาท	2	1	3	5,000.00	0	4	1	5,000.00	1	5,000.00	1	5,000.00	1	5,000.00	20,000.00	
ชุดสดือ่างล้างจาน	ชุด	3	3	4	283.55	0	4	1	283.55	1	283.55	1	283.55	1	283.55	1,134.20	
ชุดสายชำระ	ชุด	5	6	8	139.10	0	10	2	278.20	3	417.30	3	417.30	2	278.20	1,391.00	
ชุดสายฝักบัว	ชุด	4	7	7	203.30	0	8	2	406.60	3	609.90	0	-	3	609.90	1,626.40	
ซิลิโคน	กระบอก	6	8	8	139.10	0	10	4	556.40	0	-	4	556.40	2	1,112.80	2,225.60	

ชื่อ.....ผู้จัดทำ
(นายอนุรักษ์ ธรรมคุณ)
ตำแหน่ง พนักงานบริการ

ลายมือชื่อ.....ผู้ตรวจสอบ
(นายธีรวุธ คำโสภา)
ตำแหน่ง นักวิชาการสาธารณสุขชำนาญการ

ลายมือชื่อ.....ผู้เห็นชอบแผน
(นายศรีไพร ทองนิมิตร)
ตำแหน่ง นายแพทย์ชำนาญการพิเศษ รักษาการในตำแหน่ง
ผู้อำนวยการโรงพยาบาลไพรบึง

รายการ	ขนาดบรรจุ	อัตราการใช้ย้อนหลัง ปี 60	ปี 61	ปี 62	ราคา/หน่วย	อดคงเหลือ ยกมา ปี 6	ประมาณการจัดซื้อ ปี2563	แผนปฏิบัติการ ไตรมาส 1 ต.ค.- ธ.ค. หน่วย	จำนวนเงิน	ไตรมาส 2 ม.ค.- มี.ค. หน่วย	จำนวนเงิน	ไตรมาส 3 เม.ย.-มิ.ย. หน่วย	จำนวนเงิน	ไตรมาส 4 ก.ค.-ก.ย. หน่วย	จำนวนเงิน	ยอดรวม (บาท)	หมายเหตุ
วัสดุก่อสร้าง																	
ซิว	อัน	0	1	2	80.25	0	3	0	-	3	240.75	0					
ดอกสว่านเจาะปูน	ตัว	0	0	3	80.25	0	3	0	-	2	160.50	0	-	1	80.25	240.75	
ดอกสว่านเจาะเหล็ก	ตัว	2	5	15	48.15	0	17	5	240.75	2	96.30	5	240.75	5	240.75	818.55	
ดลับเมตร	อัน	1	2	2	267.50	0	2	0	-	2	535.00	0	-	0	-	535.00	
ต่อเกลี่ยวนอก-ในทล.4หุน	ตัว	5	5	6	37.45	0	8	4	149.80	2	74.90	2	74.90	0	-	299.60	
ต่อเกลี่ยวนอก-ในทล.6หุน	ตัว	7	8	8	41.75	0	8	4	167.00	2	83.50	2	83.50	0	-	334.00	
ต่อตรง 1"	ตัว	24	24	25	10.70	0	26	8	85.60	6	64.20	6	64.20	6	64.20	278.20	
ต่อตรง 11/4"	ตัว	25	25	25	12.84	0	26	6	77.04	6	77.04	6	77.04	8	102.72	333.84	
ต่อตรง 4 หุน	ตัว	32	30	32	7.49	0	34	10	74.90	8	59.92	8	59.92	8	59.92	254.66	
ต่อตรง 6 หุน	ตัว	25	26	30	8.56	0	34	10	85.60	8	68.48	8	68.48	8	68.48	291.04	
ต่อตรงเกลี่ยวใน 4 หุน	ตัว	5	8	16	48.15	0	18	4	192.60	6	288.90	4	192.60	4	192.60	866.70	
ต่อตรงเกลี่ยวใน 6 หุน	ตัว	6	18	18	58.85	0	20	4	235.40	6	353.10	4	235.40	6	353.10	1,177.00	
ตะไบเหล็ก	ใบ	1	2	2	123.50	0	3	2	247.00	0	-	0	-	1	123.50	370.50	
ตะปู	กก.	1	1	1	53.50	0	6	0	-	2	107.00	2	107.00	2	107.00	321.00	
ตะปูคอนกรีต	กล่อง	0	1	1	80.25	0	2	1	80.25	0	-	1	80.25	0	-	160.50	
ถังปูน	อัน	1	2	2	37.45	0	4	0	-	4	149.80	0	-	0	-	149.80	
ทราย	คิว	0	1	1	588.50	0	2	1	588.50	0	-	1	588.50	0	-	1,177.00	
ท่อ pvc 4 หุน	ท่อน	4	8	17	44.94	0	21	5	224.70	4	179.76	8	359.52	4	179.76	943.74	

ลายมือชื่อ.....ผู้จัดทำ
(นายอนุรักษ์ ธรรมคุณ)
ตำแหน่ง พนักงานบริการ

ลายมือชื่อ.....ผู้ตรวจสอบ
(นายธีรวุธ คำโสภา)
ตำแหน่ง นักวิชาการสาธารณสุขชำนาญการ

ลายมือชื่อ.....ผู้เห็นชอบแผน
(นายศรีไพร ทองนิมิตร)
ตำแหน่ง นายแพทย์ชำนาญการพิเศษ รักษาการในตำแหน่ง
ผู้อำนวยการโรงพยาบาลไพรบึง

รายการ	ขนาดบรรจุ	อัตราการใช้ย้อนหลัง			ราคา/หน่วย	อดคงเหลือ ยกมา ปี 6	ประมาณการจัดซื้อ ปี2563	แผนปฏิบัติการ								ยอดรวม (บาท)	หมายเหตุ
								ไตรมาส 1		ไตรมาส 2		ไตรมาส 3		ไตรมาส 4			
								ต.ค.- ธ.ค.		ม.ค.- มี.ค.		เม.ย.-มิ.ย.		ก.ค.-ก.ย.			
		ปี 60	ปี 61	ปี 62				หนวย	จำนวนเงิน	หนวย	จำนวนเงิน	หนวย	จำนวนเงิน	หนวย	จำนวนเงิน		
วัสดุก่อสร้าง																	
ท่อ pvc 6 หุน	ท่อน	17	18	19	56.71	0	20	4	226.84	8	453.68	4	226.84	4	226.84	1,134.20	
ท่อ pvc 1"	ท่อน	18	19	20	74.90	0	24	8	599.20	4	299.60	8	599.20	4	299.60	1,797.60	
ท่อ pvc 11/2"	ท่อน	7	8	9	121.98	0	9	2	243.96	3	365.94	0	-	4	487.92	1,097.82	
ท่อ pvc 11/4"	ท่อน	30	30	30	93.09	0	20	4	372.36	4	372.36	8	744.72	4	372.36	1,861.80	
ท่อน้ำทิ้งอ่าง	อัน	5	5	6	256.80	0	7	0	-	2	513.60	3	770.40	2	513.60	1,797.60	
ทินเนอร์	ปี๊ป	2	2	1	695.50	0	2	1	695.50	0	-	0	-	1	695.50	1,391.00	
เทปพันเกลียว	ม้วน	12	12	15	21.40	0	15		-	5	107.00	5	107.00	5	107.00	321.00	
น้ำมันครอบจักรวาล	กระป๋อง	1	1	2	160.50	0	7	0	-	3	481.50	2	321.00	2	321.00	1,123.50	
น้ำมันสน	ปี๊ป	1	1	2	695.50	0	2	1	695.50	0	-	0	-	1	695.50	1,391.00	
บานพับ 2"	ชุด	5	5	6	48.15	0	7	4	192.60	0	-	3	144.45	0	-	337.05	
บานพับ 5"	ชุด	8	8	9	123.05	0	10	4	492.20	0	-	2	246.10	4	492.20	1,230.50	
บานพับสแตนเลส 4"	ชุด	9	9	10	90.95	0	10	3	272.85	3	272.85	2	181.90	2	181.90	909.50	
ใบขัดไม้ 4"	แผ่น	4	4	4	21.40	0	5	2	42.80	0	-	2	42.80	1	21.40	107.00	
ใบเจีย 4" แบบบาง	แผ่น	2	2	1	32.10	0	6	3	96.30	0	-	3	96.30	0	-	192.60	
ใบตัดกระเบื้อง 4"	ใบ	2	2	2	267.50	0	2	0	-	0	-	1	267.50	1	267.50	535.00	
ใบเลื้อยฉลุ	แพ็ค	1	1	2	267.50	0	1	0	-	1	267.50	0	-	0	-	267.50	
ใบเลื้อยตัดเหล็ก	ใบ	5	5	7	37.45	0	7	2	74.90	1	37.45	2	74.90	2	74.90	262.15	

ลายมือชื่อ.....ผู้จัดทำ
(นายอนุรักษ์ ธรรมคุณ)
ตำแหน่ง พนักงานบริการ

ลายมือชื่อ.....ผู้ตรวจสอบ
(นายธีรวุธ คำโสภา)
ตำแหน่ง นักวิชาการสาธารณสุขชำนาญการ

ลายมือชื่อ.....ผู้เห็นชอบแผน
(นายศรีไพร ทองนิมิตร)
ตำแหน่ง นายแพทย์ชำนาญการพิเศษ รักษาการในตำแหน่ง
ผู้อำนวยการโรงพยาบาลไพรบึง

รายการ	ขนาดบรรจุ	อัตราการใช้ย้อนหลัง			ราคา/หน่วย	อดคงเหลือ ยกมา ปี 6	ประมาณการจัดซื้อ ปี2563	แผนปฏิบัติการ								ยอดรวม (บาท)	หมายเหตุ
								ไตรมาส 1		ไตรมาส 2		ไตรมาส 3		ไตรมาส 4			
								ต.ค.- ธ.ค.		ม.ค.- มี.ค.		เม.ย.-มิ.ย.		ก.ค.-ก.ย.			
		ปี 60	ปี 61	ปี 62				หน่วย	จำนวนเงิน	หน่วย	จำนวนเงิน	หน่วย	จำนวนเงิน	หน่วย	จำนวนเงิน		
วัสดุก่อสร้าง																	
ใบวงเดือน 13"	ใบ	1	1	1	1,979.50	0	1	1	1,979.50	0	-	0	-	0	-	1,979.50	
ประตูพลาสติก 70*200	บาน	0	1	1	588.50	0	2	0	-	1	588.50	0	-	1	588.50	1,177.00	
ประตูไม้อัด 80*200	บาน	0	2	2	802.50	0	3	1	802.50	0	-	1	802.50	1	802.50	2,407.50	
ปั๊มยาง	อัน	1	1	1	69.55	0	2	0	-	2	139.10	0	-	0	-	139.10	
ปั๊มลม	ตัว	1	0	2	9,095.00	0	1	0	-	1	9,095.00	0	-	0	-	9,095.00	
ปากเดา	อัน	1	1	1	69.55	0	1	0	-	1	69.55	0	-	0	-	69.55	
ปืนยิงซิลิโคน	ตัว	1	0	1	133.75	0	1	0	-	1	133.75	0	-	0	-	133.75	
ปืนยิงรีเวท	ตัว	1	1	1	374.50	0	1	0	-	1	374.50	0	-	0	-	374.50	
ปูนเขียว-แดง	กระสอบ	5	9	10	128.40	0	6	2	256.80	0	-	2	256.80	2	256.80	770.40	
ปูนยาแนว	ถุง	17	15	16	10.70	0	20	10	107.00	3	32.10	4	42.80	3	321.00	502.90	
แปรงขนกระต่าย	อัน	1	1	2	48.15	0	2	0	-	2	96.30	0	-	0	-	96.30	
แปรงทาสี	อัน	0	2	3	48.15	0	18	5	240.75	3	144.45	5	240.75	5	240.75	866.70	
แผ่นตัดเหล็ก 14"	แผ่น	0	2	3	128.40	0	4	2	256.80	0	-	2	256.80	0	-	513.60	
แผ่นตัดเหล็ก 4" แบบบาง	แผ่น	1	1	2	21.40	0	3	0	-	2	42.80	0	-	1	21.40	64.20	
แผ่นยิปซัม	แผ่น	1	2	2	195.00	0	5	5	975.00	0	-	0	-	0	-	975.00	
พุกยาง เบอร์ 7	กล่อง	5	5	6	16.05	0	8	3	48.15	2	32.10	1	16.05	2	32.10	128.40	
พุกเหล็ก	ตัว	5	2	3	8.56	0	20	5	42.80	5	42.80	5	42.80	5	42.80	171.20	
ฟองน้ำ	อัน	5	2	3	6.42	0	10	5	32.10		-	5	32.10	0	-	64.20	

ลายมือชื่อ.....ผู้จัดทำ
(นายอนุรักษ์ ธรรมคุณ)
ตำแหน่ง พนักงานบริการ

ลายมือชื่อ.....ผู้ตรวจสอบ
(นายธีรวุธ คำโสภา)
ตำแหน่ง นักวิชาการสาธารณสุขชำนาญการ

ลายมือชื่อ.....ผู้เห็นชอบแผน
(นายศรีไพร ทองนิมิตร)
ตำแหน่ง นายแพทย์ชำนาญการพิเศษ รักษาการในตำแหน่ง
ผู้อำนวยการโรงพยาบาลไพรบึง

รายการ	ขนาดบรรจุ	อัตราการใช้ย้อนหลัง			ราคา/หน่วย	อดคงเหลือ ยกมา ปี 6	ประมาณการจัดซื้อ ปี2563	แผนปฏิบัติการ								ยอดรวม (บาท)	หมายเหตุ
								ไตรมาส 1		ไตรมาส 2		ไตรมาส 3		ไตรมาส 4			
								ต.ค.- ธ.ค.		ม.ค.- มี.ค.		เม.ย.-มิ.ย.		ก.ค.-ก.ย.			
		ปี 60	ปี 61	ปี 62				หนวย	จำนวนเงิน	หนวย	จำนวนเงิน	หนวย	จำนวนเงิน	หนวย	จำนวนเงิน		
วัสดุก่อสร้าง																	
มือจับประตู	อัน	4	9	10	16.05	0	10	4	64.20	3	48.15	0	-	3	48.15	160.50	
ไม้จอย 1*2	หมัด	2	1	3	428.00	0	3	1	428.00	0	-	0	-	2	856.00	1,284.00	
ไม้อัด 10 มม.	แผ่น	0	6	7	508.25	0	4	0	-	1	508.25	2	1,016.50	1	508.25	2,033.00	
ไม้อัด 15 มม.	แผ่น	2	2	3	802.50	0	3	0	-	1	802.50	1	802.50	1	802.50	2,407.50	
ไม้อัด 20 มม.	แผ่น	1	2	3	1,016.50	0	3	0	-	2	2,033.00	0	-	1	1,016.50	3,049.50	
ยางนอกจักรยานต์	เส้น	2	4	5	208.65	0	6	0	-	2	417.30	2	417.30	2	417.30	1,251.90	
ยางในจักรยานต์	เส้น	4	2	3	64.20	0	8	0	-	4	256.80	0	-	4	256.80	513.60	
ยางปะ	แผ่น	18	20	25	5.35	0	21	5	26.75	6	32.10	5	26.75	5	26.75	112.35	
ลวดขาว	มัด	1	2	4	53.50	0	9	4	214.00	0	-	2	107.00	3	160.50	481.50	
ลวดเชื่อม 2.6	กล่อง	4	2	6	160.50	0	5	1	160.50	2	321.00	0	-	2	321.00	802.50	
ลวดเชื่อมสแตนเลส 2.0	กล่อง	2	0	3	535.00	0	2	0	-	1	535.00	0	-	1	535.00	1,070.00	
ลวดเชื่อมสแตนเลส 2.6	กล่อง	1	0	3	749.00	0	2	0	-	0	-	1	749.00	1	749.00	1,498.00	
ลวดดำ	หมัด	4	5	8	53.50	0	8	3	160.50	0	-	2	107.00	3	160.50	428.00	
ล้อเกลี่ยวหมุน	ตัว	42	35	40	42.80	0	48	4	171.20	16	684.80	12	513.60	16	684.80	2,054.40	
ล้อแป้นหมุน	ตัว	27	29	35	42.80	0	32	4	171.20	8	342.40	12	513.60	8	342.40	1,369.60	
ลูกกลิ้ง	อัน	2	5	8	69.55	0	6	3	208.65	0	-	3	208.65	0	-	417.30	

ลายมือชื่อ.....ผู้จัดทำ
(นายอนุรักษ์ ธรรมคุณ)
ตำแหน่ง พนักงานบริการ

ลายมือชื่อ.....ผู้ตรวจสอบ
(นายธีรวุธ คำโสภา)
ตำแหน่ง นักวิชาการสาธารณสุขชำนาญการ

ลายมือชื่อ.....ผู้เห็นชอบแผน
(นายศรีไพร ทองนิมิตร)
ตำแหน่ง นายแพทย์ชำนาญการพิเศษ รักษาการในตำแหน่ง
ผู้อำนวยการโรงพยาบาลไพรบึง

รายการ	ขนาดบรรจุ	อัตราการใช้ย้อนหลัง ปี 60	ปี 61	ปี 62	ราคา/หน่วย	อดคงเหลือ ยกมา ปี 6	ประมาณการจัดซื้อ ปี2563	แผนปฏิบัติการ ไตรมาส 1 ต.ค.- ธ.ค. หน่วย	จำนวนเงิน	ไตรมาส 2 ม.ค.- มี.ค. หน่วย	จำนวนเงิน	ไตรมาส 3 เม.ย.-มิ.ย. หน่วย	จำนวนเงิน	ไตรมาส 4 ก.ค.-ก.ย. หน่วย	จำนวนเงิน	ยอดรวม (บาท)	หมายเหตุ
วัสดุก่อสร้าง																	
ลูกบิดประตู	อัน	9	3	5	460.10	0	10	3	1,380.30	3	1,380.30	2	920.20	2	920.20	4,601.00	
ลูกบิดประตูแขนยาว	ชุด	4	2	2	481.50	0	6	2	963.00	2	963.00	2	963.00	0	-	2,889.00	
ลูกบิดห้องน้ำ	อัน	8	5	7	267.50	0	8	2	535.00	2	535.00	2	535.00	2	535.00	2,140.00	
ลูกแม็กปืนลม	กล่อง	2	3	5	117.70	0	3	0	-	3	353.10	0	-	0	-	353.10	
วาล์ว pvc 1"	ตัว	2	4	9	69.55	0	6	2	139.10	2	139.10	2	139.10	0	-	417.30	
วาล์ว pvc 11/2"	ตัว	2	2	3	133.75	0	4	0	-	2	267.50	0	-	2	267.50	535.00	
วาล์ว pvc 11/4"	ตัว	3	4	5	96.30	0	6	2	192.60	2	192.60	2	192.60	0	-	577.80	
วาล์ว pvc 4 หุน	ตัว	4	4	6	37.45	0	8	2	74.90	4	149.80	2	74.90	0	-	299.60	
วาล์ว pvc 6 หุน	ตัว	5	5	7	48.15	0	8	2	96.30	4	192.60	2	96.30	0	-	385.20	
วาล์วเกลี่ยว ผผ.	ตัว	2	6	8	90.95	0	9	3	272.85	2	181.90	3	272.85	1	90.95	818.55	
วาล์วเกลี่ยว ผผ.3ทาง	ตัว	8	6	8	107.00	0	9	3	321.00	3	321.00	2	214.00	1	107.00	963.00	
สกรูดำ 1"	กล่อง	2	4	9	80.25	0	4	0	-	2	160.50	1	80.25	1	80.25	321.00	
สกรูดำ 1/2"	กล่อง	2	2	5	69.55	0	2	0	-	1	69.55	0	-	1	69.55	139.10	
สกรูดำ 11/2"	กล่อง	3	2	3	101.65	0	3	0	-	1	101.65	1	101.65	1	101.65	304.95	
สกรูปลายสว่าน 1"	กล่อง	1	1	2	162.15	0	2	0	-	1	162.15	0	-	1	162.15	324.30	
สกรูปลายสว่าน 4"	กล่อง	1	1	2	604.55	0	2	0	-	1	604.55	0	-	1	-	604.55	
สกรูยึดไม้ปลายแหลม 4"	กล่อง	1	1	2	604.55	0	2	0	-	1	604.55	0	-	1	604.55	1,209.10	

ลายมือชื่อ.....ผู้จัดทำ
(นายอนุรักษ์ ธรรมคุณ)
ตำแหน่ง พนักงานบริการ

ลายมือชื่อ.....ผู้ตรวจสอบ
(นายธีรวุธ ค่าโสภา)
ตำแหน่ง นักวิชาการสาธารณสุขชำนาญการ

ลายมือชื่อ.....ผู้เห็นชอบแผน
(นายศรีไพร ทองนิมิตร)
ตำแหน่ง นายแพทย์ชำนาญการพิเศษ รักษาการในตำแหน่ง
ผู้อำนวยการโรงพยาบาลไพรบึง

รายการ	ขนาดบรรจุ	อัตราการใช้ย้อนหลัง ปี 60	ปี 61	ปี 62	ราคา/หน่วย	อดคงเหลื่ อกมา ปี 6	ประมาณการจัดซื้อ ปี2563	แผนปฏิบัติการ ไตรมาส 1 ต.ค.- ธ.ค. หน่วย	จำนวนเงิน	ไตรมาส 2 ม.ค.- มี.ค. หน่วย	จำนวนเงิน	ไตรมาส 3 เม.ย.-มิ.ย. หน่วย	จำนวนเงิน	ไตรมาส 4 ก.ค.-ก.ย. หน่วย	จำนวนเงิน	ยอดรวม (บาท)	หมายเหตุ
วัสดุก่อสร้าง																	
สต๊อออ่างล้างหน้า	อัน	8	7	6	64.20	0	10		-	5	321.00	0	-	5	321.00	642.00	
สาย N	ม้วน	2	2	4	26.75	0	2	0	-	2	53.50	0	-	0	-	53.50	
สายน้ำดี	อัน	6	7	9	42.80	0	11	0	-	6	256.80	3	128.40	2	85.60	470.80	
สายน้ำดีชักโครก	อัน	5	4	4	37.45	0	6	0	-	2	74.90	2	74.90	2	74.90	224.70	
สายน้ำทิ้งเกลียวย่น	อัน	8	4	5	107.00	0	9	3	321.00	3	321.00	3	321.00	0	-	963.00	
สายน้ำทิ้งแบบย่น	อัน	5	6	6	58.50	0	7	0	-	2	117.00	3	175.50	2	117.00	409.50	
สายยู	ตัว	5	7	9	48.15	0	7	0	-	0	-	5	240.75	2	96.30	337.05	
สายรัด	อัน	20	12	15	10.70	0	21	0	-	15	160.50	0	-	6	64.20	224.70	
สีโป๊วไม้	กระป๋อง	1	1	2	117.70	0	2	0	-	1	117.70	0	-	1	-	117.70	
สีพ่น	กระป๋อง	2	4	4	53.50	0	5	2	107.00	0	-	2	107.00	1	53.50	267.50	
สีอะคริลิค	ถัง	0	1	1	3,477.50	0	2	1	3,477.50	0	-	0	-	1	3,477.50	6,955.00	
หน้ากากเชื่อม	ตัว	0	2	3	1,605.00	0	1	0	-	0	-	1	1,605.00	0	-	1,605.00	
หิน 3-4	คิว	2	2	2	1,016.50	0	2	0	-	1	1,016.50	0	-	1	-	1,016.50	
เหล็กกล่อง 1*1*1.5	เส้น	0	13	18	197.95	0	6	0	-	2	395.90	2	395.90	2	395.90	1,187.70	
เหล็กกล่อง 1*2"	ท่อน	2	2	4	246.10	0	4	0	-	2	492.20	0	-	2	492.20	984.40	
เหล็กกล่อง 11/4*11/4	ท่อน	1	4	4	274.99	0	4	2	549.98	0	-	2	549.98	0	-	1,099.96	
เหล็กฉาก 1"	ท่อน	4	4	4	246.10	0	4	2	492.20	0	-	2	492.20	0	-	984.40	
เหล็กฉาก 11/2"	ท่อน	0	2	2	363.80	0	5	0	-	2	727.60	0	-	3	1,091.40	1,819.00	
เหล็กฉาก 11/4"	ท่อน	5	4	5	337.05	0	5	0	-	2	674.10	0	-	3	1,011.15	1,685.25	

ลายมือชื่อ.....ผู้จัดทำ
(นายอนุรักษ์ ธรรมคุณ)
ตำแหน่ง พนักงานบริการ

ลายมือชื่อ.....ผู้ตรวจสอบ
(นายธีรวุธ คำโสภา)
ตำแหน่ง นักวิชาการสาธารณสุขชำนาญการ

ลายมือชื่อ.....ผู้เห็นชอบแผน
(นายศรีไพร ทองนิมิตร)
ตำแหน่ง นายแพทย์ชำนาญการพิเศษ รักษาการในตำแหน่ง
ผู้อำนวยการโรงพยาบาลไพรบึง

รายการ	ขนาดบรรจุ	อัตราการใช้ย้อนหลัง			ราคา/หน่วย	อดคงเหลือ ยกมา ปี 6	ประมาณการจัดซื้อ ปี2563	แผนปฏิบัติการ								ยอดรวม (บาท)	หมายเหตุ
								ไตรมาส 1		ไตรมาส 2		ไตรมาส 3		ไตรมาส 4			
								ต.ค.- ธ.ค.		ม.ค.- มี.ค.		เม.ย.-มิ.ย.		ก.ค.-ก.ย.			
		ปี 60	ปี 61	ปี 62				หน่วย	จำนวนเงิน	หน่วย	จำนวนเงิน	หน่วย	จำนวนเงิน	หน่วย	จำนวนเงิน		
วัสดุก่อสร้าง																	
เหล็กฉาก 2"	ท่อน	2	2	3	406.60	0	4	0	-	2	813.20	0	-	2	813.20	1,626.40	
เหล็กตะแกรง	แผ่น	1	1	2	481.50	0	1	0	-	0	-	1	481.50	0	-	481.50	
เหล็กแป๊ปประปา 1"	ท่อน	4	4	5	422.65	0	4	0	-	2	845.30	0	-	2	845.30	1,690.60	
เหล็กแป๊ปประปา 11/2"	ท่อน	2	2	4	700.85	0	2	0	-	1	700.85	0	-	1	700.85	1,401.70	
เหล็กแป๊ปประปา 11/4"	ท่อน	2	2	3	545.70	0	3	0	-	2	1,091.40	0	-	1	545.70	1,637.10	
เหล็กแป๊ปประปา 4 หุน	ท่อน	2	2	3	321.00	0	3	0	-	2	642.00	0	-	1	321.00	963.00	
เหล็กแป๊ปประปา 6 หุน	ท่อน	1	1	2	353.10	0	4	0	-	2	706.20	0	-	2	706.20	1,412.40	
เหล็กแผ่น 11/2"	เส้น	4	3	4	267.50	0	4	0	-	2	535.00		-	2	535.00	1,070.00	
เหล็กเส้น 2 หุนเต็ม	เส้น	1	3	5	90.95	0	4	0	-	2	181.90	2	181.90	0	-	363.80	
เหล็กเส้น 3 หุนเต็ม	เส้น	0	4	5	117.70	0	4	0	-	2	235.40	2	235.40	0	-	470.80	
อ่างล้างหน้า	ตัว	0	1	2	1,123.50	0	2	0	-	1	1,123.50	0	-	1	1,123.50	2,247.00	
รวมทั้งสิ้น									**43,750.54**		**66,687.77**		**43,530.04**		**52,715.15**	**206,442.75**	

ลายมือชื่อ.....ผู้จัดทำ
(นายอนุรักษ์ ธรรมคุณ)
ตำแหน่ง พนักงานบริการ

ลายมือชื่อ.....ผู้ตรวจสอบ
(นายธีรวุธ คำโสภา)
ตำแหน่ง นักวิชาการสาธารณสุขชำนาญการ

ลายมือชื่อ.....ผู้เห็นชอบแผน
(นายศรีไพร ทองนิมิตร)
ตำแหน่ง นายแพทย์ชำนาญการพิเศษ รักษาการในตำแหน่ง
ผู้อำนวยการโรงพยาบาลไพรบึง

แบบรายงานแผน-ผลการจัดหาพัสดุประจำปี เป็นไตรมาส ประจำปีงบประมาณ 2563
ประเภทเงินงบประมาณ เงินบำรุง

หน่วยงานโรงพยาบาลไพรบึง สำนักงานสาธารณสุขจังหวัดศรีสะเกษ กรม สำนักงานปลัดกระทรวง กระทรวงสาธารณสุข

รายการ	ขนาดบรรจุ	อัตราการใช้ย้อนหลัง			ราคา/หน่วย	คงเหลือ ปี 6	ประมาณการจัดซื้อปี 2563	แผนปฏิบัติการ								ยอดรวม (บาท)	หมายเหตุ
								ไตรมาส 1		ไตรมาส 2		ไตรมาส 3		ไตรมาส 4			
								ต.ค.- ธ.ค.		ม.ค.- มี.ค.		เม.ย.-มิ.ย.		ก.ค.-ก.ย.			
		ปี 60	ปี 61	ปี 62				หน่วย	จำนวนเงิน	หน่วย	จำนวนเงิน	หน่วย	จำนวนเงิน	หน่วย	จำนวนเงิน		
วัสดุอื่น																	
ออกซิเจนถังใหญ่	ท่อ	1030	1175	1200	235.40	0	1300	325	76,505.00	325	76,505.00	325	76,505.00	325	76,505.00	306,020.00	
ออกซิเจนถังเล็ก	ท่อ	66	66	80	160.50	0	120	30	4,815.00	30	4,815.00	30	4,815.00	30	4,815.00	19,260.00	
ต้นคริสติน่า	ต้น	0	0	0	70.00	0	20	20	1,400.00	0	-	0	-	0	-	1,400.00	
Cip Electrode	ชุด	0	0	0	2,500.00	0	1	1	2,500.00	0	-	0	-	0	-	2,500.00	
Chest Electrode	ชุด	0	0	0	2,500.00	0	1	1	2,500.00	0	-	0	-	0	-	2,500.00	
สาย EKG	ชุด	0	0	0	7,500.00	0	1	1	7,500.00	0	-	0		0	-	7,500.00	
รวมทั้งสิ้น									81,320.00		81,320.00		81,320.00		81,320.00	339,180.00	

ลายมือชื่อ.....ผู้จัดทำ
(นางสาวอมรรัตน์ อดกลั้น)
ตำแหน่ง เจ้าพนักงานธุรการปฏิบัติงา

ลายมือชื่อ.....ผู้ตรวจสอบ
(นายธีรวุธ คำโสภา
ตำแหน่ง นักวิชาการสาธารณสุขชำนาญการ

ลายมือชื่อ.....ผู้เห็นชอบแผน
(นายศรีไพร ทองนิมิตร)
ตำแหน่ง นายแพทย์ชำนาญการพิเศษ รักษาการในตำแหน่ง
ผู้อำนวยการโรงพยาบาลไพรบึง

แผนจัดซื้อ ยาและเวชภัณฑ์ที่มิใช่ยาเฉพาะเภสัชกรรม

หน่วยงาน โรงพยาบาลไพรบึง จังหวัดศรีสะเกษ

ปีงบประมาณ ๒๕๖๓

บันทึกข้อความ

ส่วนราชการ กลุ่มงานเภสัชกรรมและคุ้มครองผู้บริโภค โรงพยาบาลไพรบึง จังหวัดศรีสะเกษ

ที่ ศก.๐๐๓๒.๓๐๑/๒๔๐ **วันที่** ๑๐ เดือน กันยายน พ.ศ. ๒๕๖๒

เรื่อง ขออนุมัติแผนจัดซื้อยาและเวชภัณฑ์ที่มิใช่ยาเฉพาะเภสัชกรรม ประจำปี ๒๕๖๓

เรียน นายแพทย์สาธารณสุขจังหวัดศรีสะเกษ

ที่มา เพื่อให้การดำเนินการจัดซื้อยาและเวชภัณฑ์ที่มิใช่ยาเฉพาะเภสัชกรรมของโรงพยาบาลไพรบึง จังหวัดศรีสะเกษ ดำเนินไปด้วยความเรียบร้อย และเป็นไปตามระเบียบการจัดซื้อจัดจ้างและการบริหารพัสดุภาครัฐ พ.ศ. ๒๕๖๐

ข้อพิจารณา ในการนี้ กลุ่มงานเภสัชกรรมฯ โรงพยาบาลไพรบึง จึงได้จัดทำแผนจัดซื้อยาและเวชภัณฑ์ที่มิใช่ยาเฉพาะเภสัชกรรม ประจำปีงบประมาณ ๒๕๖๓ ตามรายละเอียดดังต่อไปนี้

ลำดับที่	รายการ	จำนวนรายการ	มูลค่า (บาท)
๑	ยาในบัญชียาหลักแห่งชาติ	๓๔๓	๗,๒๙๐,๓๕๓.๘๘
๒	ยานอกบัญชียาหลักแห่งชาติ	๗	๑๒๓,๐๕๐.๐๐
	รวม	๓๕๐	๗,๔๑๓,๔๐๓.๘๘
๓	ยาในบัญชียาหลักแห่งชาติ (รับสนับสนุนจาก สปสช.)	๔๖	๑,๘๘๗,๔๓๐.๖๗
๔	เวชภัณฑ์ที่มิใช่ยาเฉพาะเภสัชกรรม	๒๐	๒๒๗,๘๙๐.๐๐
รวมทั้งสิ้น		๔๑๖	๙;๕๒๘,๗๒๔.๕๕

รวมวงเงินที่ขออนุมัติแผนจัดซื้อยาและเวชภัณฑ์ที่มิใช่ยาเฉพาะเภสัชกรรม กลุ่มงานเภสัชกรรมฯ โรงพยาบาลไพรบึง ในปีงบประมาณ ๒๕๖๓ ทั้งสิ้น ๙,๕๒๘,๗๒๔.๕๕ บาท

ข้อเสนอแนะ จึงเรียนมาเพื่อโปรดพิจารณาอนุมัติ

ลงชื่อ ..... ผู้จัดทำ
(นางสาวศิรินทิพย์ ศิลาวรรณ์)
เภสัชกรปฏิบัติการ

เรียน นายแพทย์สาธารณสุขจังหวัดศรีสะเกษ
-เพื่อโปรดทราบและพิจารณาอนุมัติ
แผนจัดซื้อยาและเวชภัณฑ์ที่มิใช่ยาเฉพาะเภสัชกรรม ประจำปีงบประมาณ ๒๕๖๓ โรงพยาบาลไพรบึง

ลงชื่อ ..... หัวหน้าเจ้าหน้าที่
(นางพันธุ์ทิพย์ วรรณะ)
เภสัชกรชำนาญการ

ลงชื่อ ..... ผู้เสนอแผน
(นายศรีไพร ทองนิมิตร)
นายแพทย์ชำนาญการพิเศษ รักษาการในตำแหน่ง
ผู้อำนวยการโรงพยาบาลไพรบึง

ลงชื่อ ..... ผู้อนุมัติแผน
(นายวราวุธ ชื่นตา)
นายแพทย์สาธารณสุขจังหวัดศรีสะเกษ

ลำดับ	ประเภท	จำนวนรายการ	มูลค่า (บาท)
1	ยาในบัญชียาหลักแห่งชาติ	343	7,290,353.88
2	ยานอกบัญชียาหลักแห่งชาติ	7	123,050.00
3	ยาในบัญชียาหลักแห่งชาติ(สนับสนุนจากสปสช.)	46	1,887,430.67
	รวม	394	9,300,834.55
4	วัสดุเภสัชกรรม	20	227,890.00
รวมทั้งสิ้น			9,528,724.55

ผู้จัดทำ
(นางสาวศิรินทิพย์ ศิลาวรรณ์)
เภสัชกรปฏิบัติการ

ผู้ตรวจสอบ
(นางพันธุ์ทิพย์ วรรณะ)
เภสัชกรชำนาญการ

ผู้อนุมัติ
(นายศรีไพร ทองนิมิตร)
นายแพทย์ชำนาญการพิเศษ รักษาการในตำแหน่ง
ผู้อำนวยการโรงพยาบาลไพรบึง

สรุปแผนจัดซื้อยา กลุ่มงานเภสัชกรรมฯ โรงพยาบาลไพรบึง จังหวัดศรีสะเกษ ปีงบประมาณ 2563

การจัดซื้อ		รายการ	ยาในบัญชียาหลักแห่งชาติ		ยานอกบัญชียาหลักแห่งชาติ	
			จำนวนรายการ	บาท	จำนวนรายการ	บาท
ไตรมาส 1 (ต.ค.-ธ.ค.)	แผน	334	327	1,827,411.88	7	30,792.50
	จัดซื้อจริง					
ไตรมาส 2 (ม.ค.-มี.ค.)	แผน	332	325	1,819,233.35	7	30,732.50
	จัดซื้อจริง					
ไตรมาส 3 (เม.ย.-มิ.ย.)	แผน	333	326	1,824,475.30	7	30,792.50
	จัดซื้อจริง					
ไตรมาส 4 (ก.ค.-ก.ย.)	แผน	332	325	1,819,233.35	7	30,732.50
	จัดซื้อจริง					
รวมทั้งสิ้น	แผน	1331	1303	7,290,353.88	28	123,050.00
	จัดซื้อจริง					
รวมมูลค่าแผนทั้งหมด	7,413,403.88					

สรุปแผนจัดซื้อเวชภัณฑ์ที่มิใช่ยาเฉพาะเภสัชกรรม โรงพยาบาลไพรบึง จังหวัดศรีสะเกษ ปีงบประมาณ 2563

การจัดซื้อ		จำนวนรายการ	มูลค่า (บาท)
ไตรมาส 1 (ต.ค.-ธ.ค.)	แผน	9	57,380.00
	จัดซื้อจริง		
ไตรมาส 2 (ม.ค.-มี.ค.)	แผน	9	56,625.00
	จัดซื้อจริง		
ไตรมาส 3 (เม.ย.-มิ.ย.)	แผน	9	57,260.00
	จัดซื้อจริง		
ไตรมาส 4 (ก.ค.-ก.ย.)	แผน	9	56,625.00
	จัดซื้อจริง		
รวมทั้งสิ้น	แผน	36	227,890.00
	จัดซื้อจริง		

แผนจัดซื้อยาและเวชภัณฑ์มิใช่ยาเฉพาะเภสัชกรรม โรงพยาบาลไพรบึง จังหวัดศรีสะเกษ
ปีงบประมาณ 2563

ลำดับ	รหัส TMT	ชื่อยา	ประเภท 1=ed 2=ned	ขนาดบรรจุ	หน่วยนับ	อัตราการใช้ย้อนหลัง 3 ปี			ประมาณการใช้ในปี 2563	ปริมาณคงคลังยอดยกมา	ประมาณการจัดซื้อในปี 2563	ราคาต่อหน่วย	ยอดจัดซื้อรวมปี 2563	ไตรมาส 1 ต.ค.-ธ.ค.62		ไตรมาส 2 ม.ค.-มี.ค.63		ไตรมาส3 เม.ย.-มิ.ย.63		ไตรมาส4 ก.ค.-ก.ย.63	
						ปี 2560	ปี 2561	ปี 2562						จำนวน	มูลค่า	จำนวน	มูลค่า	จำนวน	มูลค่า	จำนวน	มูลค่า
1	536245	acetylcysteine 300 mg/3 mL solution for injection, 3 mL ampoule,3 mL	1	1	ampoule	0	60	100	100	50	50	20	1,000.00	13	260.00	12	240.00	13	260.00	12	240.00
2	287269	aciclovir 200 mg tablet, 1 tablet	1	1	tablet	23,325	13,500	11,000	17,500	1,500	16,000	1.20	19,200.00	4,000	4,800.00	4,000	4,800.00	4,000	4,800.00	4,000	4,800.00
3	763486	activated charcoal 5 g powder for oral suspension, 1 sachet,1 sachet	1	1	sachet	75	150	400	200	0	200	13.91	2,782.00	50	695.50	50	695.50	50	695.50	50	695.50
4	664297	adenosine 3 mg/1 mL solution for injection, 2 mL vial,2 mL	1	1	vial	0	36	86	48	18	30	438.35	13,150.50	8	3,506.80	7	3,068.45	8	3,506.80	7	3,068.45
5	666691	albendazole 200 mg film-coated tablet, 1 tablet,1 tablet	1	1	tablet	2,600	2,400	2,900	2,900	1,400	1,500	1.65	2,475.00	375	618.75	375	618.75	375	618.75	375	618.75
6	582424	albendazole suspension 100 mg/5 ml,20 ml	1	1	tablet	0	0	300	400	200	200	11	2,200.00	50	550.00	50	550.00	50	550.00	50	550.00
7	666517	allopurinol 100 mg tablet, 1 tablet,1 tablet	1	1	tablet	58,000	72,000	62,500	70,000	0	70,000	0.78	54,600.00	17,500	13,650.00	17,500	13,650.00	17,500	13,650.00	17,500	13,650.00
8	689904	aluminium hydroxide 960 mg/15 mL + magnesium hydroxide 330 mg/15 mL + simeticone 60 mg/15 mL oral suspension,	2	1	bottle	6,320	5,280	5,530	6,280	420	5,860	14.00	82,040.00	1,465	20,510.00	1,465	20,510.00	1,465	20,510.00	1,465	20,510.00
9	262926	amiloride 5 mg + hydrochlorothiazide 50 mg tablet, 1 tablet,1 tablet	1	1	tablet	2,000	5,000	3,000	3,500	0	3,500	0.40	1,400.00	875	350.00	875	350.00	875	350.00	875	350.00
10	664526	amiodarone hydrochloride 150 mg/3 mL concentrate for solution for injection/infusion, 3 mL ampoule,3 mL	1	1	ampoule	77	84	200	132	72	60	92.74	5,564.40	15	1,391.10	15	1,391.10	15	1,391.10	15	1,391.10
11	736949	amitriptyline 10 mg film-coated tablet, 1 tablet,1 tablet	1	1	tablet	27,000	27,000	25,500	29,000	6,000	23,000	0.226	5,198.00	5,750	1,299.50	5,750	1,299.50	5,750	1,299.50	5,750	1,299.50
12	736965	amitriptyline 25 mg film-coated tablet, 1 tablet,1 tablet	1	1	tablet	9,000	9,000	7,000	9,000	3,000	6,000	0.3745	2,247.00	1,500	561.75	1,500	561.75	1,500	561.75	1,500	561.75
13	226262	amlodipine 5 mg tablet, 1 tablet,1 tablet	1	1	tablet	934,900	962,400	1,057,800	1,083,500	206,000	877,500	0.50	438,750.00	219,375	109,687.50	219,375	109,687.50	219,375	109,687.50	219,375	109,687.50

ลงชื่อ..... ผู้จัดทำแผน
(นางสาวศิรินทิพย์ ศิลาวรรณ์)
เภสัชกรปฏิบัติการ

ลงชื่อ..... ผู้ตรวจสอบแผน
(นางพันธุ์ทิพย์ วรรณะ)
เภสัชกรชำนาญการ

ลงชื่อ..... ผู้เห็นชอบแผน
(นายศรีไพร ทองนิมิตร)
นายแพทย์ชำนาญการพิเศษ รักษาการในตำแหน่ง
ผู้อำนวยการโรงพยาบาลไพรบึง

แผนจัดซื้อยาและเวชภัณฑ์มิใช่ยาเฉพาะเภสัชกรรม โรงพยาบาลไพรบึง จังหวัดศรีสะเกษ
ปีงบประมาณ 2563

ลำดับ	รหัส TMT	ชื่อยา	ประเภท 1=ed 2=ned	ขนาดบรรจุ	หน่วยนับ	อัตราการใช้ย้อนหลัง 3 ปี			ประมาณการใช้ในปี 2563	ปริมาณคงคลังยอดยกมา	ประมาณการจัดซื้อในปี 2563	ราคาต่อหน่วย	ยอดจัดซื้อรวมปี 2563	ไตรมาส 1 ต.ค.-ธ.ค.62		ไตรมาส 2 ม.ค.-มี.ค.63		ไตรมาส3 เม.ย.-มิ.ย.63		ไตรมาส4 ก.ค.-ก.ย.63		หมายเหตุ
						ปี 2560	ปี 2561	ปี 2562						จำนวน	มูลค่า	จำนวน	มูลค่า	จำนวน	มูลค่า	จำนวน	มูลค่า	
14	839673	ammonia 7 mL/100 mL + ammonium bicarbonate 2.5 g/100 mL inhalation vapour, solution, 450 mL bottle,450 mL	1	1	bottle	96	84	81	96	15	81	72.76	5,893.56	21	1,527.96	20	1,455.20	20	1,455.20	20	1,455.20	
15	811036	ammonium carbonate 20 mg/5 mL + glycyrrhiza 250 mcL/5 mL oral solution, 60 mL bottle,60 mL	1	1	bottle	5,285	5,556	4,150	5,400	700	4,700	7	32,900.00	1,175	8,225.00	1,175	8,225.00	1,175	8,225.00	1,175	8,225.00	
16	538436	amoxicillin 1 g + clavulanic acid 200 mg powder for solution for injection/infusion, 1.2 g vial,1.2 g	1	1	vial	1,308	756	900	1,080	180	900	29.50	26,550.00	225	6,637.50	225	6,637.50	225	6,637.50	225	6,637.50	นวัตกรรม
17	586958	amoxicillin 125 mg/5 mL powder for oral suspension, 60 mL bottle,60 mL	1	1	bottle	4,468	1,932	2,150	3,100	550	2,550	11.00	28,050.00	638	7,018.00	637	7,007.00	638	7,018.00	637	7,007.00	
18	585727	amoxicillin 125 mg + clavulanic acid 31.25 mg/5 ml powder for oral suspension 60 ml bottle	1	1	bottle	0	0	0	800	0	800	54.00	43,200.00	200	10,800.00	200	10,800.00	200	10,800.00	200	10,800.00	
19	742102	amoxicillin 250 mg capsule, hard, 1 capsule,1 capsule	1	1	capsule	18,500	18,000	13,500	18,000	1,000	17,000	0.86	14,620.00	4,250	3,655.00	4,250	3,655.00	4,250	3,655.00	4,250	3,655.00	
20	742125	amoxicillin 500 mg capsule, hard, 1 capsule,1 capsule	1	1	capsule	103,500	72,000	46,500	81,000	10,000	71,000	1.3	92,300.00	17,750	23,075.00	17,750	23,075.00	17,750	23,075.00	17,750	23,075.00	
21	239154	amoxicillin 875 mg + clavulanic acid 125 mg film-coated tablet, 1 tablet,1 tablet	1	1	tablet	0	3,600	4,900	3,100	300	2,800	3.40	9,520.00	700	2,380.00	700	2,380.00	700	2,380.00	700	2,380.00	นวัตกรรม
22	539605	ampicillin 500 mg powder for solution for injection, 500 mg vial,1 vial	1	1	vial	1,199	980	700	1,000	200	800	10.00	8,000.00	200	2,000.00	200	2,000.00	200	2,000.00	200	2,000.00	
23	539786	ampicillin 1g powder for solution for injection, 1 g vial	1	1	vial	0	0	400	500	400	100	14.20	1,420.00	25	355.00	25	355.00	25	355.00	25	355.00	
24	530759	antazoline 50 mg/100 mL + tetrahydrozoline 40 mg/100 mL eye drops, solution, 10 mL	1	1	bottle	3,360	2,640	2,544	3,000	228	2,772	12.30	34,095.60	693	8,523.90	693	8,523.90	693	8,523.90	693	8,523.90	
25	793651	ascorbic acid 50 mg tablet, 1 tablet,1 tablet	1	1	tablet	117,000	102,000	105,000	110,000	27,000	83,000	0.145	12,035.00	20,750	3,008.75	20,750	3,008.75	20,750	3,008.75	20,750	3,008.75	
26	250335	aspirin 300 mg film-coated tablet, 1 tablet	1	1	tablet	2,000	6,000	3,500	4,500	2,500	2,000	0.5	1,000.00	500	250.00	500	250.00	500	250.00	500	250.00	

ลงชื่อ..... ผู้จัดทำแผน
(นางสาวศิรินทิพย์ ศิลาวรรณ์)
เภสัชกรปฏิบัติการ

ลงชื่อ..... ผู้ตรวจสอบแผน
(นางพันธุ์ทิพย์ วรรณะ)
เภสัชกรชำนาญการ

ลงชื่อ..... ผู้เห็นชอบแผน
(นายศรีไพร ทองนิมิตร)
นายแพทย์ชำนาญการพิเศษ รักษาการในตำแหน่ง
ผู้อำนวยการโรงพยาบาลไพรบึง

แผนจัดซื้อยาและเวชภัณฑ์มิใช่ยาเฉพาะเภสัชกรรม โรงพยาบาลไพรบึง จังหวัดศรีสะเกษ
ปีงบประมาณ 2563

ลำดับ	รหัส TMT	ชื่อยา	ประเภท 1=ed 2=ned	ขนาดบรรจุ	หน่วยนับ	อัตราการใช้ย้อนหลัง 3 ปี			ประมาณการใช้ในปี 2563	ปริมาณคงคลังยอดยกมา	ประมาณการจัดซื้อในปี 2563	ราคาต่อหน่วย	ยอดจัดซื้อรวมปี 2563	ไตรมาส 1 ต.ค.-ธ.ค.62		ไตรมาส 2 ม.ค.-มี.ค.63		ไตรมาส3 เม.ย.-มิ.ย.63		ไตรมาส4 ก.ค.-ก.ย.63		หมายเหตุ
						ปี 2560	ปี 2561	ปี 2562						จำนวน	มูลค่า	จำนวน	มูลค่า	จำนวน	มูลค่า	จำนวน	มูลค่า	
27	768484	aspirin 81 mg gastro-resistant tablet, 1 tablet	1	1	tablet	326,000	360,000	350,000	380,000	51,000	329,000	0.17	55,930.00	82,250	13,982.50	82,250	13,982.50	82,250	13,982.50	82,250	13,982.50	
28	417165	atenolol 100 mg film-coated tablet, 1 tablet	1	1	tablet	26,500	30,000	21,500	28,500	5,000	23,500	0.42	9,870.00	5,875	2,467.50	5,875	2,467.50	5,875	2,467.50	5,875	2,467.50	
29	693947	atorvastatin 40 mg tablet,1 tablet (ง)	1	1	tablet	0	0	0	6,000	0	6,000	4.60	27,600.00	1,500	6,900.00	1,500	6,900.00	1,500	6,900.00	1,500	6,900.00	
30	766735	atropine sulfate 0.6 mg/1 mL solution for injection, 1 mL ampoule,1 mL	1	1	ampoule	149	50	295	200	100	100	5.35	535.00	25	133.75	25	133.75	25	133.75	25	133.75	
31	383898	baclofen 10 mg tablet, 1 tablet (ข)	1	1	tablet	0	0	0	5,000	0	8,000	1.76	14,080.00	2,000	3,520.00	2,000	3,520.00	2,000	3,520.00	2,000	3,520.00	
32	661235	benzathine benzylpenicillin 1.2 MU powder and solvent for suspension for injection, 1 vial	1	1	vial	0	36		18	0	18	37.45	674.10	5	187.25	4	149.80	5	187.25	4	149.80	
33	823371	benzatropine 1 mg/1 mL solution for injection, 2 mL ampoule,2 mL	1	1	ampoule	0	5		5	0	5	248	1,240.00	2	496.00	1	248.00	1	248.00	1	248.00	
34	317270	benzocaine 40 mg + hydrocortisone 7.5 mg + zinc oxide 250 mg suppository, 1 suppository	1	1	suppository	1,090	1,320	1,100	1,280	700	580	5.5	3,190.00	145	797.50	145	797.50	145	797.50	145	797.50	
35	788761	benzoin tincture 100 mL + podophyllum resin 25 g cutaneous solution, 15 mL bottle,15 mL	1	1	bottle	13	12	12	12	0	12	275	3,300.00	3	825.00	3	825.00	3	825.00	3	825.00	
36	770205	benzyl benzoate 25 g/100 mL cutaneous suspension, 450 mL	1	1	bottle	42	36	10	30	10	20	34.29	685.80	5	171.45	5	171.45	5	171.45	5	171.45	
37	666913	benzylpenicillin 5 MU powder for solution for injection, 1 vial	1	1	vial	88	130	70	110	10	100	19	1,900.00	25	475.00	25	475.00	25	475.00	25	475.00	
38	264414	bisacodyl 5 mg film-coated tablet, 1 tablet	1	1	tablet	9,000	12,000	6,000	9,900	14,000	0	0.12	0.00	0	0.00	0	0.00	0	0.00	0	0.00	
39	504315	borax 12 g/100 g + glycerol 88 g/100 g oromucosal solution, 15 mL bottle,15 mL	1	1	bottle	0	60	72	60	0	60	11	660.00	15	165.00	15	165.00	15	165.00	15	165.00	

ลงชื่อ..... ผู้จัดทำแผน
(นางสาวศิรินทิพย์ ศิลาวรรณ์)
เภสัชกรปฏิบัติการ

ลงชื่อ..... ผู้ตรวจสอบแผน
(นางพันธุ์ทิพย์ วรรณะ)
เภสัชกรชำนาญการ

ลงชื่อ..... ผู้เห็นชอบแผน
(นายศรีไพร ทองนิมิตร)
นายแพทย์ชำนาญการพิเศษ รักษาการในตำแหน่ง
ผู้อำนวยการโรงพยาบาลไพรบึง

แผนจัดซื้อยาและเวชภัณฑ์มิใช่ยาเฉพาะเภสัชกรรม โรงพยาบาลไพรบึง จังหวัดศรีสะเกษ
ปีงบประมาณ 2563

ำ บ	รหัส TMT	ชื่อยา	ประเภท 1=ed 2=ned	ขนาดบรรจุ	หน่วยนับ	อัตราการใช้ย้อนหลัง 3 ปี			ประมาณการใช้ในปี 2563	ปริมาณคงคลังยอดยกมา	ประมาณการจัดซื้อในปี 2563	ราคาต่อหน่วย	ยอดจัดซื้อรวมปี 2563	ไตรมาส 1 ต.ค.-ธ.ค.62		ไตรมาส 2 ม.ค.-มี.ค.63		ไตรมาส3 เม.ย.-มิ.ย.63		ไตรมาส4 ก.ค.-ก.ย.63		หมายเหตุ
						ปี 2560	ปี 2561	ปี 2562						จำนวน	มูลค่า	จำนวน	มูลค่า	จำนวน	มูลค่า	จำนวน	มูลค่า	
0	912371	boric acid 2.35 g/100 mL + eucalyptus oil 90 mcL/100 mL + menthol 40 mcL/100 mL + methyl salicylate 50 mcL/100 mL +	1	1	bottle	157	144	192	216	72	144	29	4,176.00	36	1,044.00	36	1,044.00	36	1,044.00	36	1,044.00	
1	386886	brompheniramine maleate 4 mg + phenylephrine hydrochloride 10 mg film-coated tablet, 1 tablet,1 tablet	2	1	tablet	2,500	3,000	2,500	3,000	0	3,000	1	3,000.00	750	750.00	750	750.00	750	750.00	750	750.00	
2	664459	budesonide 200 mcg/1 dose pressurised inhalation, suspension, 200 dose actuation,200 dose	1	1	actuation	828	612	610	750	40	710	70.00	49,700.00	178	12,460.00	177	12,390.00	178	12,460.00	177	12,390.00	
3	377574	caffeine 100 mg + ergotamine tartrate 1 mg film-coated tablet, 1 tablet	1	1	tablet	1,500	1,500	0	1,500	0	1,500	1.5	2,250.00	375	562.50	375	562.50	375	562.50	375	562.50	
4	491292	calamine 15 g/100 mL + zinc oxide 5 g/100 mL cutaneous liquid, 60 mL bottle,60 mL	1	1	bottle	1,635	1,872	1,530	1,850	550	1,300	10	13,000.00	325	3,250.00	325	3,250.00	325	3,250.00	325	3,250.00	
5	737792	calcium carbonate 1.5 g tablet, 1 tablet	1	1	tablet	29,500	39,000	43,500	49,500	4,500	45,000	0.4	18,000.00	11,250	4,500.00	11,250	4,500.00	11,250	4,500.00	11,250	4,500.00	
6	737650	calcium carbonate 600 mg tablet, 1 tablet	1	1	tablet	182,000	150,000	136,000	170,000	13,000	157,000	0.16	25,120.00	39,250	6,280.00	39,250	6,280.00	39,250	6,280.00	39,250	6,280.00	
7	767831	calcium chloride 20 mg/100 mL + potassium chloride 30 mg/100 mL + sodium chloride 600 mg/100 mL +	1	1	bottle	8	12	14	23	3	20	44	880.00	5	220.00	5	220.00	5	220.00	5	220.00	
8	767041	calcium gluconate 0.45 meq/1 mL solution for injection, 10 mL ampoule,10 mL	1	1	ampoule	163	12	49	200	100	100	10	1,000.00	25	250.00	25	250.00	25	250.00	25	250.00	
9	689467	calcium polystyrene sulfonate 5 g powder for oral/rectal suspension, 5 g sachet,5 g	1	1	sachet	1,800	3,600	3,900	4,300	300	4,000	7.04	28,160.00	1,000	7,040.00	1,000	7,040.00	1,000	7,040.00	1,000	7,040.00	
0	111330	captopril 25 mg tablet, 1 tablet	1	1	tablet	0	2,400	0	500	0	500	1.56	780.00	125	195.00	125	195.00	125	195.00	125	195.00	
1	246914	carbamazepine 200 mg tablet, 1 tablet	1	1	tablet	2,500	3,000	2,000	3,000	500	2,500	1.39	3,475.00	625	868.75	625	868.75	625	868.75	625	868.75	
2	359114	carbidopa 25 mg + levodopa 100 mg tablet, 1 tablet	1	1	tablet	11,300	11,100	10,500	12,000	3,200	8,800	3.85	33,880.00	2,200	8,470.00	2,200	8,470.00	2,200	8,470.00	2,200	8,470.00	

ลงชื่อ..... ผู้จัดทำแผน
(นางสาวศิรินทิพย์ ศิลาวรรณ์)
เภสัชกรปฏิบัติการ

ลงชื่อ..... ผู้ตรวจสอบแผน
(นางพันธุ์ทิพย์ วรรณะ)
เภสัชกรชำนาญการ

ลงชื่อ..... ผู้เห็นชอบแผน
(นายศรีไพร ทองนิมิตร)
นายแพทย์ชำนาญการพิเศษ รักษาการในตำแหน่ง
ผู้อำนวยการโรงพยาบาลไพรบึง

แผนจัดซื้อยาและเวชภัณฑ์มิใช่ยาเฉพาะเภสัชกรรม โรงพยาบาลไพรบึง จังหวัดศรีสะเกษ
ปีงบประมาณ 2563

ลำดับ	รหัส TMT	ชื่อยา	ประเภท 1=ed 2=ned	ขนาดบรรจุ	หน่วยนับ	อัตราการใช้ย้อนหลัง 3 ปี			ประมาณการใช้ในปี 2563	ปริมาณคงคลังยอดยกมา	ประมาณการจัดซื้อในปี 2563	ราคาต่อหน่วย	ยอดจัดซื้อรวมปี 2563	ไตรมาส 1 ต.ค.-ธ.ค.62		ไตรมาส 2 ม.ค.-มี.ค.63		ไตรมาส3 เม.ย.-มิ.ย.63		ไตรมาส4 ก.ค.-ก.ย.63		หมายเหตุ
						ปี 2560	ปี 2561	ปี 2562						จำนวน	มูลค่า	จำนวน	มูลค่า	จำนวน	มูลค่า	จำนวน	มูลค่า	
53	272288	carvedilol 12.5 mg tablet, 1 tablet	1	1	tablet	12,100	18,000	25,900	28,500	2,500	26,000	4.5	117,000.00	6,500	29,250.00	6,500	29,250.00	6,500	29,250.00	6,500	29,250.00	
54	543012	cefazolin 1 g powder for solution for injection, 1 g vial,1 g	1	1	vial	545	600	950	800	400	400	16.80	6,720.00	100	1,680.00	100	1,680.00	100	1,680.00	100	1,680.00	
55	548062	ceftazidime 1 g powder for solution for injection, 1 vial	1	1	vial	6,211	5,400	5,140	6,100	300	5,800	18.58	107,764.00	1,450	26,941.00	1,450	26,941.00	1,450	26,941.00	1,450	26,941.00	
56	549007	ceftriaxone 1 g powder for solution for injection, 1 g vial,1 g	1	1	vial	12,094	9,420	8,200	10,800	1,800	9,000	7.92	71,280.00	2,250	17,820.00	2,250	17,820.00	2,250	17,820.00	2,250	17,820.00	นวัตกรรม
57	919663	chloral hydrate 10mg/1 ml powder for syrup, 30 ml	1	1	bottle	0	0	0	0	0	0	0.00	0.00	0	0.00	0	0.00	0	0.00	0	0.00	
58	525646	chloramphenicol 1 g/100 mL + lidocaine 2 g/100 mL ear drops, solution, 10 mL bottle,10 mL	1	1	bottle	55	60	100	200	100	100	25.00	2,500.00	25	625.00	25	625.00	25	625.00	25	625.00	
59	839061	chloramphenicol 5 mg/1 mL eye drops, solution, 10 mL bottle,10 mL	1	1	bottle	640	408	378	480	80	400	14.50	5,800.00	100	1,450.00	100	1,450.00	100	1,450.00	100	1,450.00	
60	838166	chlorhexidine gluconate 1 g/100 g cream, 100 g tube,100 g	2	1	tube	0	0		120	0	120	100	12,000.00	30	3,000.00	30	3,000.00	30	3,000.00	30	3,000.00	
61	736983	chloroquine 250 mg film-coated tablet, 1 tablet	1	1	tablet	12,000	9,000	8,000	10,000	0	10,000	0.44	4,420.00	2,500	1,105.00	2,500	1,105.00	2,500	1,105.00	2,500	1,105.00	
62	783664	chlorphenamine maleate 10 mg/1 mL solution for injection, 1 mL ampoule,1 mL	1	1	ampoule	959	720	710	830	230	600	2.24	1,344.00	150	336.00	150	336.00	150	336.00	150	336.00	
63	783714	chlorphenamine maleate 2 mg/5 mL syrup, 60 mL bottle,60 mL	1	1	bottle	9,207	7,500	6,100	8,100	100	8,000	5	40,000.00	2,000	10,000.00	2,000	10,000.00	2,000	10,000.00	2,000	10,000.00	
64	715830	chlorphenamine maleate 4 mg tablet, 1 tablet	1	1	tablet	169,000	168,000	111,000	160,000	42,000	118,000	0.05	5,900.00	29,500	1,475.00	29,500	1,475.00	29,500	1,475.00	29,500	1,475.00	
65	737008	chlorpromazine 100 mg film-coated tablet, 1 tablet	1	1	tablet	17,000	15,000	15,000	17,000	4,000	13,000	0.52	6,708.00	3,250	1,677.00	3,250	1,677.00	3,250	1,677.00	3,250.	1,677.00	

ลงชื่อ..... ผู้จัดทำแผน
(นางสาวศิรินทิพย์ ศิลาวรรณ์)
เภสัชกรปฏิบัติการ

ลงชื่อ..... ผู้ตรวจสอบแผน
(นางพันธุ์ทิพย์ วรรณะ)
เภสัชกรชำนาญการ

ลงชื่อ..... ผู้เห็นชอบแผน
(นายศรีไพร ทองนิมิตร)
นายแพทย์ชำนาญการพิเศษ รักษาการในตำแหน่ง
ผู้อำนวยการโรงพยาบาลไพรบึง

แผนจัดซื้อยาและเวชภัณฑ์มิใช่ยาเฉพาะเภสัชกรรม โรงพยาบาลไพรบึง จังหวัดศรีสะเกษ
ปีงบประมาณ 2563

ลำดับ	รหัส TMT	ชื่อยา	ประเภท 1=ed 2=ned	ขนาดบรรจุ	หน่วยนับ	อัตราการใช้ย้อนหลัง 3 ปี			ประมาณการใช้ในปี 2563	ปริมาณคงคลังยอดยกมา	ประมาณการจัดซื้อในปี 2563	ราคาต่อหน่วย	ยอดจัดซื้อรวมปี 2563	ไตรมาส 1 ต.ค.-ธ.ค.62		ไตรมาส 2 ม.ค.-มี.ค.63		ไตรมาส3 เม.ย.-มิ.ย.63		ไตรมาส4 ก.ค.-ก.ย.63		หมายเหตุ
						ปี 2560	ปี 2561	ปี 2562						จำนวน	มูลค่า	จำนวน	มูลค่า	จำนวน	มูลค่า	จำนวน	มูลค่า	
66	368327	chlorpromazine 25 mg coated tablet, 1 tablet	1	1	tablet	5,000	9,000	4,000	7,000	3,000	4,000	0.214	856.00	1,000	214.00	1,000	214.00	1,000	214.00	1,000	214.00	
67	412753	chlorpromazine 50 mg film-coated tablet, 1 tablet	1	1	tablet	20,000	24,000	23,000	24,500	2,000	22,500	0.35	7,875.00	5,625	1,968.75	5,625	1,968.75	5,625	1,968.75	5,625	1,968.75	
68	836940	chlortetracycline 1 g/100 g eye ointment, 3.5 g tube,3.5 g	1	1	tube	144	120	276	300	72	228	13.5	3,078.00	57	769.50	57	769.50	57	769.50	57	769.50	
69	277851	cinnarizine 25 mg tablet, 1 tablet	1	1	tablet	3,000	6,000	7,000	10,000	0	10,000	0.22	2,200.00	2,500	550.00	2,500	550.00	2,500	550.00	2,500	550.00	
70	553447	ciprofloxacin 200 mg/100 mL solution for infusion, 100 mL vial,100 mL	1	1	vial	109	156	220	300	50	250	18.15	4,537.50	63	1,143.45	62	1,125.30	63	1,143.45	62	1,125.30	
71	451130	ciprofloxacin 500 mg film-coated tablet, 1 tablet	1	1	tablet	13,100	9,600	7,000	11,000	1,100	9,900	1.81	17,919.00	2,475	4,479.75	2,475	4,479.75	2,475	4,479.75	2,475	4,479.75	
72	285530	clarithromycin 500 mg film-coated tablet, 1 tablet	1	1	tablet	210	210	770	840	280	560	12	6,720.00	140	1,680.00	140	1,680.00	140	1,680.00	140	1,680.00	
73	286646	clindamycin 300 mg capsule, hard, 1 capsule,100 capsule	1	1	capsule	1,800	2,400	2,700	3,000	800	2,200	2.6	5,720.00	550	1,430.00	550	1,430.00	550	1,430.00	550	1,430.00	
74	554019	clindamycin 600 mg/4 mL solution for injection/infusion, 4 mL vial,4 mL	1	1	vial	872	1,704	2,500	2,800	0	2,800	16.48	46,144.00	700	11,536.00	700	11,536.00	700	11,536.00	700	11,536.00	นวัตกรรม
75	671817	clobetasol propionate 50 mg/100 g cream, 5 g tube	1	1	tube	0	0	84	96	36	60	11.00	660.00	15	165.00	15	165.00	15	165.00	15	165.00	
76	414948	clonazepam 2 mg tablet, 1 tablet	1	1	tablet	2,500	9,000	4,500	6,000	2,000	4,000	1.1	4,400.00	1,000	1,100.00	1,000	1,100.00	1,000	1,100.00	1,000	1,100.00	
77	414924	clonazepam 500 mcg tablet, 1 tablet	1	1	tablet	3,000	3,000	3,500	7,000	1,000	6,000	0.5	3,000.00	1,500	750.00	1,500	750.00	1,500	750.00	1,500	750.00	
78	106908	clopidogrel 75 mg film-coated tablet, 1 tablet	1	1	tablet	6,520	1,200	300	2,000	0	2,000	14.07	28,140.00	500	7,035.00	500	7,035.00	500	7,035.00	500	7,035.00	นวัตกรรม

ลงชื่อ..... ผู้จัดทำแผน
(นางสาวศิรินทิพย์ ศิลาวรรณ์)
เภสัชกรปฏิบัติการ

ลงชื่อ..... ผู้ตรวจสอบแผน
(นางพันธุ์ทิพย์ วรรณะ)
เภสัชกรชำนาญการ

ลงชื่อ..... ผู้เห็นชอบแผน
(นายศรีไพร ทองนิมิตร)
นายแพทย์ชำนาญการพิเศษ รักษาการในตำแหน่ง
ผู้อำนวยการโรงพยาบาลไพรบึง

แผนจัดซื้อยาและเวชภัณฑ์มิใช่ยาเฉพาะเภสัชกรรม โรงพยาบาลไพรบึง จังหวัดศรีสะเกษ
ปีงบประมาณ 2563

ลำดับ	รหัส TMT	ชื่อยา	ประเภท 1=ed 2=ned	ขนาดบรรจุ	หน่วยนับ	อัตราการใช้ย้อนหลัง 3 ปี			ประมาณการใช้ในปี 2563	ปริมาณคงคลังยอดยกมา	ประมาณการจัดซื้อในปี 2563	ราคาต่อหน่วย	ยอดจัดซื้อรวมปี 2563	ไตรมาส 1 ต.ค.-ธ.ค.62		ไตรมาส 2 ม.ค.-มี.ค.63		ไตรมาส3 เม.ย.-มิ.ย.63		ไตรมาส4 ก.ค.-ก.ย.63		หมายเหตุ
						ปี 2560	ปี 2561	ปี 2562						จำนวน	มูลค่า	จำนวน	มูลค่า	จำนวน	มูลค่า	จำนวน	มูลค่า	
79	496348	clotrimazole 1 g/100 g cream, 15 g tube,15 g	1	1	tube	1,606	780	1,044	1,200	100	1,100	23.5	25,850.00	275	6,462.50	275	6,462.50	275	6,462.50	275	6,462.50	
80	526226	clotrimazole 1 g/100 mL ear drops, solution, 15 mL bottle,15 mL	1	1	bottle	0	0	0	36	0	36	55	1,980.00	9	495.00	9	495.00	9	495.00	9	495.00	
81	287461	clotrimazole 100 mg vaginal tablet, 1 tablet	1	1	tablet	1,224	1,728	1,224	1,584	144	1,440	1.84	2,649.60	360	662.40	360	662.40	360	662.40	360	662.40	
82	767115	cloxacillin 1 g powder for solution for injection, 1 g vial,1 g	1	1	vial	872	720	1,000	1,100	600	500	18.19	9,095.00	125	2,273.75	125	2,273.75	125	2,273.75	125	2,273.75	
83	554723	cloxacillin 500 mg powder for solution for injection, 500 mg vial,500 mg	1	1	vial	295	156	300	400	0	400	12.00	4,800.00	100	1,200.00	100	1,200.00	100	1,200.00	100	1,200.00	
84	288022	clozapine 100 mg tablet, 1 tablet	1	1	tablet	7,300	12,500	14,300	15,700	1,300	14,400	1.44	20,736.00	3,600	5,184.00	3,600	5,184.00	3,600	5,184.00	3,600	5,184.00	
85	288046	clozapine 25 mg tablet, 1 tablet	1	1	tablet	1,000	2,400	1,200	1,700	1,700	0	1.12	0.00	0	0.00	0	0.00	0	0.00	0	0.00	
86	762293	cobra antivenin 600 mcg/1 mL powder and solvent for solution for injection, 10 mL vial	1	1	vial	0	0	0	4	0	4	775	3,100.00	1	775.00	1	775.00	1	775.00	1	775.00	
87	418118	colchicine 600 mcg tablet, 1 tablet	1	1	tablet	97,500	96,000	98,000	105,000	6,500	98,500	0.33	32,505.00	24,625	8,126.25	24,625	8,126.25	24,625	8,126.25	24,625	8,126.25	
88	666847	compound cardamom tincture 1.8 mL/15 mL + strong capsicum tincture 60 mcL/15 mL + strong ginger tincture 24 mcL/15	1	1	bottle	1,165	840	720	1,000	200	800	12	9,600.00	200	2,400.00	200	2,400.00	200	2,400.00	200	2,400.00	
89	645737	conjugated estrogens 625 mcg film-coated tablet, 1 tablet	1	1	tablet	1,500	6,000	1,400	3,100	700	2,400	4.26	10,224.00	600	2,556.00	600	2,556.00	600	2,556.00	600	2,556.00	
90	300268	cyproheptadine 4 mg tablet, 1 tablet	1	1	tablet	13,000	12,000	3,000	11,000	9,000	2,000	0.14	280.00	500	70.00	500	70.00	500	70.00	500	70.00	
91	317340	dapsone 100 mg tablet, 1 tablet	1	1	tablet	0	0	0	1,000	0	1,000	12.00	12,000.00	250	3,000.00	250	3,000.00	250	3,000.00	250	3,000.00	

ลงชื่อ..... ผู้จัดทำแผน
(นางสาวศิรินทิพย์ ศิลาวรรณ์)
เภสัชกรปฏิบัติการ

ลงชื่อ..... ผู้ตรวจสอบแผน
(นางพันธุ์ทิพย์ วรรณะ)
เภสัชกรชำนาญการ

ลงชื่อ..... ผู้เห็นชอบแผน
(นายศรีไพร ทองนิมิตร)
นายแพทย์ชำนาญการพิเศษ รักษาการในตำแหน่ง
ผู้อำนวยการโรงพยาบาลไพรบึง

แผนจัดซื้อยาและเวชภัณฑ์มิใช่ยาเฉพาะเภสัชกรรม โรงพยาบาลไพรบึง จังหวัดศรีสะเกษ
ปีงบประมาณ 2563

ลำดับ	รหัส TMT	ชื่อยา	ประเภท 1=ed 2=ned	ขนาดบรรจุ	หน่วยนับ	อัตราการใช้ย้อนหลัง 3 ปี			ประมาณการใช้ในปี 2563	ปริมาณคงคลังยอดยกมา	ประมาณการจัดซื้อในปี 2563	ราคาต่อหน่วย	ยอดจัดซื้อรวมปี 2563	ไตรมาส 1 ต.ค.-ธ.ค.62		ไตรมาส 2 ม.ค.-มี.ค.63		ไตรมาส3 เม.ย.-มิ.ย.63		ไตรมาส4 ก.ค.-ก.ย.63		หมายเหตุ
						ปี 2560	ปี 2561	ปี 2562						จำนวน	มูลค่า	จำนวน	มูลค่า	จำนวน	มูลค่า	จำนวน	มูลค่า	
92	556368	dexamethasone 4 mg/1 mL solution for injection, 1 mL ampoule,1 mL	1	1	ampoule	1,412	1,200	799	1,296	696	600	5.00	3,000.00	150	750.00	150	750.00	150	750.00	150	750.00	
93	761064	dextran 10 g/100 mL + sodium chloride 900 mg/100 mL solution for infusion, 500 mL bottle,500 mL	1	1	bottle	0	0	0	10	0	10	425	4,250.00	3	1,275.00	2	850.00	3	1,275.00	2	850.00	
94	320884	dextromethorphan hydrobromide 15 mg tablet, 1 tablet	1	1	tablet	7,000	24,000	4,000	13,000	3,000	10,000	0.26	2,600.00	2,500	650.00	2,500	650.00	2,500	650.00	2,500	650.00	
95	559238	dextrose 5 g/100 mL + sodium chloride 180 mg/100 mL solution for infusion, 500 mL bag,500 mL	1	1	bag	11	36	30	50	10	40	27	1,080.00	10	270.00	10	270.00	10	270.00	10	270.00	
96	559433	dextrose 5 g/100 mL + sodium chloride 225 mg/100 mL solution for infusion, 500 mL bottle,500 mL	1	1	bag	160	72	330	360	100	260	27	7,020.00	65	1,755.00	65	1,755.00	65	1,755.00	65	1,755.00	
97	559666	dextrose 5 g/100 mL + sodium chloride 300 mg/100 mL solution for infusion, 500 mL bag,500 mL	1	1	bag	872	641	540	740	200	540	25.00	13,500.00	135	3,375.00	135	3,375.00	135	3,375.00	135	3,375.00	
98	962777	dextrose 5 g/100 mL + sodium chloride 450 mg/100 mL solution for infusion, 1 L bag,1 L	1	1	bag	3,779	2,040	1,696	2,750	530	2,220	29.50	65,490.00	555	16,372.50	555	16,372.50	555	16,372.50	555	16,372.50	
99	529205	dextrose 5 g/100 mL + sodium chloride 450 mg/100 mL solution for infusion, 500 mL bottle,500 mL	1	1	bottle	0	0	0	0	0	0	27	0.00	0	0.00	0	0.00	0	0.00	0	0.00	
100	560251	dextrose 5 g/100 mL + sodium chloride 900 mg/100 mL solution for infusion, 1 L bag,1 L	1	1	bag	371	84	662	730	670	60	29.50	1,770.00	15	442.50	15	442.50	15	442.50	15	442.50	
101	837541	dextrose 5 g/100 mL solution for infusion, 500 mL bottle,500 mL	1	1	bottle	54	312	5	161	121	40	27	1,080.00	10	270.00	10	270.00	10	270.00	10	270.00	
102	528598	dextrose 5 g/100 mL solution for injection/infusion, 100 mL bottle,100 mL	1	1	bottle	2,208	1,040	1,637	1,791	671	1,120	13.85	15,512.00	280	3,878.00	280	3,878.00	280	3,878.00	280	3,878.00	
103	557469	dextrose 50 g/100 mL solution for injection/infusion, 50 mL vial,50 mL	1	1	vial	456	432	438	412	312	100	15	1,500.00	25	375.00	25	375.00	25	375.00	25	375.00	
104	767143	diazepam 2 mg tablet, 1 tablet	1	1	tablet	22,000	0	18,000	20,000	5,000	15,000	0.11	1,650.00	3,750	412.50	3,750	412.50	3,750	412.50	3,750	412.50	

ลงชื่อ..... ผู้จัดทำแผน
(นางสาวศิรินทิพย์ ศิลาวรรณ์)
เภสัชกรปฏิบัติการ

ลงชื่อ..... ผู้ตรวจสอบแผน
(นางพันธุ์ทิพย์ วรรณะ)
เภสัชกรชำนาญการ

ลงชื่อ..... ผู้เห็นชอบแผน
(นายศรีไพร ทองนิมิตร)
นายแพทย์ชำนาญการพิเศษ รักษาการในตำแหน่ง
ผู้อำนวยการโรงพยาบาลไพรบึง

แผนจัดซื้อยาและเวชภัณฑ์มิใช่ยาเฉพาะเภสัชกรรม โรงพยาบาลไพรบึง จังหวัดศรีสะเกษ
ปีงบประมาณ 2563

ลำดับ	รหัส TMT	ชื่อยา	ประเภท 1=ed 2=ned	ขนาดบรรจุ	หน่วยนับ	อัตราการใช้ย้อนหลัง 3 ปี			ประมาณการใช้ในปี 2563	ปริมาณคงคลังยอดยกมา	ประมาณการจัดซื้อในปี 2563	ราคาต่อหน่วย	ยอดจัดซื้อรวมปี 2563	ไตรมาส 1 ต.ค.-ธ.ค.62		ไตรมาส 2 ม.ค.-มี.ค.63		ไตรมาส3 เม.ย.-มิ.ย.63		ไตรมาส4 ก.ค.-ก.ย.63		หมายเหตุ
						ปี 2560	ปี 2561	ปี 2562						จำนวน	มูลค่า	จำนวน	มูลค่า	จำนวน	มูลค่า	จำนวน	มูลค่า	
105	767162	diazepam 5 mg tablet, 1 tablet	1	1	tablet	13,000	13,000	22,000	24,000	4,000	20,000	0.12	2,400.00	5,000	600.00	5,000	600.00	5,000	600.00	5,000	600.00	
106	560472	diazepam 5 mg/1 mL solution for injection, 2 mL ampoule,2 mL	1	1	ampoule	600	1,380	992	1,158	458	700	3.4	2,380.00	175	595.00	175	595.00	175	595.00	175	595.00	
107	485509	dibasic sodium phosphate 7 g/118 mL + monobasic sodium phosphate 19 g/118 mL rectal solution, 133 mL bottle,133 mL	1	1	bottle	391	264	291	393	93	300	32.00	9,600.00	75	2,400.00	75	2,400.00	75	2,400.00	75	2,400.00	
108	118049	diclofenac sodium 25 mg film-coated tablet, 1 tablet	1	1	tablet	108,000	108,000	65,000	102,000	32,000	70,000	0.44	30,800.00	17,500	7,700.00	17,500	7,700.00	17,500	7,700.00	17,500	7,700.00	
109	120262	diclofenac sodium 75 mg/3 mL solution for injection, 3 mL ampoule,3 mL	1	1	ampoule	2,332	1,320	1,190	1,740	640	1,100	3.2	3,520.00	275	880.00	275	880.00	275	880.00	275	880.00	
110	767638	dicloxacillin 250 mg capsule, hard, 1 capsule	1	1	capsule	114,500	90,000	62,000	98,000	7,500	90,500	1.06	95,930.00	22,625	23,982.50	22,625	23,982.50	22,625	23,982.50	22,625	23,982.50	
111	611212	dicloxacillin 62.5 mg/5 mL powder for syrup, 60 mL bottle,60 mL	1	1	bottle	2,070	1,200	1,050	1,450	350	1,100	17.20	18,920.00	275	4,730.00	275	4,730.00	275	4,730.00	275	4,730.00	
112	312636	dicyclomine hydrochloride 10 mg film-coated tablet, 1 tablet	1	1	tablet	35,000	30,000	28,000	34,000	8,000	26,000	0.4	10,400.00	6,500	2,600.00	6,500	2,600.00	6,500	2,600.00	6,500	2,600.00	
113	560694	digoxin 25 mg/100 mL solution for injection, 2 mL ampoule,2 mL	1	1	ampoule	0	0	25	20	0	20	35.1	702.00	5	175.50	5	175.50	5	175.50	5	175.50	
114	460249	digoxin 250 mcg tablet, 1 tablet	1	1	tablet	6,000	10,000	7,000	9,000	4,000	5,000	0.40	2,000.00	1,250	500.00	1,250	500.00	1,250	500.00	1,250	500.00	
115	313917	dimenhydrinate 50 mg tablet, 1 tablet	1	1	tablet	50,000	48,000	47,000	53,000	20,000	33,000	0.175	5,775.00	8,250	1,443.75	8,250	1,443.75	8,250	1,443.75	8,250	1,443.75	
116	560813	dimenhydrinate 50 mg/1 mL solution for injection, 1 mL vial,1 mL	1	1	vial	1,569	1,080	1,030	1,300	0	1,300	2.90	3,770.00	325	942.50	325	942.50	325	942.50	325	942.50	
117	532658	dipotassium clorazepate 5 mg capsule, hard, 1 capsule	1	1	capsule	1,750	3,000	3,500	3,000	500	2,500	0.85	2,125.00	625	531.25	625	531.25	625	531.25	625	531.25	

ลงชื่อ..... ผู้จัดทำแผน
(นางสาวศิรินทิพย์ ศิลาวรรณ์)
เภสัชกรปฏิบัติการ

ลงชื่อ..... ผู้ตรวจสอบแผน
(นางพันธุ์ทิพย์ วรรณะ)
เภสัชกรชำนาญการ

ลงชื่อ..... ผู้เห็นชอบแผน
(นายศรีไพร ทองนิมิตร)
นายแพทย์ชำนาญการพิเศษ รักษาการในตำแหน่ง
ผู้อำนวยการโรงพยาบาลไพรบึง

แผนจัดซื้อยาและเวชภัณฑ์มิใช่ยาเฉพาะเภสัชกรรม โรงพยาบาลไพรบึง จังหวัดศรีสะเกษ
ปีงบประมาณ 2563

ลำดับ	รหัส TMT	ชื่อยา	ประเภท 1=ed 2=ned	ขนาดบรรจุ	หน่วยนับ	อัตราการใช้ย้อนหลัง 3 ปี			ประมาณการใช้ในปี 2563	ปริมาณคงคลังยอดยกมา	ประมาณการจัดซื้อในปี 2563	ราคาต่อหน่วย	ยอดจัดซื้อรวมปี 2563	ไตรมาส 1 ค.ค.-ธ.ค.62		ไตรมาส 2 ม.ค.-มี.ค.63		ไตรมาส3 เม.ย.-มิ.ย.63		ไตรมาส4 ก.ค.-ก.ย.63		หมายเหตุ
						ปี 2560	ปี 2561	ปี 2562						จำนวน	มูลค่า	จำนวน	มูลค่า	จำนวน	มูลค่า	จำนวน	มูลค่า	
118	784293	domperidone 10 mg tablet, 1 tablet	1	1	tablet	62,500	36,000	37,500	50,000	13,000	37,000	0.18	6,660.00	9,250	1,665.00	9,250	1,665.00	9,250	1,665.00	9,250	1,665.00	
119	614701	domperidone 5 mg/5 mL oral suspension, 30 mL bottle,30 mL	1	1	bottle	2,016	1,704	1,600	1,950	450	1,500	6	9,000.00	375	2,250.00	375	2,250.00	375	2,250.00	375	2,250.00	
120	735852	dopamine hydrochloride 25 mg/1 mL concentrate for solution for infusion, 10 mL ampoule,10 mL	1	1	ampoule	273	240	50	250	50	200	14.98	2,996.00	50	749.00	50	749.00	50	749.00	50	749.00	
121	273868	doxazosin 2 mg tablet, 1 tablet	1	1	tablet	58,400	63,600	71,100	78,000	12,000	66,000	0.3	19,800.00	16,500	4,950.00	16,500	4,950.00	16,500	4,950.00	16,500	4,950.00	
122	318296	doxycycline 100 mg capsule, hard, 1 capsule	1	1	capsule	17,500	9,000	5,000	11,500	3,500	8,000	0.70	5,600.00	2,000	1,400.00	2,000	1,400.00	2,000	1,400.00	2,000	1,400.00	
123	111471	enalapril maleate 5 mg tablet, 1 tablet	1	1	tablet	615,000	684,000	755,000	755,000	65,000	690,000	0.30	207,000.00	172,500	51,750.00	172,500	51,750.00	172,500	51,750.00	172,500	51,750.00	
124	566452	epinephrine 1.25 mg/100 mL + lidocaine 2 g/100 mL solution for injection, 50 mL vial,50 mL	1	1	vial	85	12	89	96	12	84	58.85	4,943.40	21	1,235.85	21	1,235.85	21	1,235.85	21	1,235.85	
125	537227	epinephrine 100 mg/100 mL solution for injection, 1 mL ampoule,1 mL	1	1	ampoule	520	820	700	800	400	400	6	2,400.00	100	600.00	100	600.00	100	600.00	100	600.00	
126	954989	erythromycin 125 mg/5 mL powder for oral suspension, 60 mL bottle,60 mL	1	1	bottle	273	300	300	400	200	200	13.25	2,650.00	50	662.50	50	662.50	50	662.50	50	662.50	
127	731481	ethinylestradiol 30 mcg + levonorgestrel 150 mcg coated tablet, 28 tablets pack,28 tablets	1	1	pack	6,400	6,600	5,100	6,600	1,100	5,500	6.00	33,000.00	1,375	8,250.00	1,375	8,250.00	1,375	8,250.00	1,375	8,250.00	
128	800133	ethyl alcohol 70 mL/100 mL cutaneous solution, 450 mL bottle,450 mL	1	1	bottle	1,981	1,980	2,129	2,200	447	1,753	27.82	48,768.46	439	12,212.98	438	12,185.16	438	12,185.16	438	12,185.16	
129	869385	ethyl alcohol 70 mL/100 mL cutaneous solution, 60 mL bottle,60 mL	1	1	bottle	0	0	0	0	0	0	8.5	0.00	0	0.00	0	0.00	0	0.00	0	0.00	
130	872775	ethyl alcohol 95 mL/100 mL cutaneous solution, 18 L bucket,18 L	1	1	ปีป	1	0	2	2	1	1	1050	1,050.00	1	1,050.00	0	0.00	0	0.00	0	0.00	

ลงชื่อ..... ผู้จัดทำแผน
(นางสาวศิรินทิพย์ ศิลาวรรณ์)
เภสัชกรปฏิบัติการ

ลงชื่อ..... ผู้ตรวจสอบแผน
(นางพันธุ์ทิพย์ วรรณะ)
เภสัชกรชำนาญการ

ลงชื่อ..... ผู้เห็นชอบแผน
(นายศรีไพร ทองนิมิตร)
นายแพทย์ชำนาญการพิเศษ รักษาการในตำแหน่ง
ผู้อำนวยการโรงพยาบาลไพรบึง

แผนจัดซื้อยาและเวชภัณฑ์มิใช่ยาเฉพาะเภสัชกรรม โรงพยาบาลไพรบึง จังหวัดศรีสะเกษ
ปีงบประมาณ 2563

ลำดับ	รหัส TMT	ชื่อยา	ประเภท 1=ed 2=ned	ขนาดบรรจุ	หน่วยนับ	อัตราการใช้ย้อนหลัง 3 ปี			ประมาณการใช้ในปี 2563	ปริมาณคงคลังยอดยกมา	ประมาณการจัดซื้อในปี 2563	ราคาต่อหน่วย	ยอดจัดซื้อรวมปี 2563	ไตรมาส 1 ต.ค.-ธ.ค.62		ไตรมาส 2 ม.ค.-มี.ค.63		ไตรมาส3 เม.ย.-มิ.ย.63		ไตรมาส4 ก.ค.-ก.ย.63		หมายเหตุ
						ปี 2560	ปี 2561	ปี 2562						จำนวน	มูลค่า	จำนวน	มูลค่า	จำนวน	มูลค่า	จำนวน	มูลค่า	
131	846568	ethyl alcohol gel, 450 g bottle,450 g	1	1	bottle	43	96	132	145	5	140	59	8,260.00	35	2,065.00	35	2,065.00	35	2,065.00	35	2,065.00	
132	750078	etonogestrel 68 mg implant, 1 implant	1	1	implant	44	20	30	30	0	30	1,829.70	54,891.00	8	14,637.60	7	12,807.90	8	14,637.60	7	12,807.90	
133	742141	eugenol 1.36 g/100 g + menthol 5.44 g/100 g + methyl salicylate 10.2 g/100 g cream, 30 g tube,30 g	1	1	tube	7,573	7,200	6,410	7,750	50	7,700	8.00	61,600.00	1,925	15,400.00	1,925	15,400.00	1,925	15,400.00	1,925	15,400.00	
134	527539	fenoterol hydrobromide 31.25 mg/100 mL + ipratropium bromide 12.5 mg/100 mL nebuliser solution, 4 mL unit dose,4 mL	1	1	unit dose	5,034	4,344	3,644	4,600	0	4,600	5.6048	25,782.08	1,150	6,445.52	1,150	6,445.52	1,150	6,445.52	1,150	6,445.52	
135	525764	Ipratropium bromide 0.02 mg. + Fenoterol hydrobromide 0.05 mg. metered dose inhaler 200 puff, 10 ml.	1	1	200 d	0	0	100	120	0	120	155.15	18,618.00	30	4,654.50	30	4,654.50	30	4,654.50	30	4,654.50	
136	737414	ferrous fumarate 185 mg + folic acid 400 mcg + potassium iodide 196 mcg film-coated tablet, 1 tablet (Triferdine)	1	1	tablet	0	64,080	24,360	32,400	840	31,560	0.84	26,510.40	7,890	6,627.60	7,890	6,627.60	7,890	6,627.60	7,890	6,627.60	
137	786261	ferrous fumarate 200 mg film-coated tablet, 1 tablet	1	1	tablet	461,000	414,000	380,000	460,000	33,000	427,000	0.20	85,400.00	106,750	21,350.00	106,750	21,350.00	106,750	21,350.00	106,750	21,350.00	
138	762737	ferrous sulfate 50 mg/600 mcL oral drops, solution, 15 mL bottle,15 mL	1	1	bottle	366	552	36	348	156	192	35	6,720.00	48	1,680.00	48	1,680.00	48	1,680.00	48	1,680.00	
139	974692	ferrous fumarate suspension 60 mL	1	1	bottle	1,300	2,000	4,950	3,050	550	2,500	23	57,500.00	625	14,375.00	625	14,375.00	625	14,375.00	625	14,375.00	
140	329812	fluconazole 200 mg capsule, hard, 1 capsule	1	1	capsule	2,300	2,900	1,350	2,400	0	2,400	3.8	9,120.00	600	2,280.00	600	2,280.00	600	2,280.00	600	2,280.00	
141	330935	fluoxetine 20 mg tablet	1	1	capsule	22,400	28,200	32,600	30,500	7,400	23,100	0.6	13,860.00	5,775	3,465.00	5,775	3,465.00	5,775	3,465.00	5,775	3,465.00	
142		flupentixol depot injection 40mg/2 ml	1	1	ampoule	0	0	20	40	0	40	181.90	7,276.00	10	1,819.00	10	1,819.00	10	1,819.00	10	1,819.00	
143	829928	fluphenazine decanoate 25 mg/1 mL solution for injection, 1 mL ampoule,1 mL	1	1	ampoule	1,040	1,020	1,150	1,200	300	900	27	24,300.00	225	6,075.00	225	6,075.00	225	6,075.00	225	6,075.00	

ลงชื่อ..... ผู้จัดทำแผน
(นางสาวศิรินทิพย์ ศิลาวรรณ)
เภสัชกรปฏิบัติการ

ลงชื่อ..... ผู้ตรวจสอบแผน
(นางพันธุ์ทิพย์ วรรณะ)
เภสัชกรชำนาญการ

ลงชื่อ..... ผู้เห็นชอบแผน
(นายศรีไพร ทองนิมิตร)
นายแพทย์ชำนาญการพิเศษ รักษาการในตำแหน่ง
ผู้อำนวยการโรงพยาบาลไพรบึง

แผนจัดซื้อยาและเวชภัณฑ์มิใช่ยาเฉพาะเภสัชกรรม โรงพยาบาลไพรบึง จังหวัดศรีสะเกษ
ปีงบประมาณ 2563

ลำดับ	รหัส TMT	ชื่อยา	ประเภท 1=ed 2=ned	ขนาดบรรจุ	หน่วยนับ	อัตราการใช้ย้อนหลัง 3 ปี			ประมาณการใช้ในปี 2563	ปริมาณคงคลังยอดยกมา	ประมาณการจัดซื้อในปี 2563	ราคาต่อหน่วย	ยอดจัดซื้อรวมปี 2563	ไตรมาส 1 ต.ค.-ธ.ค.62		ไตรมาส 2 ม.ค.-มี.ค.63		ไตรมาส3 เม.ย.-มิ.ย.63		ไตรมาส4 ก.ค.-ก.ย.63		หมายเหตุ
						ปี 2560	ปี 2561	ปี 2562						จำนวน	มูลค่า	จำนวน	มูลค่า	จำนวน	มูลค่า	จำนวน	มูลค่า	
144	770734	fluticasone 250 mcg/1 dose + salmeterol 25 mcg/1 dose pressurised inhalation, suspension, 120 dose actuation,120 dose	1	1	actuation	450	348	410	440	0	440	562.82	247,640.80	110	61,910.20	110	61,910.20	110	61,910.20	110	61,910.20	
145	767471	folic acid 5 mg tablet, 1 tablet	1	1	tablet	346,000	312,000	249,000	332,000	113,000	219,000	0.2	43,800.00	54,750	10,950.00	54,750	10,950.00	54,750	10,950.00	54,750	10,950.00	
146	785218	formaldehyde 37 g/100 mL cutaneous solution, 450 mL bottle,450 mL	1	1	bottle	198	216	179	237	129	108	32.10	3,466.80	27	866.70	27	866.70	27	866.70	27	866.70	
147	562227	furosemide 10 mg/1 mL solution for injection, 2 mL ampoule,2 mL	1	1	ampoule	1,802	1,200	1,740	1,755	355	1,400	5.35	7,490.00	350	1,872.50	350	1,872.50	350	1,872.50	350	1,872.50	
148	562408	furosemide 250 mg/25 mL solution for injection, 25 mL vial,25 mL	1	1	vial	175	204	40	160	60	100	40.00	4,000.00	25	1,000.00	25	1,000.00	25	1,000.00	25	1,000.00	
149	735712	furosemide 40 mg tablet, 1 tablet	1	1	tablet	40,500	42,000	35,500	41,000	2,500	38,500	0.28	10,710.70	9,625	2,677.68	9,625	2,677.68	9,625	2,677.68	9,625	2,677.68	
150	332730	furosemide 500 mg tablet, 1 tablet	1	1	tablet	800	1,200	300	1,000	500	500	2.00	1,000.00	125	250.00	125	250.00	125	250.00	125	250.00	
151	666731	gabapentin 300 mg capsule	1	1	capsule	0	0	5,200	5,700	0	5,700	3	17,100.00	1,425	4,275.00	1,425	4,275.00	1,425	4,275.00	1,425	4,275.00	
152	116829	gemfibrozil 300 mg capsule, hard, 1 capsule	1	1	capsule	176,800	78,000	72,500	120,000	31,000	89,000	0.60	53,400.00	22,250	13,350.00	22,250	13,350.00	22,250	13,350.00	22,250	13,350.00	
153	563055	gentamicin 80 mg/2 mL solution for injection, 2 mL ampoule,2 mL	1	1	ampoule	0	110	150	200	100	100	5.2	520.00	25	130.00	25	130.00	25	130.00	25	130.00	
154	338139	glipizide 5 mg tablet, 1 tablet	1	1	tablet	512,500	540,000	542,500	580,000	162,500	417,500	0.23	96,025.00	104,375	24,006.25	104,375	24,006.25	104,375	24,006.25	104,375	24,006.25	
155	744321	glucose 2.025 g + potassium chloride 225 mg + sodium chloride 390 mg + sodium citrate dihydrate 435 mg granules for oral	1	1	sachet	19,400	18,000	18,800	20,000	1,900	18,100	0.86	15,493.60	4,525	3,873.40	4,525	3,873.40	4,525	3,873.40	4,525	3,873.40	
156	770349	glucose 3.375 g + potassium chloride 375 mg + sodium chloride 650 mg + sodium citrate dihydrate 725 mg granules for oral	1	1	sachet	32,800	28,800	30,850	33,000	4,150	28,850	1.82	52,478.15	7,213	13,120.45	7,212	13,118.63	7,213	13,120.45	7,212	13,118.63	

ลงชื่อ..... ผู้จัดทำแผน
(นางสาวศิรินทิพย์ ศิลาวรรณ์)
เภสัชกรปฏิบัติการ

ลงชื่อ..... ผู้ตรวจสอบแผน
(นางพันธุ์ทิพย์ วรรณะ)
เภสัชกรชำนาญการ

ลงชื่อ..... ผู้เห็นชอบแผน
(นายศรีไพร ทองนิมิตร)
นายแพทย์ชำนาญการพิเศษ รักษาการในตำแหน่ง
ผู้อำนวยการโรงพยาบาลไพรบึง

แผนจัดซื้อยาและเวชภัณฑ์มิใช่ยาเฉพาะเภสัชกรรม โรงพยาบาลไพรบึง จังหวัดศรีสะเกษ
ปีงบประมาณ 2563

ลำดับ	รหัส TMT	ชื่อยา	ประเภท 1=ed 2=ned	ขนาดบรรจุ	หน่วยนับ	อัตราการใช้ย้อนหลัง 3 ปี			ประมาณการใช้ในปี 2563	ปริมาณคงคลังยอดยกมา	ประมาณการจัดซื้อในปี 2563	ราคาต่อหน่วย	ยอดจัดซื้อรวมปี 2563	ไตรมาส 1 ต.ค.-ธ.ค.62		ไตรมาส 2 ม.ค.-มี.ค.63		ไตรมาส3 เม.ย.-มิ.ย.63		ไตรมาส4 ก.ค.-ก.ย.63		หมายเหตุ
						ปี 2560	ปี 2561	ปี 2562						จำนวน	มูลค่า	จำนวน	มูลค่า	จำนวน	มูลค่า	จำนวน	มูลค่า	
157	718117	gramicidin 25 mcg/1 mL + neomycin 1.75 mg/1 mL + polymyxin b sulfate 5000 iu/1 mL eye drops, solution, 5 mL bottle,5 mL	1	1	bottle	262	552	420	456	0	456	13.91	6,342.96	114	1,585.74	114	1,585.74	114	1,585.74	114	1,585.74	
158	340112	griseofulvin 500 mg tablet, 1 tablet	1	1	tablet	2,500	3,600	2,200	3,000	1,200	1,800	2.2	3,960.00	450	990.00	450	990.00	450	990.00	450	990.00	
159	715732	guaifenesin 100 mg tablet, 1 tablet,1 TABLET	1	1	tablet	0	192,000	196,000	210,000	23,000	187,000	0.15	28,050.00	46,750	7,012.50	46,750	7,012.50	46,750	7,012.50	46,750	7,012.50	
160	819751	guaifenesin 100 mg/5 mL syrup, 60 mL bottle,60 mL	1	1	bottle	4,086	4,252	3,200	4,250	350	3,900	9	35,100.00	975	8,775.00	975	8,775.00	975	8,775.00	975	8,775.00	
161	342947	haloperidol 2 mg tablet, 1 tablet	1	1	tablet	38,000	48,000	32,000	43,000	17,000	26,000	0.44	11,440.00	6,500	2,860.00	6,500	2,860.00	6,500	2,860.00	6,500	2,860.00	
162	761157	haloperidol 5 mg tablet, 1 tablet	1	1	tablet	86,000	84,000	80,000	91,000	33,000	58,000	0.74	42,920.00	14,500	10,730.00	14,500	10,730.00	14,500	10,730.00	14,500	10,730.00	
163	563142	haloperidol 5 mg/1 mL solution for injection, 1 mL vial,1 mL	1	1	vial	164	180	300	350	100	250	9.73	2,432.50	63	612.99	62	603.26	63	612.99	62	603.26	
164	342981	haloperidol 500 mcg tablet, 1 tablet	1	1	tablet	13,000	12,000	7,000	11,000	0	11,000	0.18	1,980.00	2,750	495.00	2,750	495.00	2,750	495.00	2,750	495.00	
165	763969	haloperidol decanoate 50 mg/1 mL solution for injection, 1 mL ampoule,1 mL	1	1	ampoule	0	34	20	120	40	80	63	5,040.00	20	1,260.00	20	1,260.00	20	1,260.00	20	1,260.00	
166	764013	hydralazine hydrochloride 20 mg/1 mL solution for injection, 1 mL ampoule,1 mL	1	1	ampoule	0	0	20	20	0	20	241.82	4,836.40	5	1,209.10	5	1,209.10	5	1,209.10	5	1,209.10	
167	838204	hydralazine hydrochloride 25 mg coated tablet, 1 tablet	1	1	tablet	125,500	228,000	283,000	311,000	40,000	271,000	0.90	243,900.00	67,750	60,975.00	67,750	60,975.00	67,750	60,975.00	67,750	60,975.00	
168	907740	hydrochlorothiazide 25 mg tablet, 1 tablet	1	1	tablet	57,000	54,000	39,500	50,000	12,500	37,500	0.18	6,750.00	9,375	1,687.50	9,375	1,687.50	9,375	1,687.50	9,375	1,687.50	
169	520544	hydrocortisone 100 mg powder for solution for injection, 1 vial	1	1	vial	817	780	220	660	210	450	45.00	20,250.00	113	5,085.00	112	5,040.00	113	5,085.00	112	5,040.00	

ลงชื่อ..... ผู้จัดทำแผน
(นางสาวศิรินทิพย์ ศิลาวรรณ์)
เภสัชกรปฏิบัติการ

ลงชื่อ..... ผู้ตรวจสอบแผน
(นางพันธุ์ทิพย์ วรรณะ)
เภสัชกรชำนาญการ

ลงชื่อ..... ผู้เห็นชอบแผน
(นายศรีไพร ทองนิมิตร)
นายแพทย์ชำนาญการพิเศษ รักษาการในตำแหน่ง
ผู้อำนวยการโรงพยาบาลไพรบึง

แผนจัดซื้อยาและเวชภัณฑ์มิใช่ยาเฉพาะเภสัชกรรม โรงพยาบาลไพรบึง จังหวัดศรีสะเกษ
ปีงบประมาณ 2563

ลำดับ	รหัส TMT	ชื่อยา	ประเภท 1=ed 2=ned	ขนาดบรรจุ	หน่วยนับ	อัตราการใช้ย้อนหลัง 3 ปี			ประมาณการใช้ในปี 2563	ปริมาณคงคลังยอดยกมา	ประมาณการจัดซื้อในปี 2563	ราคาต่อหน่วย	ยอดจัดซื้อรวมปี 2563	ไตรมาส 1 ต.ค.-ธ.ค.62		ไตรมาส 2 ม.ค.-มี.ค.63		ไตรมาส3 เม.ย.-มิ.ย.63		ไตรมาส4 ก.ค.-ก.ย.63		หมายเหตุ
						ปี 2560	ปี 2561	ปี 2562						จำนวน	มูลค่า	จำนวน	มูลค่า	จำนวน	มูลค่า	จำนวน	มูลค่า	
170	346321	hydroxyzine 10 mg film-coated tablet, 1 tablet	1	1	tablet	14,000	12,000	13,000	14,000	2,000	12,000	0.12	1,440.00	3,000	360.00	3,000	360.00	3,000	360.00	3,000	360.00	
171	767686	hyoscine butylbromide 20 mg/1 mL solution for injection, 1 mL ampoule,1 mL	1	1	ampoule	2,048	1,320	1,270	1,690	290	1,400	10.25	14,350.00	350	3,587.50	350	3,587.50	350	3,587.50	350	3,587.50	
172	762390	hyoscine butylbromide 5 mg/5 mL syrup, 30 mL bottle,30 mL	1	1	bottle	382	480	500	500	100	400	13	5,200.00	100	1,300.00	100	1,300.00	100	1,300.00	100	1,300.00	
173	689374	hypromellose eye drop (น้ำตาเทียม) 15 ml	1	1	bottle	0	0	0	144	0	144	26.75	3,852.00	36	963.00	36	963.00	36	963.00	36	963.00	
174	126586	ibuprofen 100 mg/5 mL oral suspension, 60 mL bottle,60 mL	1	1	bottle	436	288	150	300	100	200	10	2,000.00	50	500.00	50	500.00	50	500.00	50	500.00	
175	123479	ibuprofen 400 mg film-coated tablet, 1 tablet	1	1	tablet	69,000	54,000	26,000	54,000	14,000	40,000	0.80	32,000.00	10,000	8,000.00	10,000	8,000.00	10,000	8,000.00	10,000	8,000.00	
176	654859	insulin human 100 iu/1 mL solution for injection, 10 mL vial,10 mL	1	1	vial	24	24	35	39	9	30	69.55	2,086.50	8	556.40	7	486.85	8	556.40	7	486.85	
177	663728	insulin human 30 iu/1 mL + isophane insulin 70 iu/1 mL suspension for injection in pre-filled pen, 3 mL pen,3 mL	1	1	pen	1,907	1,644	2,100	2,300	450	1,850	64.20	118,770.00	463	29,724.60	462	29,660.40	463	29,724.60	462	29,660.40	
178	663548	insulin human 30 iu/1 mL + isophane insulin 70 iu/1 mL suspension for injection, 10 mL vial,10 mL	1	1	vial	839	804	1,080	1,200	200	1,000	64	64,000.00	250	16,000.00	250	16,000.00	250	16,000.00	250	16,000.00	
179		isoniazid dry syrup	1	1	bottle	0	0	100	120	0	120	44.81	5,377.20	30	1,344.30	30	1,344.30	30	1,344.30	30	1,344.30	
180	663621	isophane insulin 100 iu/1 mL suspension for injection in pre-filled pen, 3 mL pen,3 mL	1	1	pen	98	204	120	160	120	40	64.20	2,568.00	10	642.00	10	642.00	10	642.00	10	642.00	
181	658520	isophane insulin 100 iu/1 mL suspension for injection, 10 mL vial,10 mL	1	1	vial	44	132	127	133	43	90	64	5,760.00	23	1,472.00	22	1,408.00	23	1,472.00	22	1,408.00	
182	825656	isosorbide dinitrate 10 mg tablet, 1 tablet	1	1	tablet	30,000	36,000	29,500	35,000	9,500	25,500	0.54	13,770.00	6,375	3,442.50	6,375	3,442.50	6,375	3,442.50	6,375	3,442.50	

ลงชื่อ..... ผู้จัดทำแผน
(นางสาวศิรินทิพย์ ศิลาวรรณ์)
เภสัชกรปฏิบัติการ

ลงชื่อ..... ผู้ตรวจสอบแผน
(นางพันธุ์ทิพย์ วรรณะ)
เภสัชกรชำนาญการ

ลงชื่อ..... ผู้เห็นชอบแผน
(นายศรีไพร ทองนิมิตร)
นายแพทย์ชำนาญการพิเศษ รักษาการในตำแหน่ง
ผู้อำนวยการโรงพยาบาลไพรบึง

แผนจัดซื้อยาและเวชภัณฑ์มิใช่ยาเฉพาะเภสัชกรรม โรงพยาบาลไพรบึง จังหวัดศรีสะเกษ
ปีงบประมาณ 2563

ลำดับ	รหัส TMT	ชื่อยา	ประเภท 1=ed 2=ned	ขนาดบรรจุ	หน่วยนับ	อัตราการใช้ย้อนหลัง 3 ปี			ประมาณการใช้ในปี 2563	ปริมาณคงคลังยอดยกมา	ประมาณการจัดซื้อในปี 2563	ราคาต่อหน่วย	ยอดจัดซื้อรวมปี 2563	ไตรมาส 1 ต.ค.-ธ.ค.62		ไตรมาส 2 ม.ค.-มี.ค.63		ไตรมาส3 เม.ย.-มิ.ย.63		ไตรมาส4 ก.ค.-ก.ย.63		หมายเหตุ
						ปี 2560	ปี 2561	ปี 2562						จำนวน	มูลค่า	จำนวน	มูลค่า	จำนวน	มูลค่า	จำนวน	มูลค่า	
183	350648	isosorbide dinitrate 5 mg sublingual tablet, 1 tablet	1	1	tablet	9,800	6,000	3,400	7,000	1,000	6,000	0.81	4,860.00	1,500	1,215.00	1,500	1,215.00	1,500	1,215.00	1,500	1,215.00	
184	507503	ketoconazole 2 g/100 mL shampoo, 100 mL bottle,100 mL	2	1	bottle	92	72	126	160	54	106	60.00	6,360.00	27	1,620.00	26	1,560.00	27	1,620.00	26	1,560.00	
185	761174	ketoconazole 200 mg tablet, 1 tablet	1	1	tablet	0	600	500	600	400	200	1.90	380.00	50	95.00	50	95.00	50	95.00	50	95.00	
186	618356	lactulose 66.7 g/100 mL syrup, 100 mL bottle,100 mL	1	1	bottle	40	264	690	744	84	660	43	28,380.00	165	7,095.00	165	7,095.00	165	7,095.00	165	7,095.00	
187	689147	levothyroxine sodium 100 mcg tablet, 1 tablet	1	1	tablet	25,000	24,000	22,500	26,000	2,500	23,500	0.31	7,285.00	5,875	1,821.25	5,875	1,821.25	5,875	1,821.25	5,875	1,821.25	
188	565744	lidocaine 2 g/100 mL solution for injection, 50 mL vial,50 mL	1	1	vial	145	160	146	159	49	110	31.66	3,482.60	28	886.48	27	854.82	28	886.48	27	854.82	
189	738088	lithium carbonate 300 mg capsule, hard, 1 capsule	1	1	capsule	0	1,000	2,000	1,000	0	1,000	1.50	1,500.00	250	375.00	250	375.00	250	375.00	250	375.00	
190	767981	loperamide 2 mg capsule, hard, 1 capsule	1	1	capsule	0	0	0	0	0	0	0.43	0.00	0	0.00	0	0.00	0	0.00	0	0.00	
191	767968	loratadine 10 mg tablet, 1 tablet	1	1	tablet	6,500	6,000	12,500	13,500	0	13,500	0.44	5,940.00	3,375	1,485.00	3,375	1,485.00	3,375	1,485.00	3,375	1,485.00	
192	462315	lorazepam 1 mg tablet, 1 tablet	1	1	tablet	80,000	92,000	107,000	115,000	15,000	100,000	0.35	35,000.00	25,000	8,750.00	25,000	8,750.00	25,000	8,750.00	25,000	8,750.00	
193	462294	lorazepam 500 mcg tablet, 1 tablet	1	1	tablet	33,000	24,000	24,000	29,000	10,000	19,000	0.22	4,180.00	4,750	1,045.00	4,750	1,045.00	4,750	1,045.00	4,750	1,045.00	
194	114112	losartan potassium 50 mg film-coated tablet, 1 tablet	1	1	tablet	90,600	126,000	130,500	143,400	21,300	122,100	0.87	106,227.00	30,525	26,556.75	30,525	26,556.75	30,525	26,556.75	30,525	26,556.75	
195	874561	lubricating agent 50 g gel, 50 g tube,10 g	1	1	tube	336	252	391	429	99	330	12.5	4,125.00	83	1,037.50	82	1,025.00	83	1,037.50	82	1,025.00	

ลงชื่อ..... ผู้จัดทำแผน
(นางสาวศิรินทิพย์ ศิลาวรรณ์)
เภสัชกรปฏิบัติการ

ลงชื่อ..... ผู้ตรวจสอบแผน
(นางพันธุ์ทิพย์ วรรณะ)
เภสัชกรชำนาญการ

ลงชื่อ..... ผู้เห็นชอบแผน
(นายศรีไพร ทองนิมิตร)
นายแพทย์ชำนาญการพิเศษ รักษาการในตำแหน่ง
ผู้อำนวยการโรงพยาบาลไพรบึง

แผนจัดซื้อยาและเวชภัณฑ์มิใช่ยาเฉพาะเภสัชกรรม โรงพยาบาลไพรบึง จังหวัดศรีสะเกษ
ปีงบประมาณ 2563

ลำดับ	รหัส TMT	ชื่อยา	ประเภท 1=ed 2=ned	ขนาดบรรจุ	หน่วยนับ	อัตราการใช้ย้อนหลัง 3 ปี			ประมาณการใช้ในปี 2563	ปริมาณคงคลังยอดยกมา	ประมาณการจัดซื้อในปี 2563	ราคาต่อหน่วย	ยอดจัดซื้อรวมปี 2563	ไตรมาส 1 ต.ค.-ธ.ค.62		ไตรมาส 2 ม.ค.-มี.ค.63		ไตรมาส3 เม.ย.-มิ.ย.63		ไตรมาส4 ก.ค.-ก.ย.63		หมายเหตุ
						ปี 2560	ปี 2561	ปี 2562						จำนวน	มูลค่า	จำนวน	มูลค่า	จำนวน	มูลค่า	จำนวน	มูลค่า	
196	364329	lynestrenol 500 mcg tablet, 1 tablet	1	1	tablet	0	0	0	0	0	0	2.15	0.00	0	0.00	0	0.00	0	0.00	0	0.00	
197	777322	magnesium hydroxide 1.2 g/15 mL oral suspension, 60 mL bottle,60 mL	1	1	bottle	1,036	912	400	800	400	400	6	2,400.00	100	600.00	100	600.00	100	600.00	100	600.00	
198	761277	magnesium sulfate 500 mg/1 mL solution for injection, 2 mL ampoule,2 mL	1	1	ampoule	0	170	400	400	0	400	9.00	3,600.00	100	900.00	100	900.00	100	900.00	100	900.00	
199	147212	medroxyprogesterone acetate 150 mg/3 mL suspension for injection, 3 mL vial,3 mL	1	1	vial	2,321	2,172	2,080	2,370	670	1,700	10.70	18,190.00	425	4,547.50	425	4,547.50	425	4,547.50	425	4,547.50	
200	459215	methimazole 5 mg,1 tablet	1	1	tablet	0	0		1,000	0	1,000	0.7	700.00	250	175.00	250	175.00	250	175.00	250	175.00	นวัตกรรม
201	431051	Methylphenidate 10 mg tablet,(Ritalin)	1	1	tablet	0	0	0	800	0	800	4.00	3,200.00	200	800.00	200	800.00	200	800.00	200	800.00	
202	372873	metformin hydrochloride 500 mg film-coated tablet, 1 tablet	1	1	tablet	626,500	708,000	745,000	760,000	150,000	610,000	0.35	213,500.00	152,500	53,375.00	152,500	53,375.00	152,500	53,375.00	152,500	53,375.00	
203	843898	methylergometrine maleate 200 mcg/1 mL solution for injection, 1 mL ampoule,1 mL	1	1	ampoule	20	0	0	20	0	20	7.00	140.00	5	35.00	5	35.00	5	35.00	5	35.00	
204	569975	metoclopramide hydrochloride 10 mg/2 mL solution for injection, 2 mL ampoule,2 mL	1	1	ampoule	1,525	684	750	1,050	150	900	3.21	2,889.00	225	722.25	225	722.25	225	722.25	225	722.25	
205	375675	Metoprolol 50 mg tablet,1 tablet	1	1	tablet	0	0	0	4,000	0	8,000	0.40	3,200.00	2,000	800.00	2,000	800.00	2,000	800.00	2,000	800.00	
206	375870	metronidazole 200 mg tablet, 1 tablet	1	1	tablet	5,000	6,000	6,000	7,000	3,000	4,000	0.30	1,200.00	1,000	300.00	1,000	300.00	1,000	300.00	1,000	300.00	
207	570174	metronidazole 500 mg/100 mL solution for infusion, 100 mL vial,100 mL	1	1	vial	1,689	1,140	440	1,060	460	600	14.5	8,700.00	150	2,175.00	150	2,175.00	150	2,175.00	150	2,175.00	
208	670927	morphine sulfate 10 mg tablet, 1 tablet	1	1	tablet	660	1,990	3,720	3,960	0	3,960	12	47,520.00	990	11,880.00	990	11,880.00	990	11,880.00	990	11,880.00	

ลงชื่อ..... ผู้จัดทำแผน
(นางสาวศิรินทิพย์ ศิลาวรรณ์)
เภสัชกรปฏิบัติการ

ลงชื่อ..... ผู้ตรวจสอบแผน
(นางพันธุ์ทิพย์ วรรณะ)
เภสัชกรชำนาญการ

ลงชื่อ..... ผู้เห็นชอบแผน
(นายศรีไพร ทองนิมิตร)
นายแพทย์ชำนาญการพิเศษ รักษาการในตำแหน่ง
ผู้อำนวยการโรงพยาบาลไพรบึง

แผนจัดซื้อยาและเวชภัณฑ์มิใช่ยาเฉพาะเภสัชกรรม โรงพยาบาลไพรบึง จังหวัดศรีสะเกษ
ปีงบประมาณ 2563

ลำดับ	รหัส TMT	ชื่อยา	ประเภท 1=ed 2=ned	ขนาดบรรจุ	หน่วยนับ	อัตราการใช้ย้อนหลัง 3 ปี			ประมาณการใช้ในปี 2563	ปริมาณคงคลังยอดยกมา	ประมาณการจัดซื้อในปี 2563	ราคาต่อหน่วย	ยอดจัดซื้อรวมปี 2563	ไตรมาส 1 ต.ค.-ธ.ค.62		ไตรมาส 2 ม.ค.-มี.ค.63		ไตรมาส3 เม.ย.-มิ.ย.63		ไตรมาส4 ก.ค.-ก.ย.63		หมายเหตุ
						ปี 2560	ปี 2561	ปี 2562						จำนวน	มูลค่า	จำนวน	มูลค่า	จำนวน	มูลค่า	จำนวน	มูลค่า	
209	535591	morphine sulfate 30 mg tablet, 1 tablet	1	1	tablet	0	0	720	780	0	780	22	17,160.00	195	4,290.00	195	4,290.00	195	4,290.00	195	4,290.00	
210	535924	morphine sulfate 10 mg/1 mL solution for injection, 1 mL ampoule,1 mL	1	1	ampoule	200	180	250	250	0	250	6.5	1,625.00	63	409.50	62	403.00	63	409.50	62	403.00	
211	535752	morphine sulfate 10 mg/5 mL oral solution, 60 mL bottle,60 mL	1	1	bottle	229	190	250	300	0	300	40	12,000.00	75	3,000.00	75	3,000.00	75	3,000.00	75	3,000.00	
212	838676	multivitamins coated tablet, 1 tablet	1	1	tablet	279,000	192,000	110,000	200,000	14,000	186,000	0.19	35,340.00	46,500	8,835.00	46,500	8,835.00	46,500	8,835.00	46,500	8,835.00	
213	676297	multivitamins powder for syrup, 60 mL bottle,60 mL	1	1	bottle	109	290	300	300	0	300	12.00	3,600.00	75	900.00	75	900.00	75	900.00	75	900.00	
214	521028	naloxone 40 mg/100 mL solution for injection, 1 mL ampoule,1 mL	1	1	ampoule	4	3	6	5	0	5	203	1,015.00	2	406.00	1	203.00	1	203.00	1	203.00	
215	966250	nicardipine hydrochloride 10 mg/10 mL solution for injection, 10 mL ampoule	1	1	ampule	0	204	340	400	0	200	254.00	50,800.00	50	12,700.00	50	12,700.00	50	12,700.00	50	12,700.00	
216	453758	niclosamide 500 mg tablet, 1 tablet	1	1	tablet	0	0	0	2,000	0	2,000	1.4	2,800.00	500	700.00	500	700.00	500	700.00	500	700.00	
217	770163	nicotinamide 100 mg/1 mL + vitamin B1 100 mg/1 mL + vitamin B2 500 mcg/1 mL + vitamin B6 1 mg/1 mL solution for	1	1	ampoule	1,962	1,020	1,680	1,820	520	1,300	3.70	4,810.00	325	1,202.50	325	1,202.50	325	1,202.50	325	1,202.50	
218	791113	nicotinamide 15 mg + pyridoxine 1 mg + riboflavin 1 mg + thiamine 1 mg coated tablet, 1 tablet,(Vit B complex tablet)	1	1	tablet	268,000	276,000	279,000	300,000	100,000	200,000	0.13	26,000.00	50,000	6,500.00	50,000	6,500.00	50,000	6,500.00	50,000	6,500.00	
219	116886	nicotinic acid 50 mg coated tablet, 1 tablet	1	1	tablet	5,000	6,000	2,000	5,000	2,000	3,000	0.2	600.00	750	150.00	750	150.00	750	150.00	750	150.00	
220	110470	nifedipine 5 mg capsule, soft, 1 capsule	2	1	capsule	6,900	6,000	5,300	6,600	1,200	5,400	0.75	4,050.00	1,350	1,012.50	1,350	1,012.50	1,350	1,012.50	1,350	1,012.50	
221	572202	norepinephrine 4 mg/4 mL concentrate for solution for infusion, 4 mL ampoule,1 AMPOULE	1	1	ampoule	0	72	150	160	0	160	42.80	6,848.00	40	1,712.00	40	1,712.00	40	1,712.00	40	1,712.00	

ลงชื่อ..... ผู้จัดทำแผน
(นางสาวศิรินทิพย์ ศิลาวรรณ์)
เภสัชกรปฏิบัติการ

ลงชื่อ..... ผู้ตรวจสอบแผน
(นางพันธุ์ทิพย์ วรรณะ)
เภสัชกรชำนาญการ

ลงชื่อ..... ผู้เห็นชอบแผน
(นายศรีไพร ทองนิมิตร)
นายแพทย์ชำนาญการพิเศษ รักษาการในตำแหน่ง
ผู้อำนวยการโรงพยาบาลไพรบึง

แผนจัดซื้อยาและเวชภัณฑ์มิใช่ยาเฉพาะเภสัชกรรม โรงพยาบาลไพรบึง จังหวัดศรีสะเกษ
ปีงบประมาณ 2563

ลำดับ	รหัส TMT	ชื่อยา	ประเภท 1=ed 2=ned	ขนาดบรรจุ	หน่วยนับ	อัตราการใช้ย้อนหลัง 3 ปี			ประมาณการใช้ในปี 2563	ปริมาณคงคลังยอดยกมา	ประมาณการจัดซื้อในปี 2563	ราคาต่อหน่วย	ยอดจัดซื้อรวมปี 2563	ไตรมาส 1 ต.ค.-ธ.ค.62		ไตรมาส 2 ม.ค.-มี.ค.63		ไตรมาส3 เม.ย.-มิ.ย.63		ไตรมาส4 ก.ค.-ก.ย.63		หมายเหตุ
						ปี 2560	ปี 2561	ปี 2562						จำนวน	มูลค่า	จำนวน	มูลค่า	จำนวน	มูลค่า	จำนวน	มูลค่า	
222	448542	norethisterone 5 mg tablet, 1 tablet	1	1	tablet	400	0	600	600	1,000	0	3.74	0.00	0	0.00	0	0.00	0	0.00	0	0.00	
223	393121	norfloxacin 400 mg film-coated tablet, 1 tablet	1	1	tablet	16,000	12,000	8,000	13,000	500	12,500	0.86	10,750.00	3,125	2,687.50	3,125	2,687.50	3,125	2,687.50	3,125	2,687.50	
224	399718	nortriptyline 25 mg film-coated tablet, 1 tablet	1	1	tablet	4,000	1,000	3,000	4,000	1,000	3,000	1.2	3,600.00	750	900.00	750	900.00	750	900.00	750	900.00	
225	622087	nystatin 100000 u/1 mL oral suspension, 12 mL bottle,12 mL	1	1	bottle	26	36	94	120	60	60	30	1,800.00	15	450.00	15	450.00	15	450.00	15	450.00	
226	104721	omeprazole 20 mg gastro-resistant capsule, hard, 1 capsule	1	1	capsule	199,000	183,600	229,500	240,000	28,800	211,200	0.55	116,160.00	52,800	29,040.00	52,800	29,040.00	52,800	29,040.00	52,800	29,040.00	
227	105426	omeprazole 40 mg powder for solution for injection, 1 vial	1	1	vial	539	864	1,402	1,500	356	1,144	30.00	34,320.00	286	8,580.00	286	8,580.00	286	8,580.00	286	8,580.00	
228	339422	oseltamivir 75 mg capsule, hard, 1 capsule	1	1	capsule	0	1,500	1,000	1,500	0	1,500	25	37,500.00	375	9,375.00	375	9,375.00	375	9,375.00	375	9,375.00	
229	520908	oxytocin 10 iu/1 mL solution for injection, 1 mL ampoule,1 mL	1	1	ampoule	382	516	450	400	0	400	12	4,800.00	100	1,200.00	100	1,200.00	100	1,200.00	100	1,200.00	
230	642301	paracetamol 120 mg/5 mL syrup, 60 mL bottle,60 mL	1	1	bottle	15,744	15,000	13,200	16,000	4,550	11,450	6.95	79,577.50	2,863	19,897.85	2,862	19,890.90	2,863	19,897.85	2,862	19,890.90	
231	274703	paracetamol 325 mg tablet, 1 tablet	1	1	tablet	61,000	48,000	27,000	40,000	19,000	21,000	0.12	2,520.00	5,250	630.00	5,250	630.00	5,250	630.00	5,250	630.00	
232	402653	paracetamol 500 mg tablet, 1 tablet	1	1	tablet	501,000	432,000	368,500	400,000	28,500	371,500	0.25	92,875.00	92,875	23,218.75	92,875	23,218.75	92,875	23,218.75	92,875	23,218.75	
233	408363	perphenazine 2 mg coated tablet, 1 tablet	1	1	tablet	3,000	0	1,000	2,000	3,000	0	0.20	0.00	0	0.00	0	0.00	0	0.00	0	0.00	
234	414687	perphenazine 4 mg film-coated tablet, 1 tablet	1	1	tablet	11,000	18,000	14,000	16,000	0	16,000	0.29	4,640.00	4,000	1,160.00	4,000	1,160.00	4,000	1,160.00	4,000	1,160.00	

ลงชื่อ..... ผู้จัดทำแผน
(นางสาวศิรินทิพย์ ศิลาวรรณ์)
เภสัชกรปฏิบัติการ

ลงชื่อ..... ผู้ตรวจสอบแผน
(นางพันธุ์ทิพย์ วรรณะ)
เภสัชกรชำนาญการ

ลงชื่อ..... ผู้เห็นชอบแผน
(นายศรีไพร ทองนิมิตร)
นายแพทย์ชำนาญการพิเศษ รักษาการในตำแหน่ง
ผู้อำนวยการโรงพยาบาลไพรบึง

แผนจัดซื้อยาและเวชภัณฑ์มิใช่ยาเฉพาะเภสัชกรรม โรงพยาบาลไพรบึง จังหวัดศรีสะเกษ
ปีงบประมาณ 2563

ลำดับ	รหัส TMT	ชื่อยา	ประเภท 1=ed 2=ned	ขนาดบรรจุ	หน่วยนับ	อัตราการใช้ย้อนหลัง 3 ปี			ประมาณการใช้ในปี 2563	ปริมาณคงคลังยอดยกมา	ประมาณการจัดซื้อในปี 2563	ราคาต่อหน่วย	ยอดจัดซื้อรวมปี 2563	ไตรมาส 1 ต.ค.-ธ.ค.62		ไตรมาส 2 ม.ค.-มี.ค.63		ไตรมาส3 เม.ย.-มิ.ย.63		ไตรมาส4 ก.ค.-ก.ย.63		หมายเหตุ
						ปี 2560	ปี 2561	ปี 2562						จำนวน	มูลค่า	จำนวน	มูลค่า	จำนวน	มูลค่า	จำนวน	มูลค่า	
235	414706	perphenazine 8 mg film-coated tablet, 1 tablet	1	1	tablet	43,000	48,000	47,000	51,000	15,000	36,000	0.45	16,200.00	9,000	4,050.00	9,000	4,050.00	9,000	4,050.00	9,000	4,050.00	
236	535995	pethidine hydrochloride 50 mg/1 mL solution for injection, 1 mL ampoule,1 mL	1	1	ampoule	0	60	30	100	0	100	6.5	650.00	25	162.50	25	162.50	25	162.50	25	162.50	
237	881182	petrolatum ointment, 450 g can,5 g	1	1	tube	5	6	7	8	0	8	230	1,840.00	2	460.00	2	460.00	2	460.00	2	460.00	
238	742490	phenobarbital 30 mg tablet, 1 tablet	1	1	tablet	6,000	6,000	0	5,000	3,000	2,000	0.095	190.00	500	47.50	500	47.50	500	47.50	500	47.50	
239	742517	phenobarbital 60 mg tablet, 1 tablet	1	1	tablet	20,000	24,000	21,000	24,000	7,000	17,000	0.13	2,193.00	4,250	548.25	4,250	548.25	4,250	548.25	4,250	548.25	
240	844316	phenoxymethylpenicillin 250 mg tablet, 1 tablet	1	1	tablet	5,000	6,000	4,000	6,000	5,000	1,000	0.76	760.00	250	190.00	250	190.00	250	190.00	250	190.00	
241	315673	phenytoin sodium 100 mg capsule, hard, 1 capsule	1	1	capsule	75,500	84,000	95,000	98,000	34,000	64,000	0.455	29,120.00	16,000	7,280.00	16,000	7,280.00	16,000	7,280.00	16,000	7,280.00	
242	574862	phenytoin sodium 250 mg/5 mL solution for injection, 5 mL vial,5 mL	1	1	vial	55	154	80	100	60	40	130.00	5,200.00	10	1,300.00	10	1,300.00	10	1,300.00	10	1,300.00	
243	335018	Pioglitazone 30 mg	1	1	tablet	0	0	0	5,000	0	5,000	1.00	5,000.00	1,250	1,250.00	1,250	1,250.00	1,250	1,250.00	1,250	1,250.00	
244	769350	phytomenadione 10 mg/1 mL solution for injection, 1 mL ampoule,1 mL	1	1	ampoule	55	96	125	150	0	150	13.04	1,956.00	38	495.52	37	482.48	38	495.52	37	482.48	
245	791258	phytomenadione 2 mg/1 mL solution for injection, 500 mcL ampoule,500 mcL	1	1	ampoule	218	204	275	300	100	200	10.48	2,096.00	50	524.00	50	524.00	50	524.00	50	524.00	
246	776651	polygeline 3.5 g/100 mL solution for infusion, 500 mL bottle,500 mL	1	1	bottle	0	0	4	10	0	10	331	3,310.00	3	993.00	2	662.00	3	993.00	2	662.00	
247	844337	potassium chloride 1.5 g/10 mL solution for injection, 20 mL ampoule,10 mL	1	1	ampoule	327	120	50	200	50	150	7.4	1,110.00	38	281.20	37	273.80	38	281.20	37	273.80	

ลงชื่อ..... ผู้จัดทำแผน
(นางสาวศิรินทิพย์ ศิลาวรรณ์)
เภสัชกรปฏิบัติการ

ลงชื่อ..... ผู้ตรวจสอบแผน
(นางพันธุ์ทิพย์ วรรณะ)
เภสัชกรชำนาญการ

ลงชื่อ..... ผู้เห็นชอบแผน
(นายศรีไพร ทองนิมิตร)
นายแพทย์ชำนาญการพิเศษ รักษาการในตำแหน่ง
ผู้อำนวยการโรงพยาบาลไพรบึง

แผนจัดซื้อยาและเวชภัณฑ์มิใช่ยาเฉพาะเภสัชกรรม โรงพยาบาลไพรบึง จังหวัดศรีสะเกษ
ปีงบประมาณ 2563

ลำดับ	รหัส TMT	ชื่อยา	ประเภท 1=ed 2=ned	ขนาดบรรจุ	หน่วยนับ	อัตราการใช้ย้อนหลัง 3 ปี			ประมาณการใช้ในปี 2563	ปริมาณคงคลังยอดยกมา	ประมาณการจัดซื้อในปี 2563	ราคาต่อหน่วย	ยอดจัดซื้อรวมปี 2563	ไตรมาส 1 ต.ค.-ธ.ค.62		ไตรมาส 2 ม.ค.-มี.ค.63		ไตรมาส3 เม.ย.-มิ.ย.63		ไตรมาส4 ก.ค.-ก.ย.63		หมายเหตุ
						ปี 2560	ปี 2561	ปี 2562						จำนวน	มูลค่า	จำนวน	มูลค่า	จำนวน	มูลค่า	จำนวน	มูลค่า	
248	923916	potassium chloride 7.5 g/100 mL oral solution, 240 mL bottle,240 mL	1	1	bottle	480	100	258	300	48	252	57.00	14,364.00	63	3,591.00	63	3,591.00	63	3,591.00	63	3,591.00	
249	103703	povidone iodine 10 g/100 mL cutaneous solution, 15 mL bottle,15 mL	1	1	bottle	680	444	504	600	108	492	9.73	4,787.16	123	1,196.79	123	1,196.79	123	1,196.79	123	1,196.79	
250	767705	povidone iodine 10 g/100 mL cutaneous solution, 450 mL bottle,450 mL	1	1	bottle	82	97	85	91	7	84	82	6,888.00	21	1,722.00	21	1,722.00	21	1,722.00	21	1,722.00	
251	871448	povidone iodine 7.5 g/100 mL cutaneous solution, 5 L gallon,5 L	1	1	gallon	10	12	9	12	2	10	900.00	9,000.00	3	2,700.00	2	1,800.00	3	2,700.00	2	1,800.00	
252	717772	pralidoxime 1 g powder for solution for injection/infusion, 1 vial	1	1	vial	5	0	8	5	0	5	750.00	3,750.00	2	1,500.00	1	750.00	1	750.00	1	750.00	
253	415143	praziquantel 600 mg film-coated tablet, 1 tablet	1	1	tablet	100	500	100	600	300	300	6	1,800.00	75	450.00	75	450.00	75	450.00	75	450.00	
254	768581	prednisolone 5 mg tablet, 1 tablet	1	1	tablet	20,000	24,000	14,000	20,000	5,500	14,500	0.36	5,220.00	3,625	1,305.00	3,625	1,305.00	3,625	1,305.00	3,625	1,305.00	
255	417545	primaquine 15 mg film-coated tablet, 1 tablet	1	1	tablet	250	500	250	250	250	0	0.7	0.00	0	0.00	0	0.00	0	0.00	0	0.00	
256	689255	propranolol hydrochloride 10 mg film-coated tablet, 1 tablet	1	1	tablet	57,500	42,000	49,000	54,000	6,500	47,500	0.25	11,685.00	11,875	2,921.25	11,875	2,921.25	11,875	2,921.25	11,875	2,921.25	
257	419422	propylthiouracil 50 mg tablet, 1 tablet	1	1	tablet	79,500	72,000	60,000	77,000	12,500	64,500	0.4	25,800.00	16,125	6,450.00	16,125	6,450.00	16,125	6,450.00	16,125	6,450.00	
258	257010	pyridoxine hydrochloride 50 mg film-coated tablet, 1 tablet	1	1	tablet	41,000	24,000	18,000	30,000	7,000	23,000	0.25	5,750.00	5,750	1,437.50	5,750	1,437.50	5,750	1,437.50	5,750	1,437.50	
259	799763	quinine 300 mg tablet, 1 tablet	1	1	tablet	1,000	0	0	1,000	0	1,000	1.605	1,605.00	250	401.25	250	401.25	250	401.25	250	401.25	
260	577618	quinine 600 mg/2 mL solution for injection, 2 mL ampoule,2 mL	1	1	ampoule	0	0	0	20	0	20	8.13	162.60	5	40.65	5	40.65	5	40.65	5	40.65	

ลงชื่อ..... ผู้จัดทำแผน
(นางสาวศิรินทิพย์ ศิลาวรรณ์)
เภสัชกรปฏิบัติการ

ลงชื่อ..... ผู้ตรวจสอบแผน
(นางพันธุ์ทิพย์ วรรณะ)
เภสัชกรชำนาญการ

ลงชื่อ..... ผู้เห็นชอบแผน
(นายศรีไพร ทองนิมิตร)
นายแพทย์ชำนาญการพิเศษ รักษาการในตำแหน่ง
ผู้อำนวยการโรงพยาบาลไพรบึง

แผนจัดซื้อยาและเวชภัณฑ์มิใช่ยาเฉพาะเภสัชกรรม โรงพยาบาลไพรบึง จังหวัดศรีสะเกษ
ปีงบประมาณ 2563

ลำดับ	รหัส TMT	ชื่อยา	ประเภท 1=ed 2=ned	ขนาดบรรจุ	หน่วยนับ	อัตราการใช้ย้อนหลัง 3 ปี			ประมาณการใช้ในปี 2563	ปริมาณคงคลังยอดยกมา	ประมาณการจัดซื้อในปี 2563	ราคาต่อหน่วย	ยอดจัดซื้อรวมปี 2563	ไตรมาส 1 ต.ค.-ธ.ค.62		ไตรมาส 2 ม.ค.-มี.ค.63		ไตรมาส3 เม.ย.-มิ.ย.63		ไตรมาส4 ก.ค.-ก.ย.63		หมายเหตุ
						ปี 2560	ปี 2561	ปี 2562						จำนวน	มูลค่า	จำนวน	มูลค่า	จำนวน	มูลค่า	จำนวน	มูลค่า	
261	790886	rabies immunoglobulin (horse) 200 iu/1 mL solution for injection, 5 mL vial,5 mL	1	1	vial	67	74	30	60	11	49	585.00	28,665.00	13	7,605.00	12	7,020.00	12	7,020.00	12	7,020.00	
262	850059	rabies vaccine (vero cell) 2.5 iu powder and solvent for solution for injection, 1 vial	1	1	vial	1,569	1,808	1,700	600	0	600	260	156,000.00	150	39,000.00	150	39,000.00	150	39,000.00	150	39,000.00	
263	105823	ranitidine 150 mg film-coated tablet, 1 tablet	1	1	tablet	62,200	44,400	29,800	40,000	10,500	29,500	0.44	12,980.00	7,375	3,245.00	7,375	3,245.00	7,375	3,245.00	7,375	3,245.00	
264	106585	ranitidine 25 mg/1 mL solution for injection, 2 mL ampoule,2 mL	1	1	ampoule	1,580	852	550	1,000	500	500	6.40	3,200.00	125	800.00	125	800.00	125	800.00	125	800.00	
265	737238	risperidone 1 mg film-coated tablet, 1 tablet,1 1	1	1	tablet	8,040	10,680	12,960	14,160	5,100	9,060	2	18,120.00	2,265	4,530.00	2,265	4,530.00	2,265	4,530.00	2,265	4,530.00	
266	737255	risperidone 2 mg film-coated tablet, 1 tablet	1	1	tablet	28,620	33,900	44,640	49,080	8,400	40,680	3.33	135,602.71	10,170	33,900.68	10,170	33,900.68	10,170	33,900.68	10,170	33,900.68	
267	295933	roxithromycin 150 mg film-coated tablet, 1 tablet	1	1	tablet	17,500	12,000	7,100	10,400	3,900	6,500	0.72	4,680.00	1,625	1,170.00	1,625	1,170.00	1,625	1,170.00	1,625	1,170.00	
268	666173	salbutamol 100 mcg/1 dose pressurised inhalation, suspension, 200 dose actuation,200 dose	1	1	actuation	1,057	768	630	890	90	800	38.52	30,816.00	200	7,704.00	200	7,704.00	200	7,704.00	200	7,704.00	
269	436314	salbutamol 2 mg tablet, 1 tablet	1	1	tablet	11,000	12,000	5,000	10,000	2,000	8,000	0.12	976.00	2,000	244.00	2,000	244.00	2,000	244.00	2,000	244.00	
270	635132	salbutamol 2 mg/5 mL syrup, 60 mL bottle,60 mL	1	1	bottle	981	972	1,100	1,200	100	1,100	8	8,800.00	275	2,200.00	275	2,200.00	275	2,200.00	275	2,200.00	
271	856653	salbutamol 2.5 mg/2.5 mL nebuliser solution, 2.5 mL unit dose,2.5 mL	1	1	unit dose	3,792	2,856	2,997	3,417	357	3,060	10.7	32,742.00	765	8,185.50	765	8,185.50	765	8,185.50	765	8,185.50	
272	737293	sertraline 50 mg film-coated tablet, 1 tablet	1	1	tablet	6,240	7,200	6,210	6,480	0	6,480	3.18	20,606.40	1,620	5,151.60	1,620	5,151.60	1,620	5,151.60	1,620	5,151.60	
273	762054	silver sulfadiazine 1 g/100 g cream, 450 g can,450 g can,15 g	1	1	tube	7	6	3	6	2	4	380	1,520.00	1	380.00	1	380.00	1	380.00	1	380.00	

ลงชื่อ..... ผู้จัดทำแผน
(นางสาวศิรินทิพย์ ศิลาวรรณ์)
เภสัชกรปฏิบัติการ

ลงชื่อ..... ผู้ตรวจสอบแผน
(นางพันธุ์ทิพย์ วรรณะ)
เภสัชกรชำนาญการ

ลงชื่อ..... ผู้เห็นชอบแผน
(นายศรีไพร ทองนิมิตร)
นายแพทย์ชำนาญการพิเศษ รักษาการในตำแหน่ง
ผู้อำนวยการโรงพยาบาลไพรบึง

แผนจัดซื้อยาและเวชภัณฑ์มิใช่ยาเฉพาะเภสัชกรรม โรงพยาบาลไพรบึง จังหวัดศรีสะเกษ
ปีงบประมาณ 2563

ลำดับ	รหัส TMT	ชื่อยา	ประเภท 1=ed 2=ned	ขนาดบรรจุ	หน่วยนับ	อัตราการใช้ย้อนหลัง 3 ปี			ประมาณการใช้ในปี 2563	ปริมาณคงคลังยอดยกมา	ประมาณการจัดซื้อในปี 2563	ราคาต่อหน่วย	ยอดจัดซื้อรวมปี 2563	ไตรมาส 1 ต.ค.-ธ.ค.62		ไตรมาส 2 ม.ค.-มี.ค.63		ไตรมาส3 เม.ย.-มิ.ย.63		ไตรมาส4 ก.ค.-ก.ย.63		หมายเหตุ
						ปี 2560	ปี 2561	ปี 2562						จำนวน	มูลค่า	จำนวน	มูลค่า	จำนวน	มูลค่า	จำนวน	มูลค่า	
274	827859	simeticone 67 mg/1 mL oral drops, suspension, 15 mL bottle,15 mL	1	1	bottle	706	768	732	804	168	636	12	7,632.00	159	1,908.00	159	1,908.00	159	1,908.00	159	1,908.00	
275	302903	simeticone 80 mg chewable tablet, 1 tablet	1	1	tablet	110,500	108,000	98,500	116,000	32,500	83,500	0.29	24,215.00	20,875	6,053.75	20,875	6,053.75	20,875	6,053.75	20,875	6,053.75	
276	117618	simvastatin 20 mg film-coated tablet, 1 tablet	1	1	tablet	450,000	519,600	648,600	700,000	22,000	678,000	0.55	372,900.00	169,500	93,225.00	169,500	93,225.00	169,500	93,225.00	169,500	93,225.00	
277	789982	sodium bicarbonate 300 mg tablet, 1 tablet,1 tablet	1	1	tablet	188,000	144,000	168,500	183,000	24,000	159,000	0.20	31,005.00	39,750	7,751.25	39,750	7,751.25	39,750	7,751.25	39,750	7,751.25	
278	782838	sodium bicarbonate 7.5 g/100 mL solution for injection, 50 mL ampoule,50 mL	1	1	ampoule	218	180	150	200	50	150	26.51	3,976.50	38	1,007.38	37	980.87	38	1,007.38	37	980.87	
279	770656	sodium chloride 15 g/100 mL rectal solution, 10 mL bottle,10 mL	1	1	bottle	292	192	98	202	202	0	6.75	0.00	0	0.00	0	0.00	0	0.00	0	0.00	
280	731169	sodium chloride 3 g/100 mL solution for infusion, 500 mL bottle,500 mL	1	1	bottle	10	0	8	32	12	20	32	640.00	5	160.00	5	160.00	5	160.00	5	160.00	
281	731202	sodium chloride 450 mg/100 mL solution for infusion, 1000 mL bottle	1	1	bottle	0	0	20	40	40	0	32	0.00	0	0.00	0	0.00	0	0.00	0	0.00	
282	789515	sodium chloride 900 mg/100 mL irrigation solution, 1 L bottle,1 L	1	1	bottle	2,325	2,380	2,371	2,600	300	2,300	27.50	63,250.00	575	15,812.50	575	15,812.50	575	15,812.50	575	15,812.50	
283	768341	sodium chloride 900 mg/100 mL irrigation solution, 500 ml bottle,500 ml	1	1	bottle	0	0	440	480	280	200	25	5,000.00	50	1,250.00	50	1,250.00	50	1,250.00	50	1,250.00	
284	770813	sodium chloride 900 mg/100 mL solution for infusion, 1 L bag,1 L	1	1	bag	6,668	6,312	5,630	6,150	1,550	4,600	29.50	135,700.00	1,150	33,925.00	1,150	33,925.00	1,150	33,925.00	1,150	33,925.00	
285	770832	sodium chloride 900 mg/100 mL solution for infusion, 500 mL bag,500 mL	1	1	bag	0	0	0	0	0	0	27	0.00	0	0.00	0	0.00	0	0.00	0	0.00	
286	777636	sodium chloride 900 mg/100 mL solution for injection/infusion, 100 mL bag,100 mL	1	1	bag	7,428	8,172	9,350	10,010	270	9,740	13.85	134,899.00	2,435	33,724.75	2,435	33,724.75	2,435	33,724.75	2,435	33,724.75	

ลงชื่อ..... ผู้จัดทำแผน
(นางสาวศิรินทิพย์ ศิลาวรรณ์)
เภสัชกรปฏิบัติการ

ลงชื่อ..... ผู้ตรวจสอบแผน
(นางพันธุ์ทิพย์ วรรณะ)
เภสัชกรชำนาญการ

ลงชื่อ..... ผู้เห็นชอบแผน
(นายศรีไพร ทองนิมิตร)
นายแพทย์ชำนาญการพิเศษ รักษาการในตำแหน่ง
ผู้อำนวยการโรงพยาบาลไพรบึง

แผนจัดซื้อยาและเวชภัณฑ์มิใช่ยาเฉพาะเภสัชกรรม โรงพยาบาลไพรบึง จังหวัดศรีสะเกษ
ปีงบประมาณ 2563

ลำดับ	รหัส TMT	ชื่อยา	ประเภท 1=ed 2=ned	ขนาดบรรจุ	หน่วยนับ	อัตราการใช้ย้อนหลัง 3 ปี			ประมาณการใช้ในปี 2563	ปริมาณคงคลังยอดยกมา	ประมาณการจัดซื้อในปี 2563	ราคาต่อหน่วย	ยอดจัดซื้อรวมปี 2563	ไตรมาส 1 ต.ค.-ธ.ค.62		ไตรมาส 2 ม.ค.-มี.ค.63		ไตรมาส3 เม.ย.-มิ.ย.63		ไตรมาส4 ก.ค.-ก.ย.63		หมายเหตุ
						ปี 2560	ปี 2561	ปี 2562						จำนวน	มูลค่า	จำนวน	มูลค่า	จำนวน	มูลค่า	จำนวน	มูลค่า	
287	236527	spironolactone 25 mg tablet, 1 tablet	1	1	tablet	17,000	24,000	19,000	22,000	5,500	16,500	0.74	12,210.00	4,125	3,052.50	4,125	3,052.50	4,125	3,052.50	4,125	3,052.50	
288	107609	streptokinase 1.5 MU powder for solution for injection, 1 vial	1	1	vial	3	3	3	12	0	12	6000	72,000.00	3	18,000.00	3	18,000.00	3	18,000.00	3	18,000.00	
289	689480	sulfamethoxazole 200 mg/5 mL + trimethoprim 40 mg/5 mL oral suspension, 60 mL bottle,60 mL	1	1	bottle	545	408	50	350	150	200	8.5	1,700.00	50	425.00	50	425.00	50	425.00	50	425.00	
290	414884	sulfamethoxazole 400 mg + trimethoprim 80 mg tablet, 1 tablet	1	1	tablet	10,500	12,000	14,000	15,000	4,000	11,000	0.49	5,390.00	2,750	1,347.50	2,750	1,347.50	2,750	1,347.50	2,750	1,347.50	
291	723378	sulprostone 500 mcg powder for solution for injection, 1 ampoule	1	1	ampoule	2	0	0	2	0	2	781.1	1,562.20	1	781.10	0	0.00	1	781.10	0	0.00	
292	149710	tamoxifen 20 mg tablet, 1 tablet,1 tablet	1	1	tablet	0	0	0	0	0	0	4	0.00	0	0.00	0	0.00	0	0.00	0	0.00	
293	761922	terbutaline sulfate 500 mcg/1 mL solution for injection, 1 mL ampoule,1 mL	1	1	ampoule	55	50	100	200	100	100	8.56	856.00	25	214.00	25	214.00	25	214.00	25	214.00	
294	761750	tetanus immunoglobulin of equine origin 1500 iu/1 mL solution for injection, 1 mL ampoule,1 mL	1	1	ampoule	0	0	0	10	0	10	0	0.00	3	0.00	3	0.00	3	0.00	3	0.00	
295	673120	tetanus toxoid 5 Lf/500 mcL suspension for injection, 0.5 mL ampoule,0.5 mL	1	1	ampoule	0	0	0	100	0	100	21	2,100.00	25	525.00	25	525.00	25	525.00	25	525.00	
296	840663	tetracaine hydrochloride 5 mg/1 mL eye drops, solution, 15 mL bottle,15 mL	1	1	bottle	5	0	6	12	0	12	74.9	898.80	3	224.70	3	224.70	3	224.70	3	224.70	
297	319370	theophylline 200 mg prolonged-release capsule, hard, 1 capsule	1	1	capsule	27,893	21,600	16,500	22,000	7,000	15,000	2.4	36,000.00	3,750	9,000.00	3,750	9,000.00	3,750	9,000.00	3,750	9,000.00	
298	428009	thioridazine 100 mg film-coated tablet, 1 tablet	1	1	tablet	0	2,000	1,000	2,000	0	2,000	2.34	4,680.00	500	1,170.00	500	1,170.00	500	1,170.00	500	1,170.00	
299	428130	thioridazine 25 mg film-coated tablet, 1 tablet	1	1	tablet	3,000	3,000	0	2,000	0	2,000	0.76	1,520.00	500	380.00	500	380.00	500	380.00	500	380.00	

ลงชื่อ..... ผู้จัดทำแผน
(นางสาวศิรินทิพย์ ศิลาวรรณ์)
เภสัชกรปฏิบัติการ

ลงชื่อ..... ผู้ตรวจสอบแผน
(นางพันธุ์ทิพย์ วรรณะ)
เภสัชกรชำนาญการ

ลงชื่อ..... ผู้เห็นชอบแผน
(นายศรีไพร ทองนิมิตร)
นายแพทย์ชำนาญการพิเศษ รักษาการในตำแหน่ง
ผู้อำนวยการโรงพยาบาลไพรบึง

แผนจัดซื้อยาและเวชภัณฑ์มิใช่ยาเฉพาะเภสัชกรรม โรงพยาบาลไพรบึง จังหวัดศรีสะเกษ
ปีงบประมาณ 2563

ลำดับ	รหัส TMT	ชื่อยา	ประเภท 1=ed 2=ned	ขนาดบรรจุ	หน่วยนับ	อัตราการใช้ย้อนหลัง 3 ปี			ประมาณการใช้ในปี 2563	ปริมาณคงคลังยอดยกมา	ประมาณการจัดซื้อในปี 2563	ราคาต่อหน่วย	ยอดจัดซื้อรวมปี 2563	ไตรมาส 1 ต.ค.-ธ.ค.62		ไตรมาส 2 ม.ค.-มี.ค.63		ไตรมาส3 เม.ย.-มิ.ย.63		ไตรมาส4 ก.ค.-ก.ย.63		หมายเหตุ
			2=ned			ปี 2560	ปี 2561	ปี 2562						จำนวน	มูลค่า	จำนวน	มูลค่า	จำนวน	มูลค่า	จำนวน	มูลค่า	
300	458267	thioridazine 50 mg coated tablet, 1 tablet	1	1	tablet	2,000	2,000	0	2,000	0	2,000	1.37	2,740.00	500	685.00	500	685.00	500	685.00	500	685.00	
301	787399	tolperisone 50 mg film-coated tablet, 1 tablet	2	1	tablet	57,000	30,000	24,000	40,000	13,000	27,000	0.4	10,800.00	6,750	2,700.00	6,750	2,700.00	6,750	2,700.00	6,750	2,700.00	
302	580588	tramadol 100 mg/2 mL solution for injection, 2 mL ampoule,2 mL	1	1	ampoule	1,471	852	1,100	1,200	350	850	7.49	6,366.50	213	1,595.37	212	1,587.88	213	1,595.37	212	1,587.88	
303	476794	tramadol 50 mg capsule, hard, 1 capsule	1	1	capsule	35,500	45,700	70,000	75,000	6,000	69,000	0.34	23,460.00	17,250	5,865.00	17,250	5,865.00	17,250	5,865.00	17,250	5,865.00	
304	816793	trazodone 50 mg tablet, 1 tablet,1 TABLET	1	1	tablet	0	6,000	4,500	4,500	0	4,500	1.40	6,300.00	1,125	1,575.00	1,125	1,575.00	1,125	1,575.00	1,125	1,575.00	
305	822156	triamcinolone acetonide 100 mg/100 g cream, 5 g tube,5 g	1	1	tube	3,792	3,228	3,290	3,700	900	2,800	8	22,400.00	700	5,600.00	700	5,600.00	700	5,600.00	700	5,600.00	
306	786371	triamcinolone acetonide 100 mg/100 g oral paste, 1 g sachet,1 g	1	1	sachet	2,200	2,700	2,100	2,550	350	2,200	3.1	6,820.00	550	1,705.00	550	1,705.00	550	1,705.00	550	1,705.00	
307	828212	triamcinolone acetonide 20 mg/100 g cream, 5 g tube,5 g	1	1	tube	400	360	324	384	132	252	7.5	1,890.00	63	472.50	63	472.50	63	472.50	63	472.50	
308	420221	trifluoperazine 10 mg coated tablet, 1 tablet	1	1	tablet	0	3,000	0	1,000	0	1,000	0.8	800.00	250	200.00	250	200.00	250	200.00	250	200.00	
309	737433	trifluoperazine 5 mg film-coated tablet, 1 tablet	1	1	tablet	7,000	3,000	0	4,000	3,000	1,000	0.34	336.60	250	84.15	250	84.15	250	84.15	250	84.15	
310	643616	trihexyphenidyl hydrochloride 2 mg tablet, 1 tablet	1	1	tablet	104,500	90,000	110,000	120,000	10,000	110,000	0.21	23,100.00	27,500	5,775.00	27,500	5,775.00	27,500	5,775.00	27,500	5,775.00	
311	716248	trihexyphenidyl hydrochloride 5 mg tablet, 1 tablet	1	1	tablet	87,000	102,000	122,000	130,000	20,000	110,000	0.34	37,455.00	27,500	9,363.75	27,500	9,363.75	27,500	9,363.75	27,500	9,363.75	
312	690661	urea 10 g/100 g cream, 15 g tube,15 g	1	1	tube	165	216	252	276	60	216	20	4,320.00	54	1,080.00	54	1,080.00	54	1,080.00	54	1,080.00	

ลงชื่อ..... ผู้จัดทำแผน
(นางสาวศิรินทิพย์ ศิลาวรรณ์)
เภสัชกรปฏิบัติการ

ลงชื่อ..... ผู้ตรวจสอบแผน
(นางพันธุ์ทิพย์ วรรณะ)
เภสัชกรชำนาญการ

ลงชื่อ..... ผู้เห็นชอบแผน
(นายศรีไพร ทองนิมิตร)
นายแพทย์ชำนาญการพิเศษ รักษาการในตำแหน่ง
ผู้อำนวยการโรงพยาบาลไพรบึง

แผนจัดซื้อยาและเวชภัณฑ์มิใช่ยาเฉพาะเภสัชกรรม โรงพยาบาลไพรบึง จังหวัดศรีสะเกษ
ปีงบประมาณ 2563

ลำดับ	รหัส TMT	ชื่อยา	ประเภท 1=ed 2=ned	ขนาดบรรจุ	หน่วยนับ	อัตราการใช้ย้อนหลัง 3 ปี			ประมาณการใช้ในปี 2563	ปริมาณคงคลังยอดยกมา	ประมาณการจัดซื้อในปี 2563	ราคาต่อหน่วย	ยอดจัดซื้อรวมปี 2563	ไตรมาส 1 ต.ค.-ธ.ค.62		ไตรมาส 2 ม.ค.-มี.ค.63		ไตรมาส3 เม.ย.-มิ.ย.63		ไตรมาส4 ก.ค.-ก.ย.63		หมายเหตุ
						ปี 2560	ปี 2561	ปี 2562						จำนวน	มูลค่า	จำนวน	มูลค่า	จำนวน	มูลค่า	จำนวน	มูลค่า	
313	790762	valproate sodium 200 mg gastro-resistant tablet, 1 tablet	1	1	tablet	12,100	19,200	15,500	17,000	2,000	15,000	1.27	19,050.00	3,750	4,762.50	3,750	4,762.50	3,750	4,762.50	3,750	4,762.50	
314	797098	valproate sodium 200 mg prolonged-release tablet, 1 tablet	1	1	tablet	5,200	8,200	8,000	8,800	3,000	5,800	3.50	20,300.00	1,450	5,075.00	1,450	5,075.00	1,450	5,075.00	1,450	5,075.00	
315	644649	valproate sodium 500 mg prolonged-release tablet, 1 tablet	1	1	tablet	9,000	8,640	8,700	9,600	4,800	4,800	10.06	48,288.00	1,200	12,072.00	1,200	12,072.00	1,200	12,072.00	1,200	12,072.00	
316	111127	verapamil 40 mg coated tablet, 1 tablet	1	1	tablet	2,700	11,550	12,500	13,000	2,500	10,500	1	10,500.00	2,625	2,625.00	2,625	2,625.00	2,625	2,625.00	2,625	2,625.00	
317	108128	warfarin sodium 2 mg tablet, 1 tablet	1	1	tablet	8,500	10,500	20,800	22,800	0	22,800	1.20	27,360.00	5,700	6,840.00	5,700	6,840.00	5,700	6,840.00	5,700	6,840.00	
318	108185	warfarin sodium 3 mg tablet, 1 tablet	1	1	tablet	8,500	10,900	17,300	19,000	0	19,000	1.60	30,400.00	4,750	7,600.00	4,750	7,600.00	4,750	7,600.00	4,750	7,600.00	
319	108354	warfarin sodium 5 mg tablet, 1 tablet	1	1	tablet	700	2,400	4,500	4,900	0	4,900	1.90	9,310.00	1,225	2,327.50	1,225	2,327.50	1,225	2,327.50	1,225	2,327.50	
320	800506	water solution for infusion, 100 mL bag,100 mL	1	1	bag	3,032	2,724	3,237	3,500	506	2,994	13.85	41,466.90	749	10,373.65	748	10,359.80	749	10,373.65	748	10,359.80	
321	790285	water solution for infusion, 50 mL bag,50 mL	1	1	bag	0	0	0	0	0	0	13	0.00	0	0.00	0	0.00	0	0.00	0	0.00	
322	9093153	ขมิ้นชัน 350 mg capsule, hard, 1 capsule	1	1	capsule	16,300	9,600	11,800	13,000	2,000	11,000	1.01	11,110.00	2,750	2,777.50	2,750	2,777.50	2,750	2,777.50	2,750	2,777.50	
323	9000906	ขิง,ยาแคปซูล	1	1	capsule	0	0	0	1,000	0	1,000	0.65	650.00	250	162.50	250	162.50	250	162.50	250	162.50	
324	P1000062	ชาชงชุมเห็ดเทศ powder for oral solution in sachet,2 g sachet,2 g	1	1	sachet	0	0	52	98	18	80	2.20	176.00	20	44.00	20	44.00	20	44.00	20	44.00	
325	P1000071	ชาชงดอกคำฝอย powder for oral solution in sachet,2 g sachet,2 g	1	1	sachet	0	0	0	100	0	100	5.60	560.00	25	140.00	25	140.00	25	140.00	25	140.00	

ลงชื่อ..... ผู้จัดทำแผน
(นางสาวศิรินทิพย์ ศิลาวรรณ์)
เภสัชกรปฏิบัติการ

ลงชื่อ..... ผู้ตรวจสอบแผน
(นางพันธุ์ทิพย์ วรรณะ)
เภสัชกรชำนาญการ

ลงชื่อ..... ผู้เห็นชอบแผน
(นายศรีไพร ทองนิมิตร)
นายแพทย์ชำนาญการพิเศษ รักษาการในตำแหน่ง
ผู้อำนวยการโรงพยาบาลไพรบึง

แผนจัดซื้อยาและเวชภัณฑ์มิใช่ยาเฉพาะเภสัชกรรม โรงพยาบาลไพรบึง จังหวัดศรีสะเกษ
ปีงบประมาณ 2563

ลำดับ	รหัส TMT	ชื่อยา	ประเภท 1=ed 2=ned	ขนาดบรรจุ	หน่วยนับ	อัตราการใช้ย้อนหลัง 3 ปี			ประมาณการใช้ในปี 2563	ปริมาณคงคลังยอดยกมา	ประมาณการจัดซื้อในปี 2563	ราคาต่อหน่วย	ยอดจัดซื้อรวมปี 2563	ไตรมาส 1 ต.ค.-ธ.ค.62		ไตรมาส 2 ม.ค.-มี.ค.63		ไตรมาส3 เม.ย.-มิ.ย.63		ไตรมาส4 ก.ค.-ก.ย.63		หมายเหตุ
						ปี 2560	ปี 2561	ปี 2562						จำนวน	มูลค่า	จำนวน	มูลค่า	จำนวน	มูลค่า	จำนวน	มูลค่า	
326	9373478	ชาชงรางจืด powder for oral solution in sachet,2 g sachet,1 sachet	1	1	sachet	0	0	52	98	18	80	2.30	184.00	20	46.00	20	46.00	20	46.00	20	46.00	
327	9031596	ชาชงหญ้าดอกขาว powder for oral solution in sachet,2 g sachet,1 sachet	1	1	sachet	0	120	199	127	27	100	2.20	220.00	25	55.00	25	55.00	25	55.00	25	55.00	
328	9031622	ชาชงหญ้าหนวดแมว powder for oral solution in sachet,2 g sachet,1 sachet	1	1	sachet	0	0	30	100	40	60	2.50	150.00	15	37.50	15	37.50	15	37.50	15	37.50	
329	9031481	น้ำมันไพล,ยาเช่าน้ำมัน,30 ml	1	1	bottle	2,404	1,644	1,584	1,992	168	1,824	32.00	58,368.00	456	14,592.00	456	14,592.00	456	14,592.00	456	14,592.00	
330	9031202	บอระเพ็ด 500 มิลลิกรัม/แคปซูล,ยาแคปซูล	1	1	capsule	0	0	0	1,000	0	1,000	0.9	900.00	250	225.00	250	225.00	250	225.00	250	225.00	
331	9001003	บัวบก,ยาแคปซูล	1	1	capsule	0	0	0	500	0	500	0.98	490.00	125	122.50	125	122.50	125	122.50	125	122.50	
332	9102818	ประสะไพล ,ยาแคปซูล	1	1	capsule	400	0	1,400	1,500	1,900	0	0.65	0.00	0	0.00	0	0.00	0	0.00	0	0.00	
333	716997	ผงผลมะแว้ง lozenge, 1 tablet	1	1	sachet	4,200	4,080	167	3,024	24	3,000	6.45	19,350.00	750	4,837.50	750	4,837.50	750	4,837.50	750	4,837.50	
334	716913	ผงใบฟ้าทะลายโจร 350 mg capsule, 1 capsule	1	1	capsule	24,400	26,400	21,700	26,000	8,000	18,000	1.01	18,180.00	4,500	4,545.00	4,500	4,545.00	4,500	4,545.00	4,500	4,545.00	
335	9189830	ผสมเพชรสังฆาต สูตรตำรับที่ 1,ยาแคปซูล	1	1	capsule	12,000	12,000	7,500	11,000	3,000	8,000	0.70	5,600.00	2,000	1,400.00	2,000	1,400.00	2,000	1,400.00	2,000	1,400.00	
336	9001026	พญายอ,ครีม,10 gm	1	1	tube	200	192	272	301	61	240	21	5,040.00	60	1,260.00	60	1,260.00	60	1,260.00	60	1,260.00	
337	9001074	พริก,เจล,15 g	1	1	tube	0	0	0	120	0	120	25	3,000.00	30	750.00	30	750.00	30	750.00	30	750.00	
338	P1000052	ยาหม่องพญายอ 30 g ointment,1 bottle,15 gm	1	1	bottle	0	72	2	48	0	48	18	864.00	12	216.00	12	216.00	12	216.00	12	216.00	

ลงชื่อ..... ผู้จัดทำแผน
(นางสาวศิรินทิพย์ ศิลาวรรณ์)
เภสัชกรปฏิบัติการ

ลงชื่อ..... ผู้ตรวจสอบแผน
(นางพันธุ์ทิพย์ วรรณะ)
เภสัชกรชำนาญการ

ลงชื่อ..... ผู้เห็นชอบแผน
(นายศรีไพร ทองนิมิตร)
นายแพทย์ชำนาญการพิเศษ รักษาการในตำแหน่ง
ผู้อำนวยการโรงพยาบาลไพรบึง

แผนจัดซื้อยาและเวชภัณฑ์มิใช่ยาเฉพาะเภสัชกรรม โรงพยาบาลไพรบึง จังหวัดศรีสะเกษ
ปีงบประมาณ 2563

ลำดับ	รหัส TMT	ชื่อยา	ประเภท 1=ed 2=ned	ขนาดบรรจุ	หน่วยนับ	อัตราการใช้ย้อนหลัง 3 ปี			ประมาณการใช้ในปี 2563	ปริมาณคงคลังยอดยกมา	ประมาณการจัดซื้อในปี 2563	ราคาต่อหน่วย	ยอดจัดซื้อรวมปี 2563	ไตรมาส 1 ต.ค.-ธ.ค.62		ไตรมาส 2 ม.ค.-มี.ค.63		ไตรมาส3 เม.ย.-มิ.ย.63		ไตรมาส4 ก.ค.-ก.ย.63		หมายเหตุ
						ปี 2560	ปี 2561	ปี 2562						จำนวน	มูลค่า	จำนวน	มูลค่า	จำนวน	มูลค่า	จำนวน	มูลค่า	
339	P1000058	ยาหม่องไพล 15 g ointment,1 bottle,15 g	1	1	bottle	40	0	0	48	0	48	18	864.00	12	216.00	12	216.00	12	216.00	12	216.00	
340	P1000050	ยาอบไอน้ำสมุนไพร ชุดอบ,50 g piece,50 g	1	1	piece	545	0	400	500	0	500	52.00	26,000.00	125	6,500.00	125	6,500.00	125	6,500.00	125	6,500.00	
341	9369826	ระบายมะขามแขก 500 มิลลิกรัม/เม็ด,1 TABLET	1	1	ยาเม็ด	0	7,200	12,400	13,600	4,000	9,600	0.7	6,720.00	2,400	1,680.00	2,400	1,680.00	2,400	1,680.00	2,400	1,680.00	
342	P1000060	ลูกประคบสมุนไพร ลูกประคบ,50 g piece,50 g	1	1	piece	571	0	400	500	0	500	55.00	27,500.00	125	6,875.00	125	6,875.00	125	6,875.00	125	6,875.00	
343	9098156	วุ้นว่านหางจระเข้ 87.4 g/100 g gel, 30 g tube,30 g	1	1	tube	43	72	58	64	0	64	39	2,496.00	16	624.00	16	624.00	16	624.00	16	624.00	
344	9031336	เถาวัลย์เปรียง,ยาแคปซูล	1	1	capsule	70	4,800	5,500	6,000	400	5,600	0.75	4,200.00	1,400	1,050.00	1,400	1,050.00	1,400	1,050.00	1,400	1,050.00	
345		น้ำกระสายยา Oseltamivir 240 ml	1	1	bottle	20	24	32	40	0	40	37.21	1,488.40	10	372.10	10	372.10	10	372.10	10	372.10	
346	9189142	แก้ไอผสมมะขามป้อม สูตรตำรับที่ ๑,ยาน้ำ,60 ml	1	1	bottle	8,335	7,296	7,944	8,520	216	8,304	10.00	83,040.00	2,076	20,760.00	2,076	20,760.00	2,076	20,760.00	2,076	20,760.00	
347		น้ำมันตะไคร้หอม 30 มล.	2	1	bottle	0	0	0	192	0	192	25.00	4,800.00	48	1,200.00	48	1,200.00	48	1,200.00	48	1,200.00	
348		น้ำมันกัญชา CBD 10 ml	1	1	bottle	0	0	0	120	0	120		0.00	30	0.00	30	0.00	30	0.00	30	0.00	
349		น้ำมันกัญชา THC 5 ml	1	1	bottle	0	0	0	120	0	120		0.00	30	0.00	30	0.00	30	0.00	30	0.00	
350		น้ำมันกัญชา THC : CBD 5 ml	1	1	bottle	0	0	0	120	0	120		0.00	30	0.00	30	0.00	30	0.00	30	0.00	
													7,413,403.88		1,858,204.38		1,849,965.85		1,855,267.80		1,849,965.85	

ลงชื่อ..... ผู้จัดทำแผน
(นางสาวศิรินทิพย์ ศิลาวรรณ์)
เภสัชกรปฏิบัติการ

ลงชื่อ..... ผู้ตรวจสอบแผน
(นางพันธุ์ทิพย์ วรรณะ)
เภสัชกรชำนาญการ

ลงชื่อ..... ผู้เห็นชอบแผน
(นายศรีไพร ทองนิมิตร)
นายแพทย์ชำนาญการพิเศษ รักษาการในตำแหน่ง
ผู้อำนวยการโรงพยาบาลไพรบึง

บัญชีรายการยาสนับสนุนจากสปสช.เขต 10 โรงพยาบาลไพรบึง จังหวัดศรีสะเกษ
ปีงบประมาณ 2563

ลำดับ	รหัส TMT	ชื่อยา	ประเภท 1=ed, 2=ned	ขนาดบรรจุ	หน่วยนับ	อัตราการใช้ย้อนหลัง 3 ปี			ประมาณการใช้ในปี 2563	ปริมาณคงคลังยอดยกมา	ประมาณการจัดซื้อในปี 2563	ราคาต่อหน่วยบรรจุ	ยอดจัดซื้อรวม ปี 2563	ไตรมาส 1 ต.ค.-ธ.ค.62		ไตรมาส 2 ม.ค.-มี.ค.63		ไตรมาส 3 เม.ย.-มิ.ย.63		ไตรมาส 4 ก.ค.-ก.ย.63		หมายเหตุ
						ปี 2560	ปี 2561	ปี 2562						จำนวน	มูลค่า	จำนวน	มูลค่า	จำนวน	มูลค่า	จำนวน	มูลค่า	
1	672529	bacillus of calmette and guerin, live attenuated 200000 cfu powder and solvent for suspension for injection, 1 vial	1	1	vial	90	90	40	40	0	40	138.06	5,522.40	10	1,380.60	10	1,380.60	10	1,380.60	10	1,380.60	
2	741649	diphtheria toxoid 20 Lf/500 mcL + pertussis toxoid, inactivated bordetella 12 iu/500 mcL + tetanus toxoid 7.5 Lf/500 mcL suspension for inj.,5 mL(DTP)	1	1	vial	189	167	130	130	0	130	147.58	19,185.40	33	4,870.14	32	4,722.56	33	4,870.14	32	4,722.56	
3	672978	diphtheria toxoid 25 Lf/500 mcL + hepatitis B virus vaccine 10 mcg/0.5 mL + pertussis toxoid, whole cell 4 iu/500 mcL + tetanus toxoid 5 Lf/500 mcL su,5 mL	1	1	vial	180	186	112	0	0	0	444.09	0.00	0	0.00	0	0.00	0	0.00	0	0.00	
4	672852	diphtheria toxoid 5 Lf/500 mcL + tetanus toxoid 5 Lf/500 mcL suspension for injection, 0.5 mL ampoule,0.5 mL	1	1	ampoule	219	362	1,940	1,940	0	1,940	55.8	108,252.00	485	27,063.00	485	27,063.00	485	27,063.00	485	27,063.00	
5	695701	efavirenz 600 mg film-coated tablet, 1 tablet	1	1	tablet	15,690	8,670	3,450	3,450	0	3,450	5.18	17,871.00	863	4,470.34	862	4,465.16	863	4,470.34	862	4,465.16	
6	428434	ethambutol hydrochloride 200 mg + isoniazid 60 mg + pyrazinamide 300 mg + rifampicin 120 mg film-coated tablet, 1 tablet	1	1	tablet	0	0	0	0	0	0	0	0.00	0	0.00	0	0.00	0	0.00	0	0.00	
7	737096	ethambutol hydrochloride 400 mg film-coated tablet, 1 tablet	1	1	tablet	10,000	7,000	6,000	6,000	0	6,000	1.52	9,120.00	1,500	2,280.00	1,500	2,280.00	1,500	2,280.00	1,500	2,280.00	
8	115774	gemfibrozil 600 mg film-coated tablet, 1 tablet	1	1	tablet	7,400	4,000	1,900	1,900	0	1,900	1	1,900.00	475	475.00	475	475.00	475	475.00	475	475.00	
9	806869	hepatitis B virus vaccine 20 mcg/1 mL suspension for injection, 1 mL vial,1 mL	1	1	vial	170	155	60	60	0	60	49.46	2,967.60	15	741.90	15	741.90	15	741.90	15	741.90	
10	669292	influenza type A virus vaccine, A/California/7/2009 (H1N1)pdm09-like virus 15 mcg/500 mcL + influenza type A virus vaccine, A/Switzerland/9715293/2013,0.5 mL	1	1	prefilled syring	591	2,346	1,615	1,615	0	1,615	102.26	165,149.90	404	41,313.04	404	41,313.04	404	41,313.04	403	41,210.78	
11	737152	isoniazid 100 mg tablet, 1 tablet	1	1	tablet	50,000	34,000	34,500	34,500	0	34,500	0.13	4,485.00	8,625	1,121.25	8,625	1,121.25	8,625	1,121.25	8,625	1,121.25	
12	762927	japanese encephalitis virus inactivated vaccine powder and solvent for suspension for injection, 500 mcL vial,500 mcL	1	1	vial	382	960	520	520	0	520	163.55	85,046.00	130	21,261.50	130	21,261.50	130	21,261.50	130	21,261.50	
13	658842	lamivudine 10 mg/1 mL syrup, 60 mL bottle,60 mL	1	1	bottle	0	1	0	1	0	1	60	60.00	1	60.00	0	0.00	0	0.00	0	0.00	
14	339530	lamivudine 150 mg + nevirapine 200 mg + stavudine 30 mg tablet, 1 tablet(GPO vir S30)	1	1	tablet	420	540	300	300	0	300	6.65	1,995.00	75	498.75	75	498.75	75	498.75	75	498.75	
15	658013	lamivudine 150 mg + nevirapine 200 mg + zidovudine 250 mg film-coated tablet, 1 tablet(GPO vir Z250)	1	1	tablet	25,200	21,540	20,940	20,940	0	20,940	8.18	171,289.20	5,235	42,822.30	5,235	42,822.30	5,235	42,822.30	5,235	42,822.30	
16	659017	lamivudine 150 mg + stavudine 30 mg tablet, 1 tablet	1	1	tablet	0	0	0	0	0	0	0	0.00	0	0.00	0	0.00	0	0.00	0	0.00	

ลงชื่อ..... ผู้จัดทำแผน
(นางสาวศิรินทิพย์ ศิลาวรรณ์)
เภสัชกรปฏิบัติการ

ลงชื่อ..... ผู้ตรวจสอบแผน
(นางพันธุ์ทิพย์ วรรณะ)
เภสัชกรชำนาญการ

ลงชื่อ..... ผู้เห็นชอบแผน
(นายศรีไพร ทองนิมิตร)
นายแพทย์ชำนาญการพิเศษ รักษาการในตำแหน่ง
ผู้อำนวยการโรงพยาบาลไพรบึง

บัญชีรายการยาสนับสนุนจากสปสช.เขต 10 โรงพยาบาลไพรบึง จังหวัดศรีสะเกษ
ปีงบประมาณ 2563

ลำดับ	รหัส TMT	ชื่อยา	ประเภท 1=ed, 2=ned	ขนาดบรรจุ	หน่วยนับ	อัตราการใช้ย้อนหลัง 3 ปี ปี 2560	ปี 2561	ปี 2562	ประมาณการใช้ในปี 2563	ปริมาณคงคลังยอดยกมา	ประมาณการจัดซื้อในปี 2563	ราคาต่อหน่วยบรรจุ	ยอดจัดซื้อรวม ปี 2563	ไตรมาส 1 ต.ค.-ธ.ค.62 จำนวน	มูลค่า	ไตรมาส 2 ม.ค.-มี.ค.63 จำนวน	มูลค่า	ไตรมาส 3 เม.ย.-มิ.ย.63 จำนวน	มูลค่า	ไตรมาส 4 ก.ค.-ก.ย.63 จำนวน	มูลค่า	หมายเหตุ
17	662455	lamivudine 150 mg + zidovudine 300 mg film-coated tablet, 1 tablet	1	1	tablet	60	0	1,200	1,200	0	1,200	8.005	9,606.00	300	2,401.50	300	2,401.50	300	2,401.50	300	2,401.50	
18	658861	lamivudine 150 mg film-coated tablet, 1 tablet	1	1	tablet	21,900	0	0	10	0	10	3.123	31.23	3	9.37	2	6.25	3	9.37	2	6.25	
19	362610	lopinavir 200 mg + ritonavir 50 mg film-coated tablet, 1 tablet	1	1	tablet	8,280	7,920	9,360	9,360	0	9360	13.22	123,739.20	2,340	30,934.80	2,340	30,934.80	2,340	30,934.80	2,340	30,934.80	
20	570979	measle 1000 tcid50/500 mcL + mumps 5000 tcid50/500 mcL + rubella 1000 tcid50/500 mcL solution for injection, 500 mcL vial,500 mcL	1	1	vial	840	970	830	830	0	830	180.06	149,449.80	208	37,452.48	207	37,272.42	208	37,452.48	207	37,272.42	
21	567966	measle 1000 tcid50/500 mcL + rubella 1000 tcid50/500 mcL solution for injection, 500 mcL vial,500 mcL	1	1	vial	0	0	0	0	0	0	0	0.00	0	0.00	0	0.00	0	0.00	0	0.00	
22	659853	nevirapine 10 mg/1 mL syrup, 60 mL bottle,60 mL	1	1	bottle	0	0	0	0	0	0	65	0.00	0	0.00	0	0.00	0	0.00	0	0.00	
23	659807	nevirapine 200 mg film-coated tablet, 1 tablet	1	1	tablet	3,060	3,420	3,840	3,840	0	3,840	4.98	19,123.20	960	4,780.80	960	4,780.80	960	4,780.80	960	4,780.80	
24	397581	ofloxacin 200 mg film-coated tablet, 1 tablet	1	1	tablet	500	400	400	400	0	400	0.8	320.00	100	80.00	100	80.00	100	80.00	100	80.00	
25	339326	oseltamivir 30 mg capsule; hard, 1 capsule	1	1	capsule	0	0	0	0	0	0	12	0.00	0	0.00	0	0.00	0	0.00	0	0.00	
26	339374	oseltamivir 45 mg capsule, hard, 1 capsule	1	1	capsule	0	0	0	0	0	0	15	0.00	0	0.00	0	0.00	0	0.00	0	0.00	
27	668920	poliomyelitis, inactived type 1 (vero cell) 40 D antigen unit/500 mcL + poliomyelitis, inactived type 2 (vero cell) 8 D antigen unit/500 mcL + poliomy,0.5 mL	1	1	prefilled syring	490	290	300	300	0	300	278.5	83,550.00	75	20,887.50	75	20,887.50	75	20,887.50	75	20,887.50	
28		DTP-HB-Hib, 10 dose	1	1	vial	0	0	33	145	0	145	274.8	39,846.00	37	10,167.60	36	9,892.80	36	9,892.80	36	9,892.80	
29	984000	poliomyelitis, live attenuated type 1 1 vaccinating dose + poliomyelitis, live attenuated type 3 1 vaccinating dose oral suspension, 20 dose vial,20 dose	1	1	vial	230	210	160	160	0	160	125.81	20,129.60	40	5,032.40	40	5,032.40	40	5,032.40	40	5,032.40	
30	737199	pyrazinamide 500 mg tablet, 1 tablet	1	1	tablet	13,000	10,000	9,000	9,000	0	9,000	1.1	9,900.00	2,250	2,475.00	2,250	2,475.00	2,250	2,475.00	2,250	2,475.00	
31	429093	rifampicin 300 mg capsule, hard, 1 capsule	1	1	capsule	9,800	11,200	9,100	9,100	0	9,100	2.56	23,296.00	2,275	5,824.00	2,275	5,824.00	2,275	5,824.00	2,275	5,824.00	
32	737217	rifampicin 450 mg capsule, hard, 1 capsule	1	1	capsule	11,100	5,500	6,700	6,700	0	6,700	3.52	23,584.00	1,675	5,896.00	1,675	5,896.00	1,675	5,896.00	1,675	5,896.00	
33	117504	simvastatin 10 mg film-coated tablet, 1 tablet	1	1	tablet	4,300	1,400	4,700	4,700	0	4,700	0.5	2,350.00	1,175	587.50	1,175	587.50	1,175	587.50	1,175	587.50	
34	661597	stavudine 30 mg capsule, hard, 1 capsule	1	1	capsule	300	2,100	1,020	1,020	0	1,020	3.5	3,570.00	255	892.50	255	892.50	255	892.50	255	892.50	
35	579141	streptomycin 1 g powder for solution for injection, 1 g vial	1	1	vial	122	118	40	40	0	40	15.18	607.20	10	151.80	10	151.80	10	151.80	10	151.80	
36	779664	tenofovir disoproxil fumarate 300 mg film-coated tablet	1	1	tablet	19,050	11,340	6,900	6,900	0	6,900	11.4	78,660.00	1,725	19,665.00	1,725	19,665.00	1,725	19,665.00	1,725	19,665.00	
37	641690	zidovudine 10 mg/1 mL syrup, 60 mL bottle,60 mL	1	1	bottle	0	2	0	0	0	0	50	0.00	0	0.00	0	0.00	0	0.00	0	0.00	
38	655285	zidovudine 100 mg capsule, hard, 1 capsule	1	1	capsule	3,400	900	1,900	1,900	0	1,900	2.56	4,864.00	475	1,216.00	475	1,216.00	475	1,216.00	475	1,216.00	

ลงชื่อ..... ผู้จัดทำแผน
(นางสาวศิรินทิพย์ ศิลาวรรณ์)
เภสัชกรปฏิบัติการ

ลงชื่อ..... ผู้ตรวจสอบแผน
(นางพันธุ์ทิพย์ วรรณะ)
เภสัชกรชำนาญการ

ลงชื่อ..... ผู้เห็นชอบแผน
(นายศรีไพร ทองนิมิตร)
นายแพทย์ชำนาญการพิเศษ รักษาการในตำแหน่ง
ผู้อำนวยการโรงพยาบาลไพรบึง

บัญชีรายการยาสนับสนุนจากสปสช.เขต 10 โรงพยาบาลไพรบึง จังหวัดศรีสะเกษ
ปีงบประมาณ 2563

รหัส TMT	ชื่อยา	ประเภท 1=ed, 2=ned	ขนาดบรรจุ	หน่วยนับ	อัตราการใช้ย้อนหลัง 3 ปี			ประมาณการใช้ในปี 2563	ปริมาณคงคลังยอดยกมา	ประมาณการจัดซื้อในปี 2563	ราคาต่อหน่วยบรรจุ	ยอดจัดซื้อรวม ปี 2563	ไตรมาส 1 ต.ค.-ธ.ค.62		ไตรมาส 2 ม.ค.-มี.ค.63		ไตรมาส 3 เม.ย.-มิ.ย.63		ไตรมาส 4 ก.ค.-ก.ย.63		หมายเหตุ
					ปี 2560	ปี 2561	ปี 2562						จำนวน	มูลค่า	จำนวน	มูลค่า	จำนวน	มูลค่า	จำนวน	มูลค่า	
655263	zidovudine 300 mg capsule, hard, 1 capsule	1	1	capsule	1,000	900	600	600	0	600	8.03	4,818.00	150	1,204.50	150	1,204.50	150	1,204.50	150	1,204.50	
322918	ethambutol hydrochloride 500 mg film-coated tab	1	1	tablet	2,500	3,000	2,500	2,500	0	2,500	1.92	4,800.00	625	1,200.00	625	1,200.00	625	1,200.00	625	1,200.00	
106908	clopidogrel 75 mg	1	1	tablet	5,500	4,700	3,000	3,000	0	3,000	2.10	6,300.00	750	1,575.00	750	1,575.00	750	1,575.00	750	1,575.00	
658888	lamivudine 300 mg	1	1	tablet	4,950	12,540	6,180	6,180	0	6,180	6.23	38,501.40	1,545	9,625.35	1,545	9,625.35	1,545	9,625.35	1,545	9,625.35	
828347	tenofovir 300 mg+emtricitabine 200 mg	1	1	tablet	300	0	0	0	0	0	20.00	0.00	0	0.00	0	0.00	0	0.00	0	0.00	
765108	tenofovir 300 mg+emtricitabine 200 mg+efaviren 600 mg	1	1	tablet	570	11,130	13,470	13,470	0	13,470	23.67	318,834.90	3,368	79,720.56	3,367	79,696.89	3,368	79,720.56	3,367	79,696.89	
735379	HPV vaccine 0.5 ml	1	1	vial	241	241	118	118	0	118	375.48	44,306.64	30	11,264.40	29	10,888.92	30	11,264.40	29	10,888.92	
850059	CPRV rabies vaccine 0.5 ml	1	1	vial			360	1,200	0	1,200	237.00	284,400.00	300	71,100.00	300	71,100.00	300	71,100.00	300	71,100.00	
												1,887,430.67		472,501.88		471,431.99		472,167.08		471,329.73	

ลงชื่อ..... ผู้จัดทำแผน
(นางสาวศิรินทิพย์ ศิลาวรรณ)
เภสัชกรปฏิบัติการ

ลงชื่อ.....ผู้ตรวจสอบแผน
(นางพันธุ์ทิพย์ วรรณะ)
เภสัชกรชำนาญการ

ลงชื่อ.....ผู้เห็นชอบแผน
(นายศรีไพร ทองนิมิตร)
นายแพทย์ชำนาญการพิเศษ รักษาการในตำแหน่ง
ผู้อำนวยการโรงพยาบาลไพรบึง

แผนจัดซื้อเวชภัณฑ์มิใช่ยาเฉพาะเภสัชกรรม ฝ่ายเภสัชกรรมชุมชน โรงพยาบาลไพรบึง จังหวัดศรีสะเกษ ปีงบประมาณ 2563

ชื่อเวชภัณฑ์	ขนาดบรรจุ	อัตราการใช้ย้อนหลัง 3 ปี			ประมาณการใช้ในปี 2563	ปริมาณคงคลังยอดยกมา	หน่วยนับ	ประมาณการจัดซื้อในปี 2563	ราคาต่อหน่วย	ยอดจัดซื้อรวมปี 2563	ไตรมาส 1 ต.ค.-ธ.ค. 2562		ไตรมาส 2 ม.ค.-มี.ค. 2563		ไตรมาส 3 เม.ย.-มิ.ย. 2563		ไตรมาส 4 ก.ค.-ก.ย. 2563		หมายเหตุ
		ปี 2560	ปี 2561	ปี 2562							จำนวน	มูลค่า	จำนวน	มูลค่า	จำนวน	มูลค่า	จำนวน	มูลค่า	
ขวดพลาสติก30ซีซี	1 ชิ้น	1,635	1,476	1,400	1,540	1,600	1	0	1.50	0.00	0	0.00	0	0.00	0	0.00	0	0.00	
ขวดพลาสติก 60 ซีซี	1 ชิ้น	817	744	765	890	590	1	300	2.00	600.00	75	150.00	75	150.00	75	150.00	75	150.00	
ขวดพลาสติก 180 ซีซี	1 ชิ้น	153	276	150	390	190	1	200	4.20	840.00	50	210.00	50	210.00	50	210.00	50	210.00	
ฉลากยาผู้ป่วยนอก	1 ดวง	327,000	293,400	366,000	440,000	40,000	1	400,000	0.21	84,000.00	100,000	21,000.00	100,000	21,000.00	100,000	21,000.00	100,000	21,000.00	
ซอง9x13 cm (สถานีอนามัย)	100's	155	498	0	0	0	1	0	25.00	0.00	0	0.00	0	0.00	0	0.00	0	0.00	
ซองสีชา 4x6 cm	1 kg	34	12	20	35	5	1	30	135.00	4,050.00	8	1,080.00	7	945.00	8	1,080.00	7	945.00	
ซองสีชา 6x8 cm	1 kg	24	30	20	22	27	1	0	130.00	0.00	0	0.00	0	0.00	0	0.00	0	0.00	
ซองใส 10x15 cm	1 kg	144	120	118	134	14	1	120	120.00	14,400.00	30	3,600.00	30	3,600.00	30	3,600.00	30	3,600.00	
ซองใส 15x23 cm	1 kg	171	180	163	200	75	1	125	120.00	15,000.00	32	3,840.00	31	3,720.00	31	3,720.00	31	3,720.00	
ซองใส 4x6 cm	1 kg	31	36	41	50	53	1	0	120.00	0.00	0	0.00	0	0.00	0	0.00	0	0.00	
ซองใส 5x7 cm	1 kg	4	20	13	30	93	1	0	130.00	0.00	0	0.00	0	0.00	0	0.00	0	0.00	
ซองใส 9x13 cm	1 kg	222	228	304	340	40	1	300	120.00	36,000.00	75	9,000.00	75	9,000.00	75	9,000.00	75	9,000.00	
ถุงใส่ยา 4x9 นิ้ว	100's	400	384	194	260	300	100	0	25.00	0.00	0	0.00	0	0.00	0	0.00	0	0.00	
ถุงใส่ยา 6x12นิ้ว	100's	580	444	308	350	400	100	0	30.00	0.00	0	0.00	0	0.00	0	0.00	0	0.00	
ถุงใส่ยา 9x18 นิ้ว	100's	88	60	61	80	142	100	0	85.00	0.00	0	0.00	0	0.00	0	0.00	0	0.00	
ใบสั่งยา 6x8 นิ้ว	2000's	42	48	45	50	24	2,000	26	500.00	13,000.00	7	3,500.00	6	3,000.00	7	3,500.00	6	3,000.00	
สติกเกอร์ ผู้ป่วยใน	1 ดวง	0	0	0	400,000	0	1	400,000	0.15	60,000.00	100,000	15,000.00	100,000	15,000.00	100,000	15,000.00	100,000	15,000.00	
สติกเกอร์ prepack	1 ดวง(6's)	46,000	0	40,000	44,000	48,000	1	0	0.20	0.00	0	0.00	0	0.00	0	0.00	0	0.00	
สติกเกอร์เดือนอายุยา	1 ดวง	0	0	0	0	50,000	1	0	0.17	0.00	0	0.00	0	0.00	0	0.00	0	0.00	
สติกเกอร์ยาน้ำ 8x5 cm	1 ดวง	0	0	0	0	0	1	0	0.25	0.00	0	0.00	0	0.00	0	0.00	0	0.00	
								รวม 20 รายการ		227,890.00	9 รายการ	57,380.00	9 รายการ	56,625.00	9 รายการ	57,260.00	9 รายการ	56,625.00	

ลงชื่อ.....ผู้จัดทำแผน
(นางสาวศิรินทิพย์ ศิลาวรรณ์)
เภสัชกรปฏิบัติการ

ลงชื่อ.....ผู้ตรวจสอบแผน
(นางพันธุ์ทิพย์ วรรณะ)
เภสัชกรชำนาญการ

ลงชื่อ.....ผู้เห็นชอบแผน
(นายศรีไพร ทองนิมิตร)
นายแพทย์ชำนาญการพิเศษ รักษาการในตำแหน่ง
ผู้อำนวยการโรงพยาบาลไพรบึง